北京康信动物医院土桥分院
荧光免疫检验报告

宠物昵称：波妞　　宠主电话：　　宠主姓名：

宠物性别：雌性　　宠物类型：猫　　宠物年龄：6个月

病 历 号：　　检测时间：2025-11-07 13:30　　样本类型：全血

检测项目：F-Ab3

检测结果

检测项目	全称	检测结果	结果判定	低		中		高	
				S1	S2	S3	S4	S5	S6
FPV Ab	猫瘟病毒抗体	S4 (513)U	体内存在中等滴度抗体				■		
FCV Ab	猫杯状病毒抗体	S4 (1839)U	体内存在中等滴度抗体				■		
FHV Ab	猫疱疹病毒抗体	S4 (107)U	体内存在中等滴度抗体				■		

结果解读

S1、S2：体内存在低滴度抗体

S3、S4：体内存在中滴度抗体

S5、S6：体内存在高滴度抗体

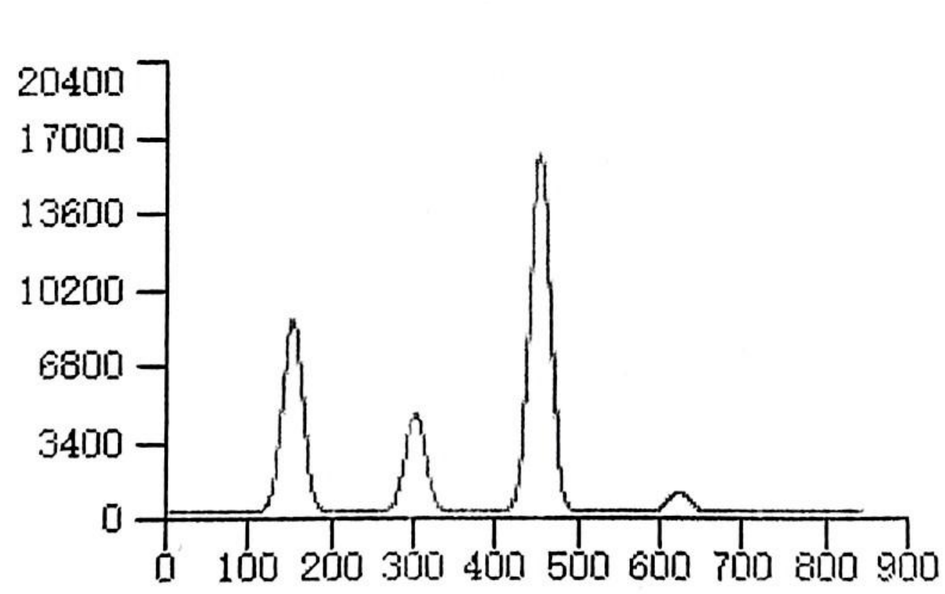

F-Ab3

临床意义：

本试剂盒用于体外定量检测猫血清、血浆或全血样本中猫瘟病毒IgG抗体（FPV Ab）、猫杯状病毒IgG抗体（FCV Ab）、猫疱疹病毒IgG抗体（FHV Ab）的浓度。临床上主要用于猫瘟病毒、猫杯状病毒、猫疱疹病毒疫苗免疫接种前抗体检测及免疫接种后免疫效果的评估。

本检测结果对该样本负责，仅作为临床医生诊断参考。

检测医师：　　主治医师：卢世杰　　医院电话：　　报告日期：2025-11-07

医院地址：

宠物医疗化验单

病历号：000133029　　化验项目：微纳芯术前检查片

主人姓名：杨昭春子　　宠物名称：波妞　　宠物年龄：6个月　　宠物种类：猫

主人手机：17810210151　　宠物性别：雌　　绝育状况：未绝育　　宠物品种：猫

化验名称	单位	化验值	参考值	备注
总蛋白	g/l	70.7	54 ~ 89	
葡萄糖	mmol/L	6.68	4.11 ~ 8.84	
尿素氮	mmol/L	8.09	3.6 ~ 15.5	
丙氨酸氨基转移酶	u/L	159↑	8.2 ~ 123	
碱性磷酸酶	u/L	64	10 ~ 90	
肌酐	umol/L	77	27 ~ 223	
尿素氮/肌酐		26	~	
白蛋白	g/L	35.3	22 ~ 45	
球蛋白	g/L	35.4	15 ~ 57	
白球比		1.0	~	

打印时间：2025-11-07 14:57:02

化验人：赵虎

本次结果仅对本次化验有效

。

宠物医疗化验单

病历号：000133029　　化验项目：五分类血常规

主人姓名：杨昭春子　　宠物名称：波妞　　宠物年龄：6个月　　宠物种类：猫

主人手机：17810210151　　宠物性别：雌　　绝育状况：未绝育　　宠物品种：猫

化验名称	单位	化验值	参考值	备注
白细胞数目（WBC）	10*9g/L	13.39	3.50 ~ 19.5	
嗜中性粒细胞百分比（Neu%）	%	40.4	29.0 ~ 80.0	
淋巴细胞百分比（lyn%）	%	52.5↑	7.0 ~ 50.0	
单核细胞百分比(Mon%)	%	3.4	0.8 ~ 5.5	
嗜酸性粒细胞百分比（Eos%）	%	3.6	0.4 ~ 11.0	
嗜碱性粒细胞百分比（Bas%）	%	0.1	0.0 ~ 1.5	
嗜中性粒细胞数目（Neu#）	10*9/L	5.41	1.90 ~ 10.80	
淋巴细胞数目（Lym#）	10*9/L	7.03↑	0.90 ~ 7.00	
单核细胞数目（Mon#）	10*9/L	0.45	0.04 ~ 0.47	
嗜酸性粒细胞数目（EOS#）	10*9/L	0.49	0.03 ~ 0.95	
嗜碱性粒细胞数目（Bas#）	10*9/L	0.01	0.00 ~ 0.15	
红细胞数目（RBC）	10*12/L	9.73	5.00 ~ 11.50	
血红蛋白浓度（HGB）	g/l	123	85 ~ 175	
红细胞压积（HCT）	%	36.0	26.0 ~ 47.0	
平均红细胞体积（MCV）	fl	37.0	36.0 ~ 48.0	
平均红细胞血红蛋白含量（MCH）	pg	12.6	12.0 ~ 18.5	
平均红细胞血红蛋白浓度（MCHC）	g/l	340	300 ~ 400	
红细胞分布宽度变异系数（RDW-CV）	%	21.7	16.0 ~ 30.0	

化验名称	单位	化验值	参考值	备注
红细胞分布宽度标准差（RDW-SD）	fl	34.2	27.0 ~ 55.0	
血小板数目（PLT）	10*9/l	141	100 ~ 500	
平均血小板体积（MPV）	fl	9.7	7.4 ~ 14.0	
血小板分布宽度（PDW）	fl	9.7	6.5 ~ 21.0	
血小板压积（PCT）	%	0.136	0.020 ~ 0.800	

打印时间：2025-11-07 14:57:09

化验人：赵虎

本次结果仅对本次化验有效

。