ExportClima

SOMOS EXPERTOS EN SOLUCIONES HVAC

Somos una empresa chilena especializada en ***mantenimiento, operación y gestión integral de sistemas HVAC***, con experiencia comprobada en contratos de alta exigencia técnica a nivel nacional.

Nuestra evolución nos ha llevado a un enfoque de ***Facility Management*** técnico, asegurando continuidad operacional en instalaciones críticas.

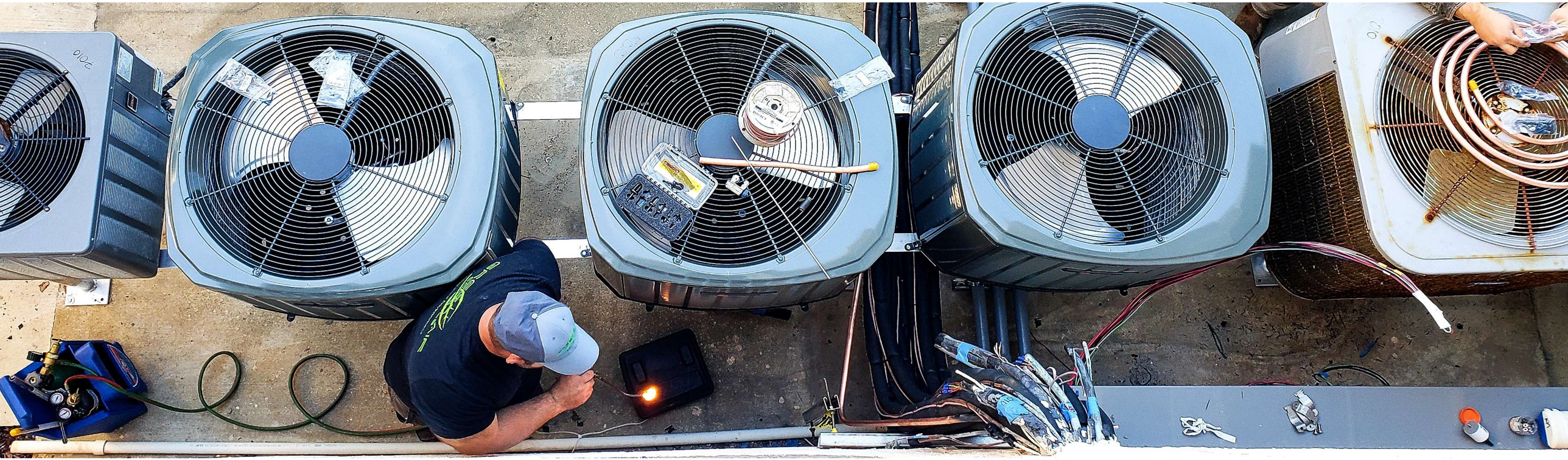

NUESTRA FILOSOFÍA OPERACIONAL

Entendemos que la ***climatización en entornos industriales y mineros*** es un componente crítico para la continuidad operacional. Nuestro enfoque prioriza la prevención de fallas, trazabilidad de activos, respuesta oportuna ante contingencias y extensión de la vida útil de los equipos.

METODOLOGÍA DE TRABAJO

1. Catastro y levantamiento técnico de equipos.

2. Planificación de mantenimiento preventivo.

3. Registro y trazabilidad de intervenciones.

4. Gestión de correctivos y contingencias.

5. Reportabilidad periódica al mandante.

ExportClima

INFRAESTRUCTURA Y CAPACIDAD OPERATIVA

Contamos con ***base operativa*** en Av. Ventisquero 1111, Renca, con bodega, flota y personal dedicado a logística y operación técnica.

TALLER PROPIO DE HOJALATERÍA

Taller equipado para fabricación, modificación y adaptación de soluciones HVAC, permitiendo autonomía técnica y tiempos de respuesta reducidos.

¿QUÉ DIFERENCIA A EXPORTCLIMA?

- Infraestructura propia (bodega, flota, logística).
- Taller de fabricación HVAC propio.
- Personal técnico especializado.
- Experiencia comprobada en contratos masivos.
- Autonomía técnica frente a contingencias.
- Gestión, Control Operativo y Cumplimiento Normativo.
- Operamos con plataformas ERP que aseguran trazabilidad contable, laboral y tributaria, cumpliendo con estándares exigidos por grandes corporaciones y entidades fiscalizadoras.

"No solo mantenemos equipos HVAC. Gestionamos la continuidad operacional de sus sistemascríticos con respaldo técnico, logístico y administrativo comprobable."

ExportClima