USUARIO dev_junior

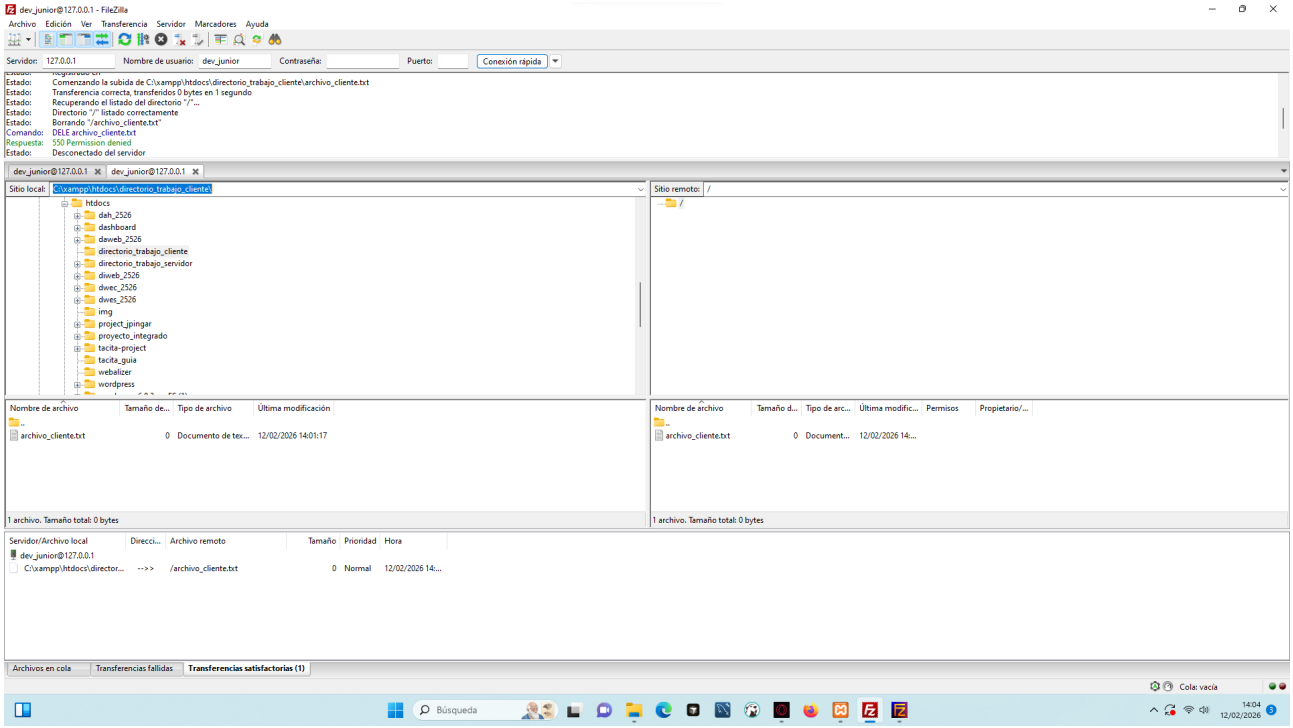

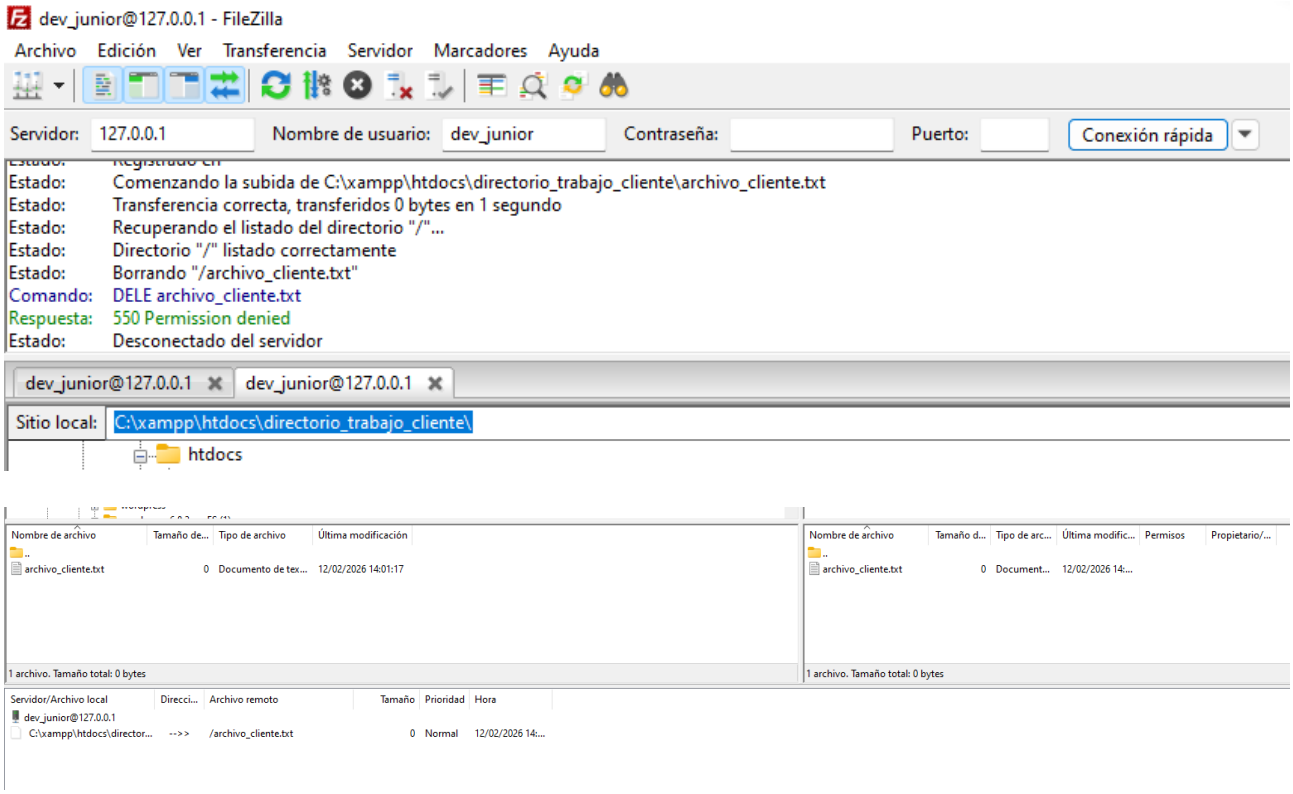

En las imagenes se ve como al subir el archivo del cliente al servidor me lo permite ya que tiene permiso de lectura y escritura. En cambio, si intento eliminar el archivo que subi al server con el usuario dev_junior me da un “550 Permission denied” con lo que no me permite eliminar arhcivos de la subcarpeta ya que no tiene los permisos suficientes. Solo tiene permisos para subir archivos y ver los archivos que hay.

USUARIO dev_senior

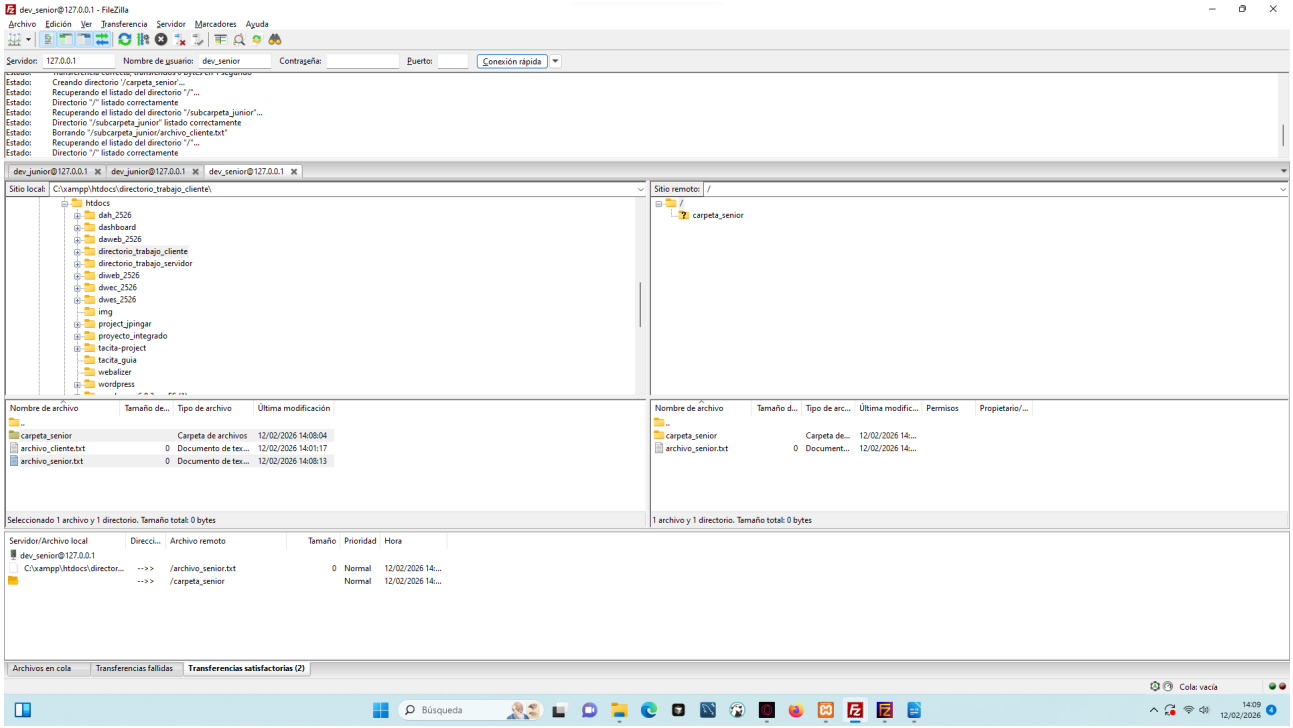

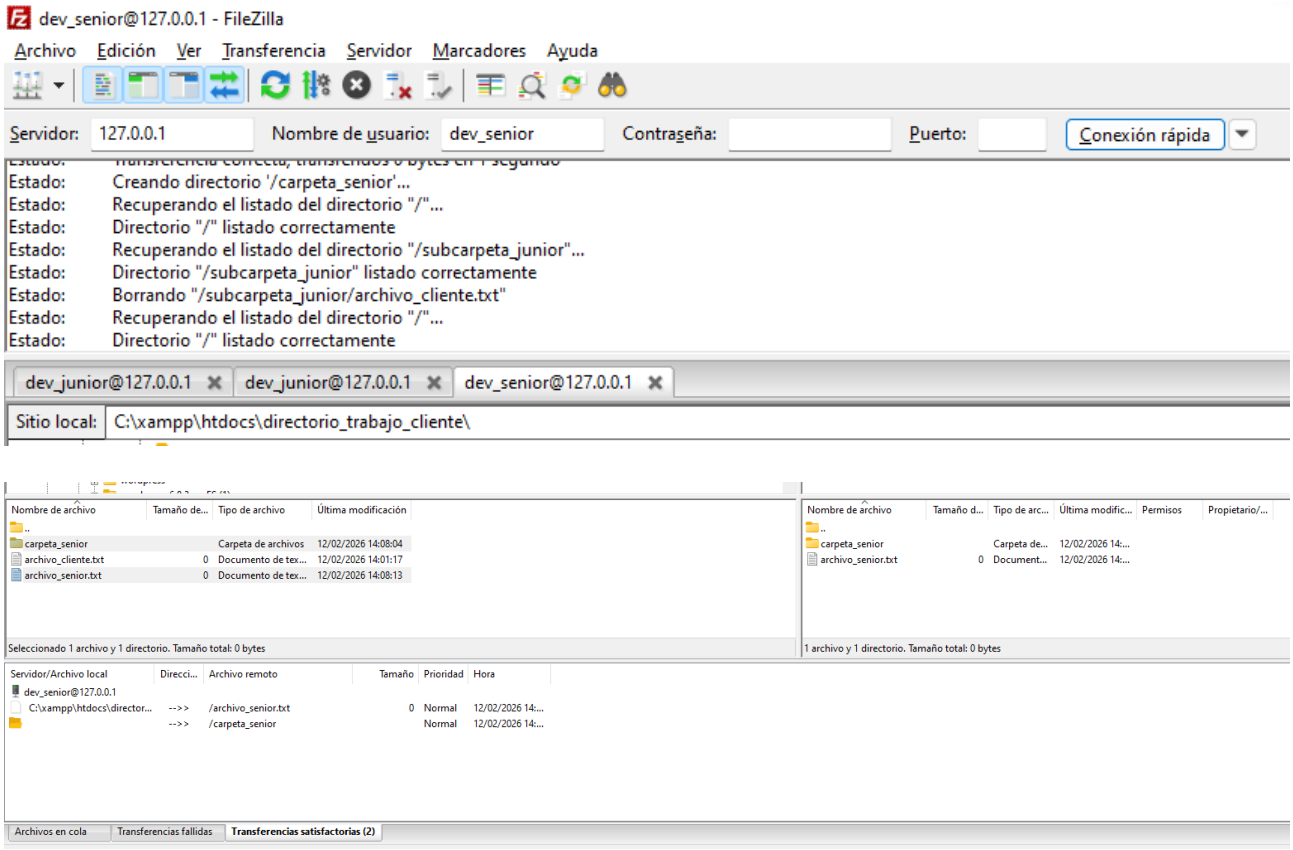

Con este usuario al tener todos los permisos, veo la subcarpeta del usuario junior, a parte, este usuario senior tiene todos los permisos con lo que puedo hacer todas las operaciones con archivos y directorios. En el estado se ve que añado los archivos y directorios correctamente y como tambien me permite eliminar la subcarpeta del dev_junior.