# Manuais do Sistema Control



## Consulta vendas abertas

Através do relatório "Consulta vendas abertas" o operador conseguirá visualizar as vendas que estão em aberto.

### 1. Acesso

Para acessá-lo, o operador deverá ir até o menu **Relatórios> Vendas> Gerais> Consulta de vendas abertas:**

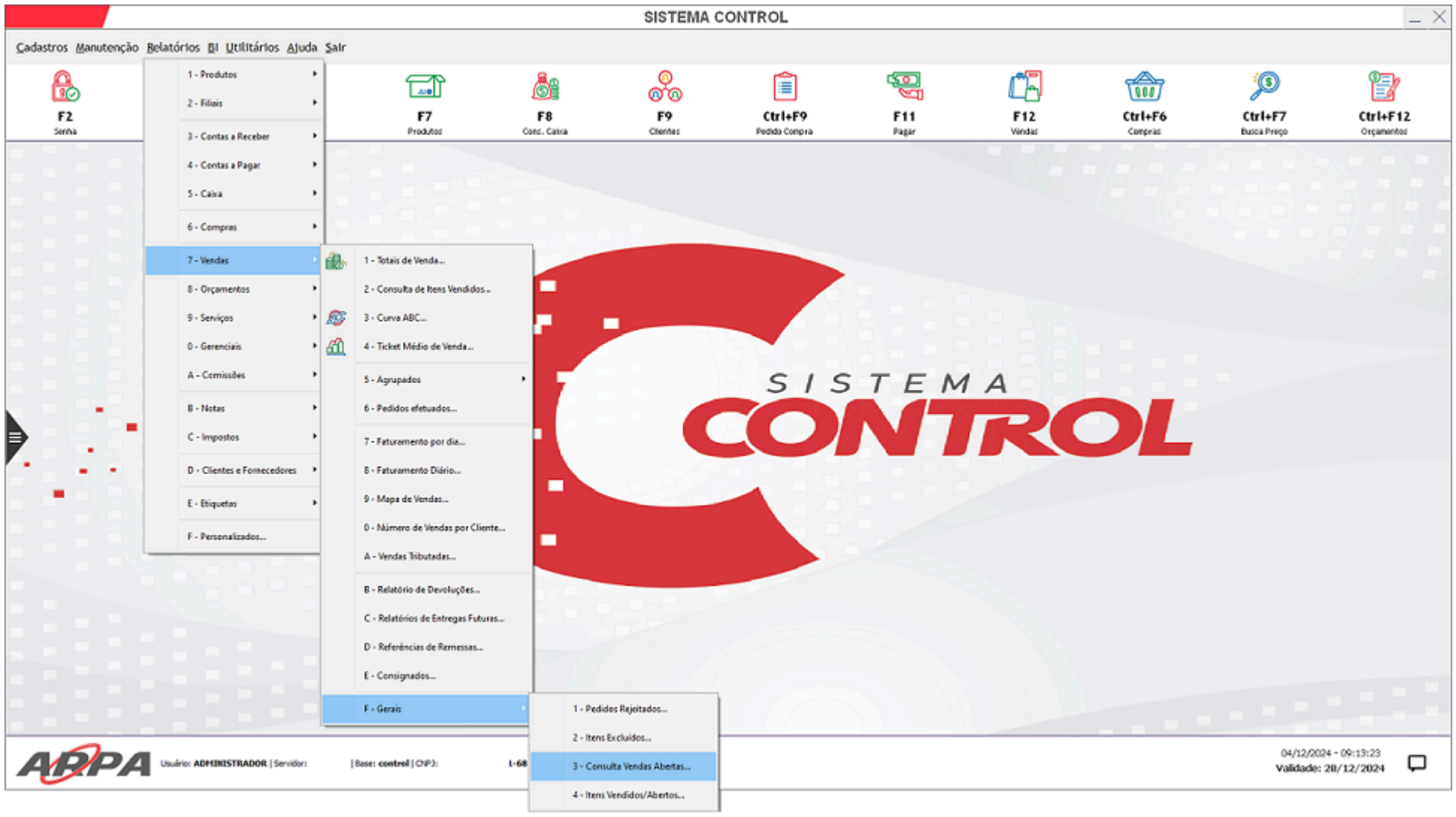


Em seguida será apresentado um filtro, aonde o operador conseguirá fazer a busca pelos código dos itens inclusos na venda, pelo número do pedido, data da venda, código do cliente, grupo, subgrupo, departamento, classificação, fornecedor, transportadora, vendedor, região, atividade, rota, cidade e produto contendo que refere-se a uma informação que está contida no cadastro do item:

Após gerado a relação, pelo botão **Gerar** automaticamente será listado os itens na tela do filtro do relatório:

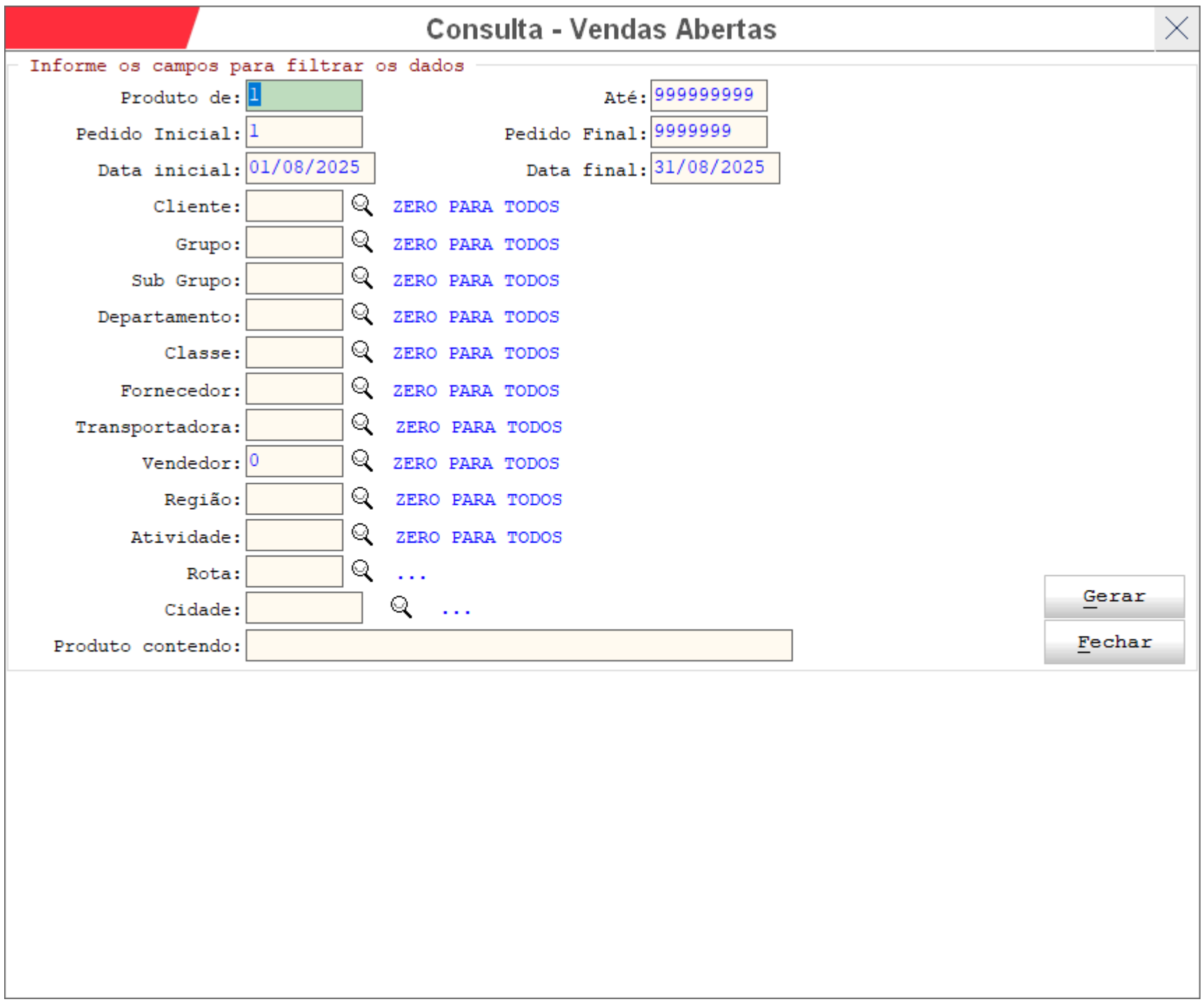


Serão apresentadas em coluna, as seguintes informações:

Número do pedido, data, código do produto, descrição do item, quantidade, quantidade para entrega futura, valor unitário, total do custo, nome do cliente, vendedor, e número do cupom.

Após gerado o operador deverá pressionar o botão **"Relatório"**:

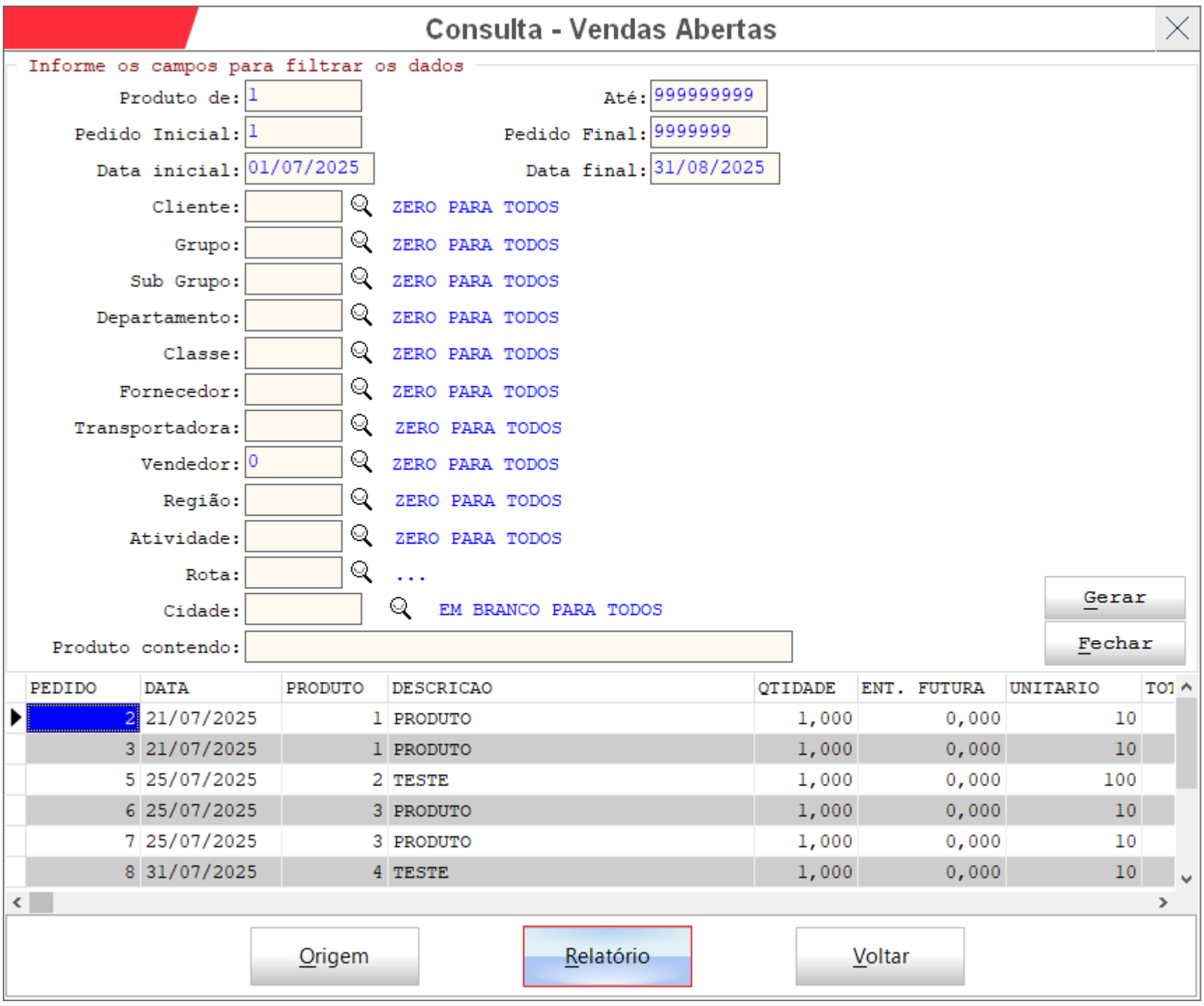


E em seguida, selecionar o modelo desejado:

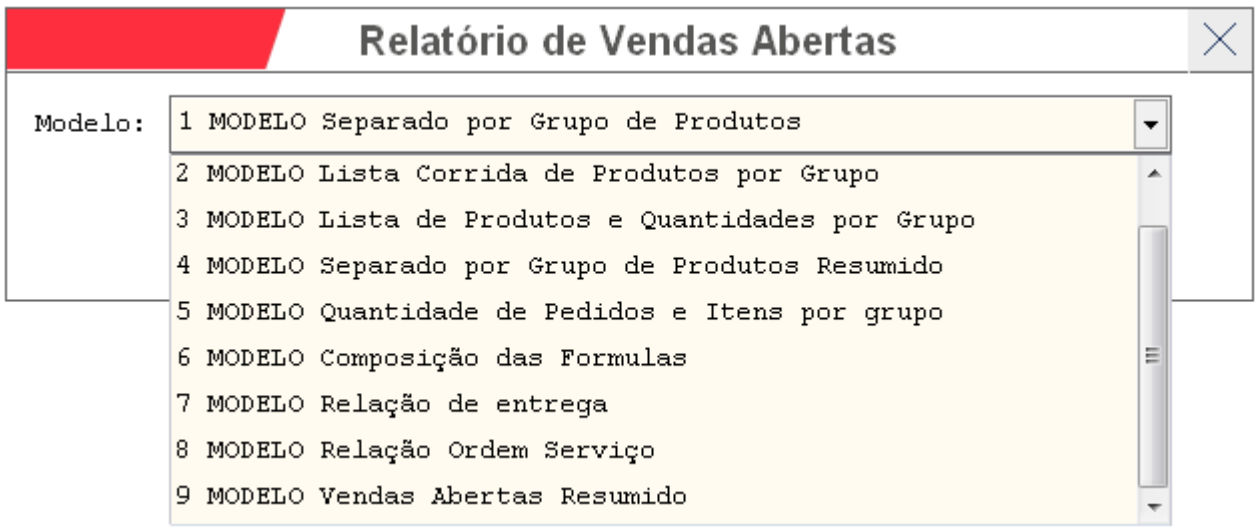


## 1. MODELO Separado por Grupo de Produtos:

Listará os dados do cliente, o número do pedido, datas, e os itens contidos no pedido por grupo, finalizando com os totais do pedido:

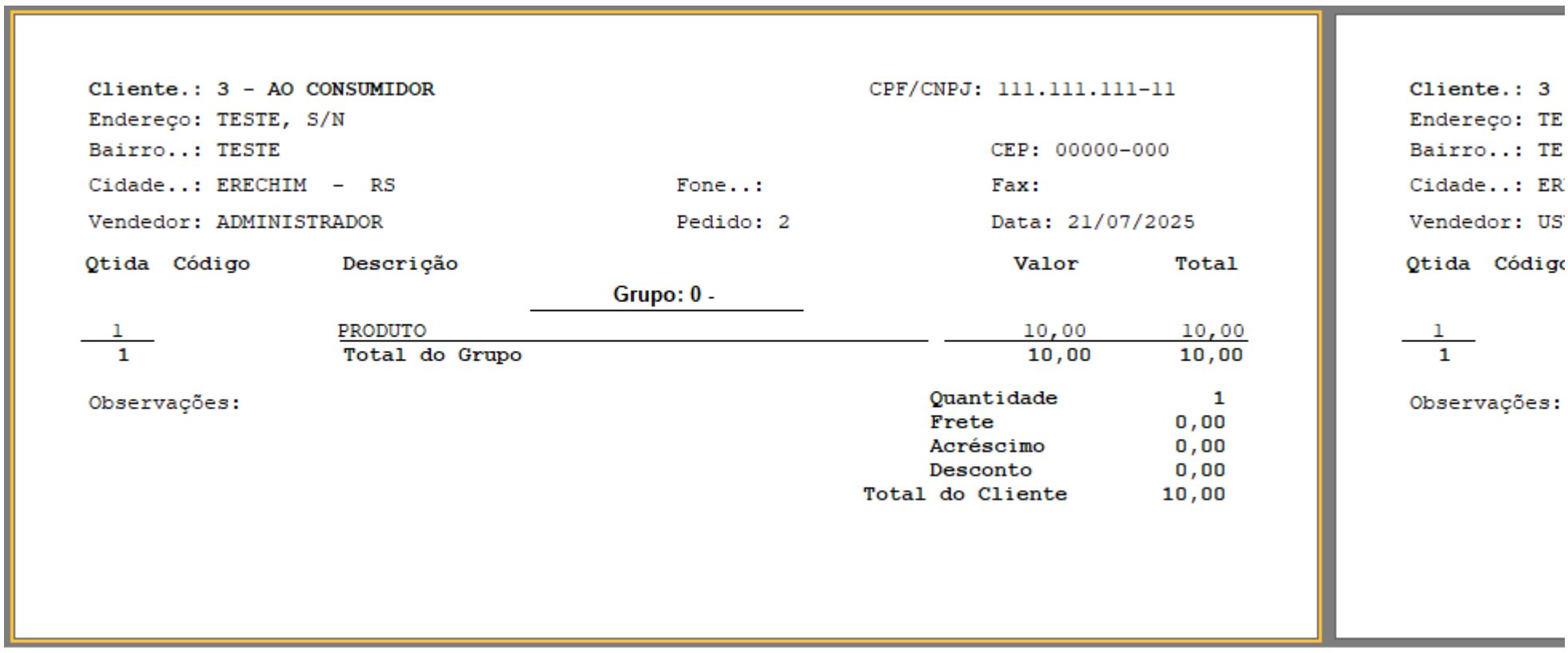

Cliente.: 3 - AO CONSUMIDOR CPF/CNPJ: 111.111.111-11
Endereço: TESTE, S/N
Bairro..: TESTE CEP: 00000-000
Cidade..: ERECHIM - RS Fone..: Fax:
Vendedor: ADMINISTRADOR Pedido: 2 Data: 21/07/2025

| Qtida | Código | Descrição | Valor | Total |
|---|---|---|---|---|
| | | Grupo: 0 - | | |
| 1 | | PRODUTO | 10,00 | 10,00 |
| 1 | | Total do Grupo | 10,00 | 10,00 |

Observações:

| | |
|---|---|
| Quantidade | 1 |
| Frete | 0,00 |
| Acréscimo | 0,00 |
| Desconto | 0,00 |
| Total do Cliente | 10,00 |

Cliente.: 3
Endereço: TE
Bairro..: TE
Cidade..: ER
Vendedor: US
Qtida Códig
1
1
Observações:

## 2. MODELO Lista Corrida de Produtos por Grupo:

Nesse relatório é apresentado o código do item, a quantidade contida no pedido, o número do pedido, e a descrição do produto.

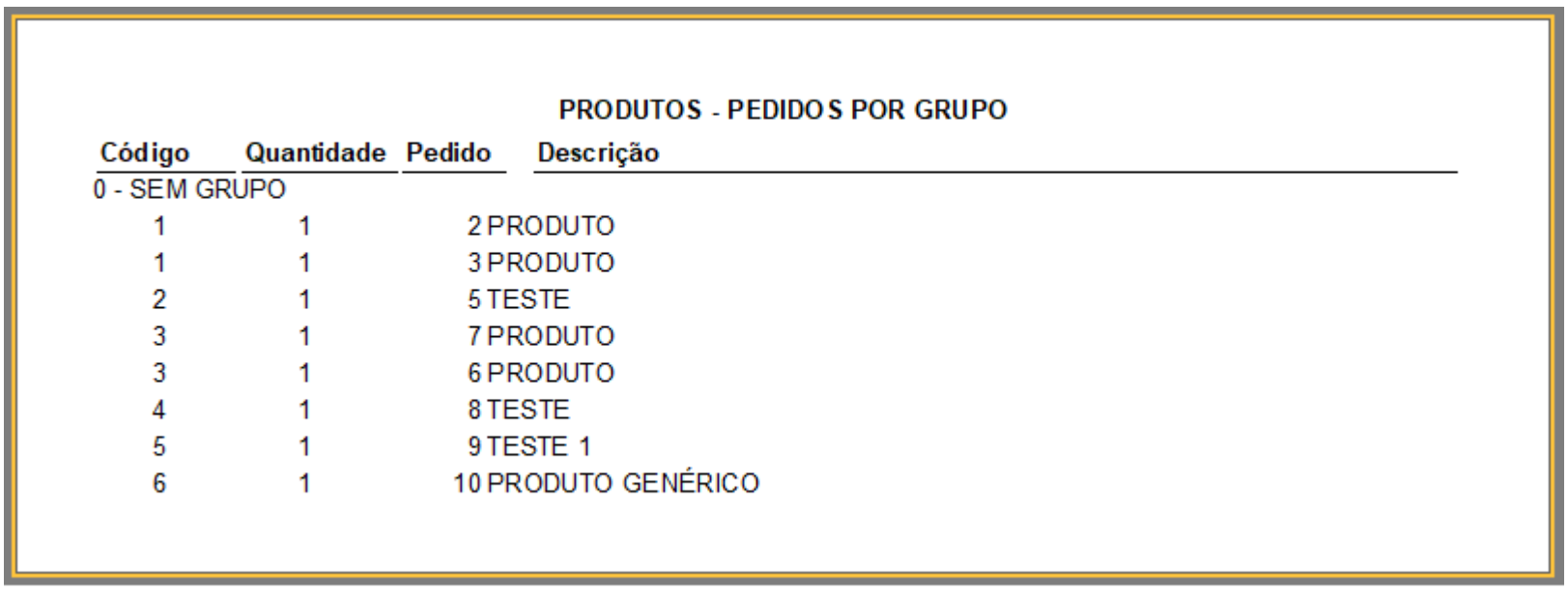

PRODUTOS - PEDIDOS POR GRUPO

| Código | Quantidade | Pedido | Descrição |
|---|---|---|---|
| 0 - SEM GRUPO | | | |
| 1 | 1 | 2 | PRODUTO |
| 1 | 1 | 3 | PRODUTO |
| 2 | 1 | 5 | TESTE |
| 3 | 1 | 7 | PRODUTO |
| 3 | 1 | 6 | PRODUTO |
| 4 | 1 | 8 | TESTE |
| 5 | 1 | 9 | TESTE 1 |
| 6 | 1 | 10 | PRODUTO GENÉRICO |

## 3. MODELO Lista de Produtos e quantidades por grupo:

Nesse relatório, será possível identificar as quantidades vendidas do item, e o total final de vendas:

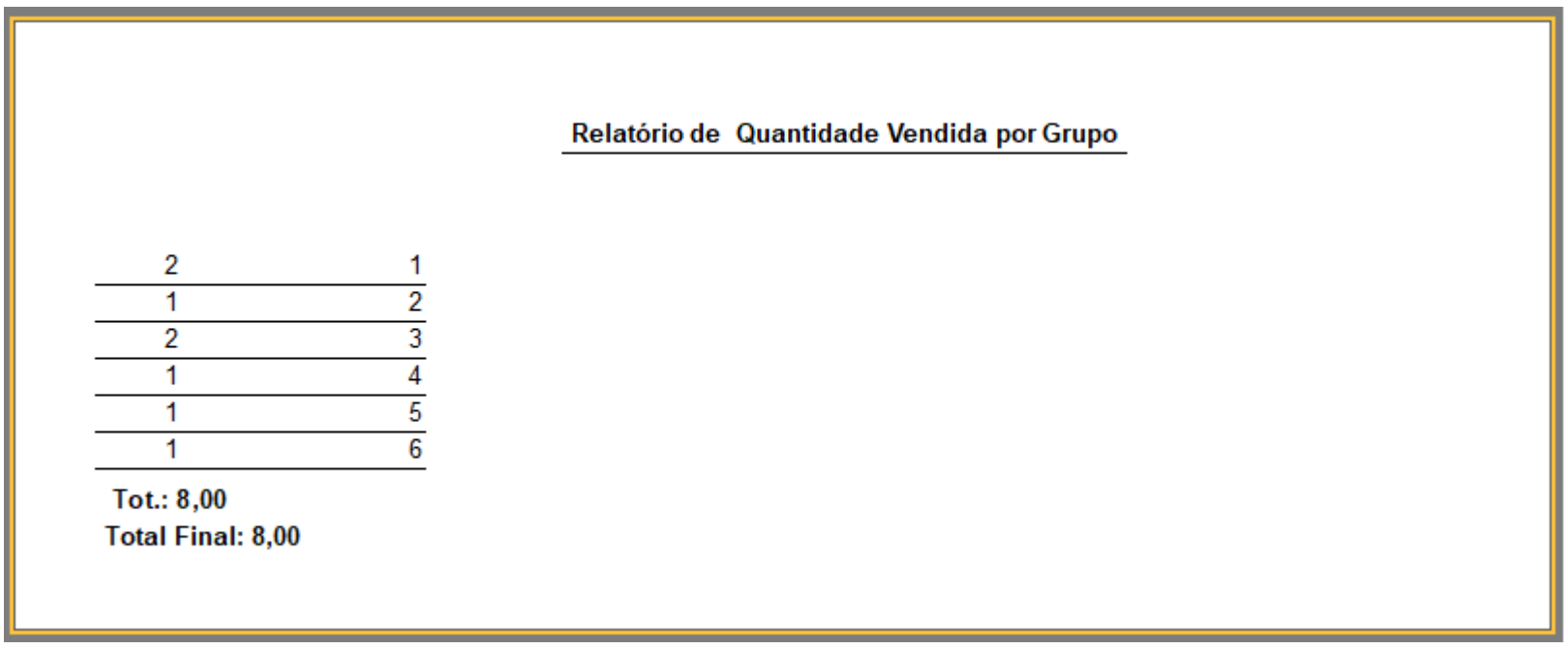

Relatório de Quantidade Vendida por Grupo

| | |
|---|---|
| 2 | 1 |
| 1 | 2 |
| 2 | 3 |
| 1 | 4 |
| 1 | 5 |
| 1 | 6 |

Tot.: 8,00
Total Final: 8,00

## 4. MODELO Separado por Grupo de Produtos Resumido:

Nesse modelo serão listados os dados do cliente, o número do pedido, o código do grupo que o produto pertence, o código do item, e os valores totais.

Cliente.: 3 - AO CONSUMIDOR

CEP.....: 00000-000 Cidade..: ERECHIM - RS

Pedido..: 2

| Qtida | Código | Descrição | Valor | Total |
|---|---|---|---|---|
| | | Grupo: 0 - | | |
| 1 | | PRODUTO RECEITUÁRIO | 10,00 | 10,00 |
| 1 | | Total do Grupo | 10,00 | 10,00 |

Observações:

| | |
|---|---|
| Quantidade | 1 |
| Frete | 0,00 |
| Acréscimo | 0,00 |
| Desconto | 0,00 |
| Total do Cliente | 10,00 |

## 5. MODELO Quantidade de Pedidos e Itens por grupo:

Mostra o grupo, e a quantidade de itens pertencentes a esse grupo nos pedidos:

**Quantidade de Itens por Grupo nos Pedidos**

| | | | |
|---|---|---|---|
| 11 | GRUPO 11 | 2 | I |

## 6. MODELO composição das fórmulas:

Essa opção listará a composição utilizada para gerar a venda do produto acabado.

Apresentando assim, o código do item, a quantidade usada, e sua descrição.

**Relatório de Consumo de Fórmula na Venda**

| Código | Quantia | Descrição | Código | Quantia | Descrição |
|---|---|---|---|---|---|
| 9123 | 1 | COMPOSIÇÃO | | | |

## 7. MODELO Relação de entrega:

Através desse relatório é possível identificar os valores e pedidos por cidade.

**RELATÓRIO DE ENTREGA**

Data: 18/08/2025
Placa:

**Não informada**

**Não informada**

**CONCÓRDIA**

**TESTE**

| Pedido | Descrição | Quantidade | Total do Item | Dev. | Queb. | Av. | Falt. | Pagamento |
|---|---|---|---|---|---|---|---|---|
| 6 | PRODUTO | 1,000 | R$10,00 | | | | | |
| 7 | PRODUTO | 1,000 | R$10,00 | | | | | |
| **Totais TESTE** | | **2,000** | **R$20,00** | | | | | |
| **Totais CONCÓRDIA** | | **2,000** | **R$20,00** | | | | | |

**FREDERICO WESTPHALEN**

**E. SIMPLES CLIENTE CONTRIBUINTE FORA DO ESTADO**

| Pedido | Descrição | Quantidade | Total do Item | Dev. | Queb. | Av. | Falt. | Pagamento |
|---|---|---|---|---|---|---|---|---|
| 8 | TESTE | 1,000 | R$10,00 | | | | | |
| **Totais E. SIMPLES CLIENTE CONTRIBUINTE FOR** | | **1,000** | **R$10,00** | | | | | |

**E. SIMPLES PESSOA FÍSICA FORA DO ESTADO**

| Pedido | Descrição | Quantidade | Total do Item | Dev. | Queb. | Av. | Falt. | Pagamento |
|---|---|---|---|---|---|---|---|---|
| 9 | TESTE 1 | 1,000 | R$10,00 | | | | | |
| **Totais E. SIMPLES PESSOA FÍSICA FORA DO ES** | | **1,000** | **R$10,00** | | | | | |
| **Totais FREDERICO WESTPHALEN** | | **2,000** | **R$20,00** | | | | | |

**ERECHIM**

**AO CONSUMIDOR**

| Pedido | Descrição | Quantidade | Total do Item | Dev. | Queb. | Av. | Falt. | Pagamento |
|---|---|---|---|---|---|---|---|---|
| 10 | PRODUTO GENÉRICO | 1,000 | R$100,00 | | | | | A VISTA |
| 2 | PRODUTO | 1,000 | R$10,00 | | | | | |
| 5 | TESTE | 1,000 | R$100,00 | | | | | |
| 3 | PRODUTO | 1,000 | R$10,00 | | | | | |
| **Totais AO CONSUMIDOR** | | **4,000** | **R$220,00** | | | | | |
| **Totais ERECHIM** | | **4,000** | **R$220,00** | | | | | |
| **Totais Não informada** | | **8,000** | **R$260,00** | | | | | |
| **Totais Não informada** | | **8,000** | **R$260,00** | | | | | |

Detalhamento dos campos (preenchimento manual após a impressão)

Dev. – Devoluções: utilizado para registrar itens devolvidos pelo cliente.
Queb. – Quebras: utilizado para informar produtos danificados ou quebrados.
Av. – Avulsos: utilizado para anotar entregas realizadas no ato da compra.
Falt. – Faltas: utilizado para indicar quantidades que não foram entregues.

## 8. MODELO Relação ordem serviço:

Através desse relatório é possível visualizar os dados do item, e fazer um controle manual das informações:

**O R D E M  D E  P R O D U Ç Ã O**

Período: 01/07/2025 a 31/08/2025 Pedido nº: 1 a 999999999

Setor de Produção:_____

| Programação Total | | Controle de Produção por Departamento | | | | |
|---|---|---|---|---|---|---|
| Codigo | Quant | Descricao | Data | Quant | Funcionario | Observacoes |
| 1 | 1 | PRODUTO | 21/07/2025 | | | |
| 1 | 1 | PRODUTO | 21/07/2025 | | | |
| 2 | 1 | TESTE | 25/07/2025 | | | |
| 3 | 1 | PRODUTO | 25/07/2025 | | | |
| 3 | 1 | PRODUTO | 25/07/2025 | | | |
| 4 | 1 | TESTE | 31/07/2025 | | | |
| 5 | 1 | TESTE 1 | 31/07/2025 | | | |
| 6 | 1 | PRODUTO | 04/08/2025 | | | |

## 9. MODELO Vendas abertas resumido

Através desse relatório é possível visualizar um resumo das vendas que estão abertas:

Relatório de Vendas Abertas - ( Resumido )

| Data | Ordem | Nome Cliente | Total |
|---|---|---|---|
| 21/07/2025 | 2 | AO CONSUMIDOR | 10,00 |
| 21/07/2025 | 3 | AO CONSUMIDOR | 10,00 |
| 25/07/2025 | 5 | AO CONSUMIDOR | 100,00 |
| 25/07/2025 | 6 | TESTE | 10,00 |
| 25/07/2025 | 7 | TESTE | 10,00 |
| 31/07/2025 | 8 | E. SIMPLES CLIENTE CONTRIBUINTE FORA DO ESTADO | 10,00 |
| 31/07/2025 | 9 | E. SIMPLES PESSOA FÍSICA FORA DO ESTADO | 10,00 |
| 04/08/2025 | 10 | AO CONSUMIDOR | 100,00 |
| Totais ----------->>>>>>>>>> | | | 260,00 |

**Manual atualizado á partir da versão 1.25.5.0**

Última atualização: segunda, 15 set 2025, 15:52

◄ Itens excluídos

Seguir para...

Itens vendidos/abertos ►