LAADUKKAITA, TOIMIVIA JA KOOLTAAN
SEKÄ HINNALTAAN SOPIVIA ASUNTOJA.
LÄHELLÄ LUONTOA JA PALVELUITA.

# JUKKAKOTI

# ASOLAAN

JUKKA - ASUMISEN EDELLÄKÄVIJÄ VUODESTA 1968

Ei liian pramea, ei liian vaatimaton.
Ei liian suuri, ei liian pieni.
Ei liian perinteinen, ei liian moderni,
ei liian kaukana, ei liian lähellä.

Juuri sopiva koti Vantaan Asolaan. Edullista ja laadukasta asumista lähellä luontoa ja palveluita.

# Laadukkaasti luonnonläheiseen Asolaan

Tule asumaan viihtyisästi ja kukkaroystävällisesti laadukkaaseen Jukka-kotiin. Luonnonläheinen Asola tarjoaa rauhoittavat puisto- ja metsänäkymät joka asuntoon. Palvelut ja lentokenttä ovat kohtuullisen matkan päässä. Erikokoisia asuntoja löytyy niin sinkuille kuin pariskunnille ja lapsiperheille. Suunnittelussa on panostettu toimivuuteen ja viihtyisyyteen sekä hyvän hinta-laatusuhteen toteutumiseen.

Koko alueelle rakennetaan yhteensä kahdeksan paritaloa, kaksi rivitaloa ja kolme luhtitaloa kolmeen erilliseen yhtiöön, joilla on yhteinen erillinen talosauna ja kerhotila.
Lähistöltä löytyvät kaikki elämääsi tarvittavat palvelut kaupoista kouluihin, päiväkoteihin ja terveyskeskuksiin. Myös liikkuminen on sujuvaa niin omalla autolla kuin julkisilla kulkuvälineilläkin. Läheiseltä juna-asemalta pääset nopeasti Helsingin keskustaan tai lentoasemalle.

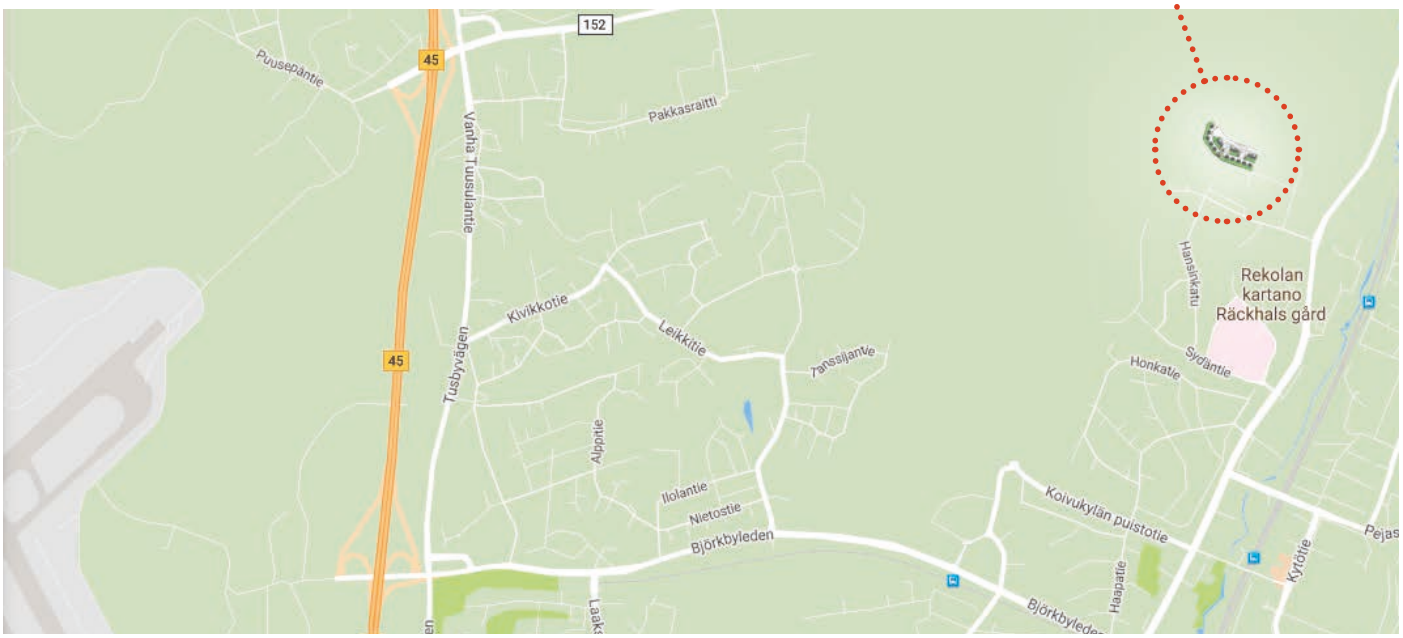


- **taloudellinen ja ekologinen maalämpö**
- **helppohoitoiset pihat**
- **tasokkaat kerho- ja saunatilat**

**Rakennuttaja**

Jukkatalo Oy
Leiviskäntie 2, 92930 Pyhäntä
Puh. 020 770 7110

www.jukkatalo.fi

**Projektinjohto**

SSA Project Oy
Äyritie 8 A, 01510 Vantaa
Puh. 050 468 8058

www.ssa.fi

Tämä esite perustuu tilanteeseen 10/2017. Pidätämme oikeuden muuttaa tämän esitteen tietoja, piirustuksia ja/tai materiaalitoimittajia. Ostajan tulee tutustua myyntiasiakirjoihin ja vahvistettuihin suunnitelmiin kauppakirjan allekirjoittamisen yhteydessä. Tämän esitteen piirrokset ja valokuvat ovat taiteilijan näkemyksiä tai havainnevalokuvia ja ne poikkeavat lopullisesta toteutuksesta. Esitteen värit voivat poiketa todellisista painoteknisistä syistä.

Havainnekuva ei kaikilta osin vastaa toteutusta.

# Millainen on Sinun uuden kotisi sisustus?

Jukkatalon kodissa materiaalit ovat laadukkaita ja aikaa kestäviä.
Kun ostat kotisi ajoissa, voit vaikuttaa pintamateriaaleihin, kuten laattoihin ja laminaatteihin.

Havainnekuva ei kaikilta osin vastaa toteutusta.

# Omaan kotiin perheen koon mukaan

## Luhtitalot

8 kpl 1h + kt + kph,
huoneistoala 29-30 m²

4 kpl 2h + kt + kph,
huoneistoala 39,5 - 40 m²

## Rivitalot

3 kpl 3h + keittiö,
huoneistoala 66 m²

## Paritalot

2 kpl 3h + keittiö + sauna,
huoneistoala 86 m²

2 kpl 4h + keittiö + sauna,
huoneistoala 92,5 m²

**Luhtitalo** tarjoaa mukavat ja toimivat tilat lapsettomille pariskunnille tai sitten yksineläjille. Siivouspäivinä pääsee vähällä ja oma rauha on aina tallella. Parveke sekä terassi lisäävät tilantuntua. Talosauna tarjoaa rentouttavat kylpyhetket.

**Rivitalosta** löytyy vaikkapa ensiasuntoa etsivälle nuorelleparille upouusi ihana koti, joka ei säikähdä pientä perheenlisäystäkään. Varttuneempaa väkeä miellyttää myös kompaktien tilojen toimivuus, kiva parveke sekä terassitilat.

**Paritaloon** mahtuu jo suurempikin perhe ja pihakin tarjoaa lähes omakotitalon ominaisuudet. Oma sauna on tämän kokoisessa asunnossa tietysti itsestäänselvyys. Avaruutta ja tilantuntua tuo olohuonen korkea tila (86m² talo) ja reilunkokoisen parvekkeet molemmissa pohjaratkaisussa.

Luhtitalot
Havainnekuva ei kaikilta osin vastaa toteutusta.

Rivi- ja paritalot
Havainnekuva ei kaikilta osin vastaa toteutusta.

# Viihtyisät yhteiset tilat

Havainnekuva ei kaikilta osin vastaa toteutusta.

## Kerhotalo 103 m$^2$

Kaikkien asukkaiden yhteisessä käytössä oleva **kerhorakennus** tarjoaa mukavat puitteet vaikkapa päiväkerhotoimintaan tai perhejuhlien järjestämiseen. Kerhorakennuksessa on väljät yhteistilat kerho- ja juhlakäyttöön keittiöllä ja wc:llä varustettuna. Kerhorakennuksen yhteydessä on myös tilava varasto kummassakin päädyssä.

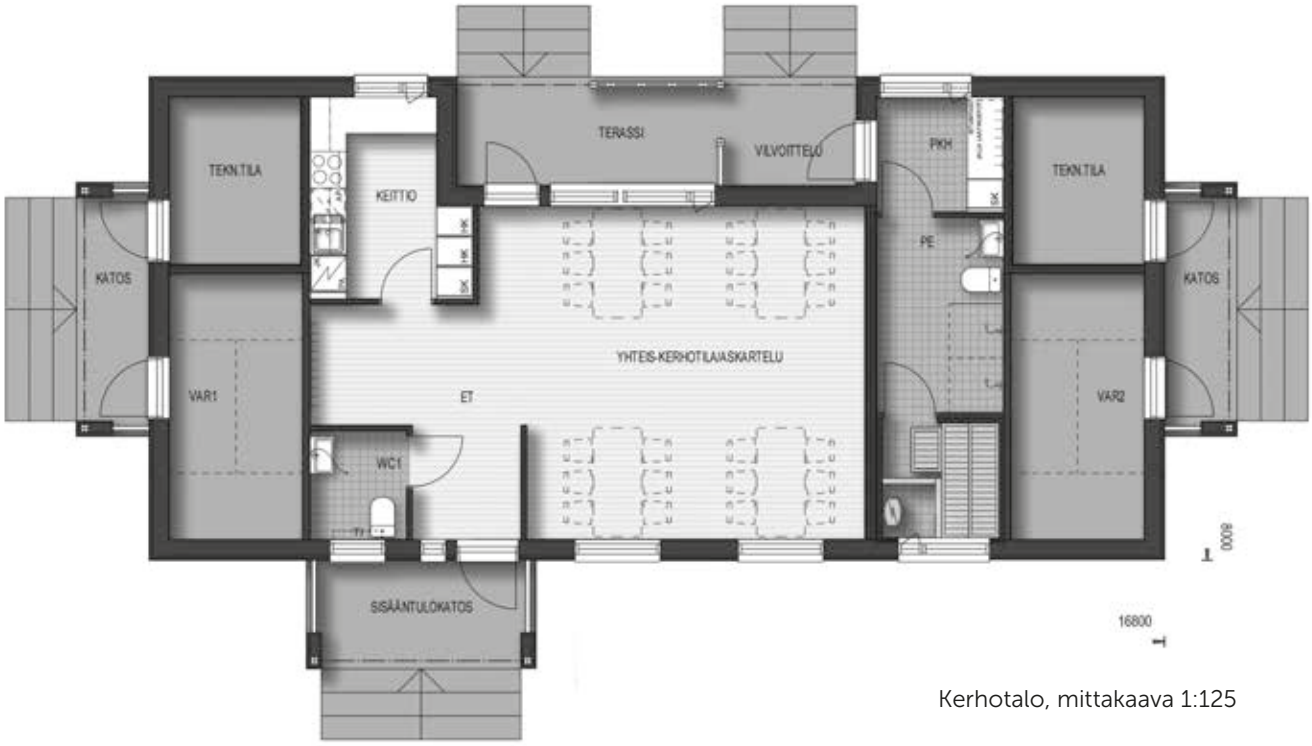


Kerhotalo, mittakaava 1:125

# Talosauna 24 m² - 27 m²

Sekä kerhorakennuksessa että luhtitalojen yhteydessä olevissa viihtyisissä **talosaunoissa** on mukavat kylpytilat, joissa löylyn lämpöön pääsee isommallakin porukalla sekä myös ne asukkaat, joilla ei asunnossaan omaa saunaa ole.

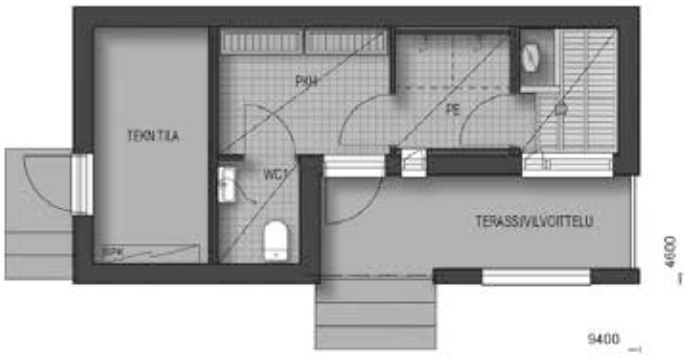


Talosauna, mittakaava 1:125

# Omaa rauhaa ja asumisen laatua 1-2 henkilölle

**1. kerros**

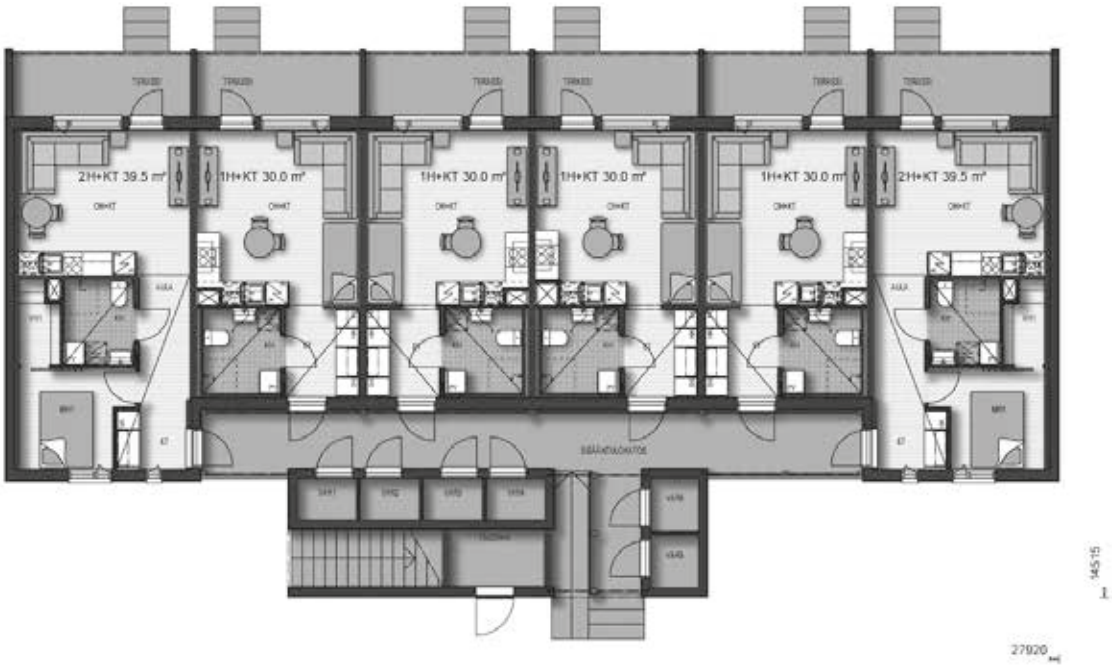

Havainnekuva ei kaikilta osin vastaa toteutusta.

# Luhtitalojen asunnot 29-40 m²

8 kpl 1h + kt + kph, huoneistoala 29 - 30 m²
4 kpl 2h + kt + kph, huoneistoala 39,5 - 40 m²

**2. kerros**

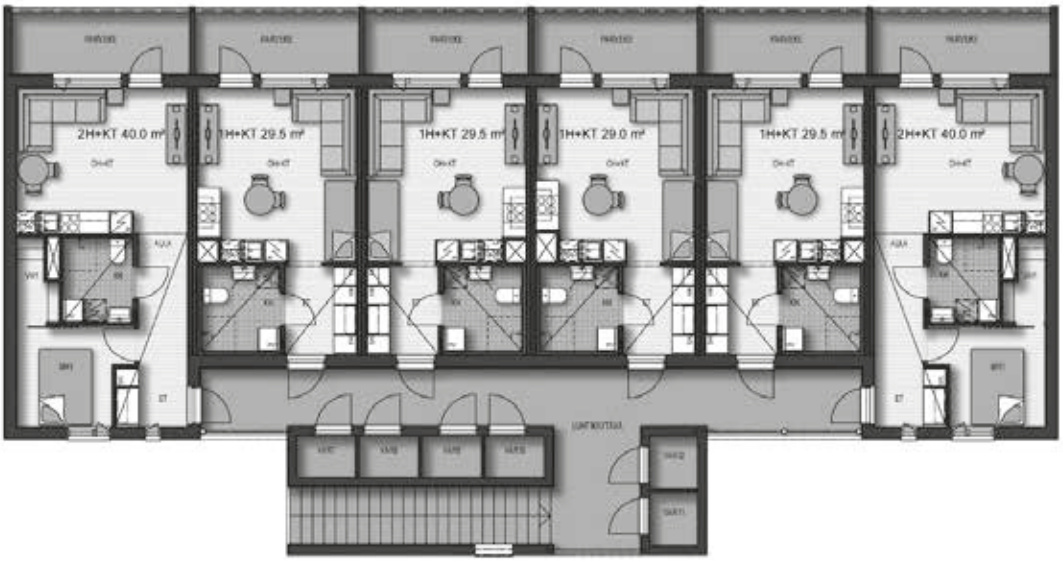

## Kompaktit, mutta viihtyisät luhtitalojen asunnot ovat maustettu reiluilla terasseilla tai parvekkeilla

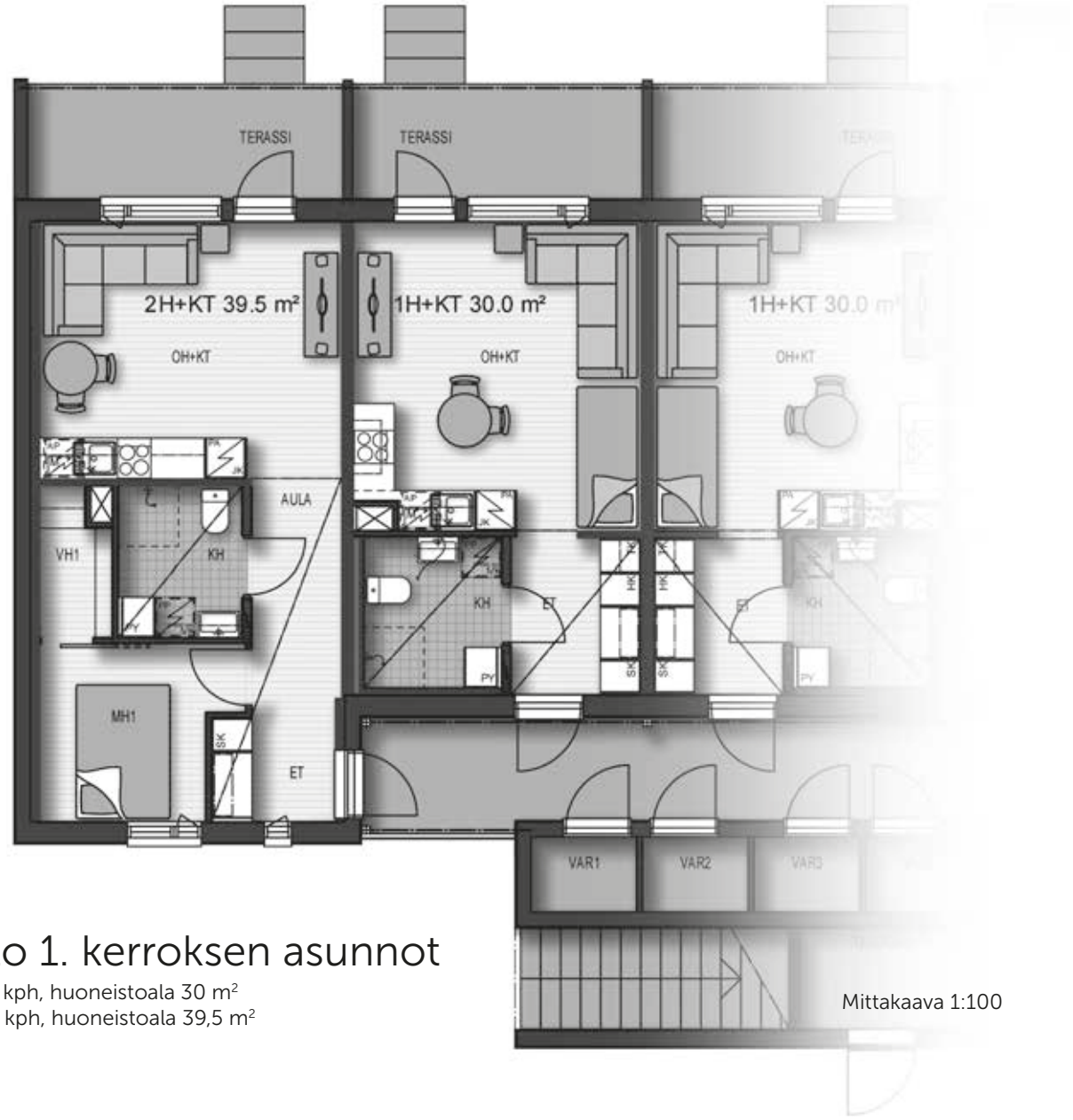


# Luhtitalo 1. kerroksen asunnot

4 kpl 1h + kt + kph, huoneistoala 30 m²
2 kpl 2h + kt + kph, huoneistoala 39,5 m²

Mittakaava 1:100

# Luhtitalo 2. kerroksen asunnot

4 kpl 1h + kt + kph, huoneistoala 29 - 29,5 m²
2 kpl 2h + kt + kph, huoneistoala 40 m²

Mittakaava 1:100

# Pienen perheen kodissa on kaikki tarpeellinen

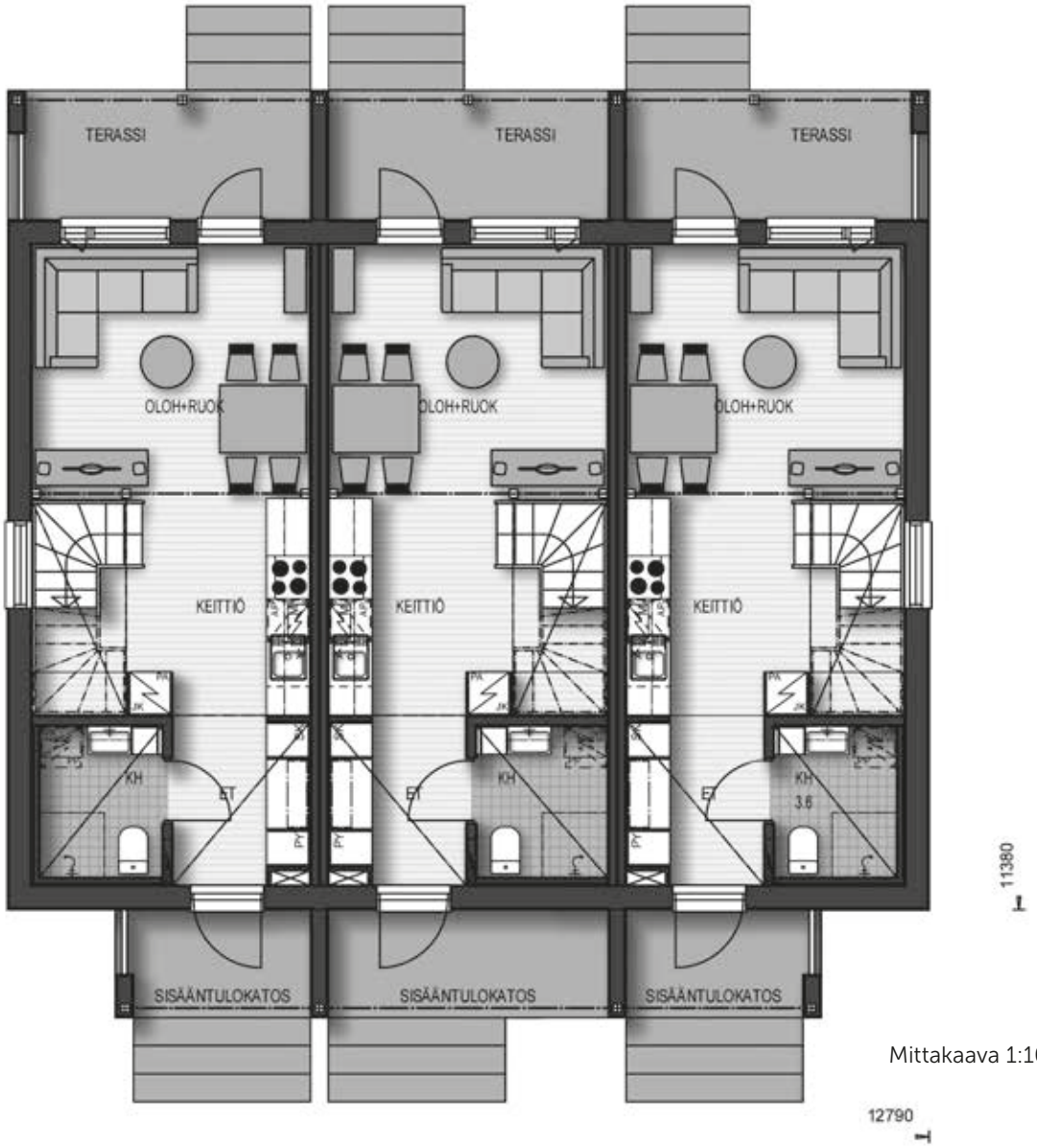


Mittakaava 1:100

Havainnekuva ei kaikilta osin vastaa toteutusta.

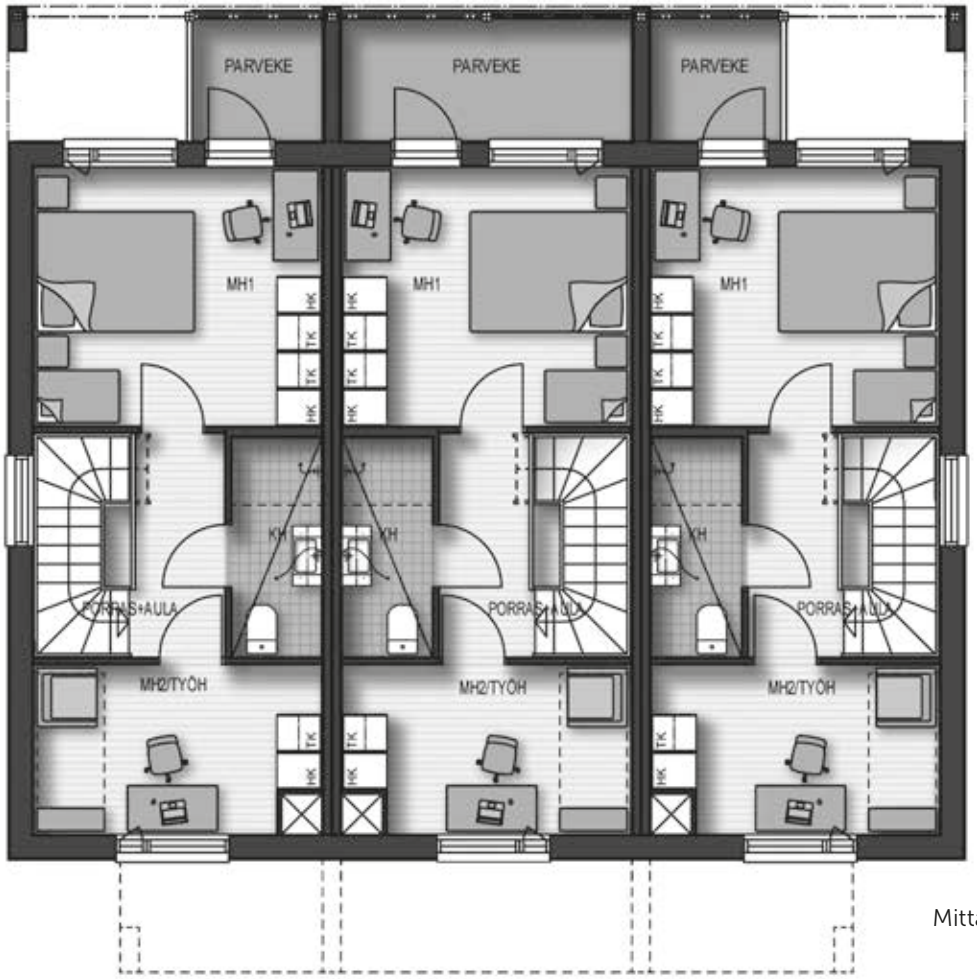


Mittakaava 1:100

# Korkea tila tuo ylellistä avaruutta alakertaan

Havainnekuva ei kaikilta osin vastaa toteutusta.

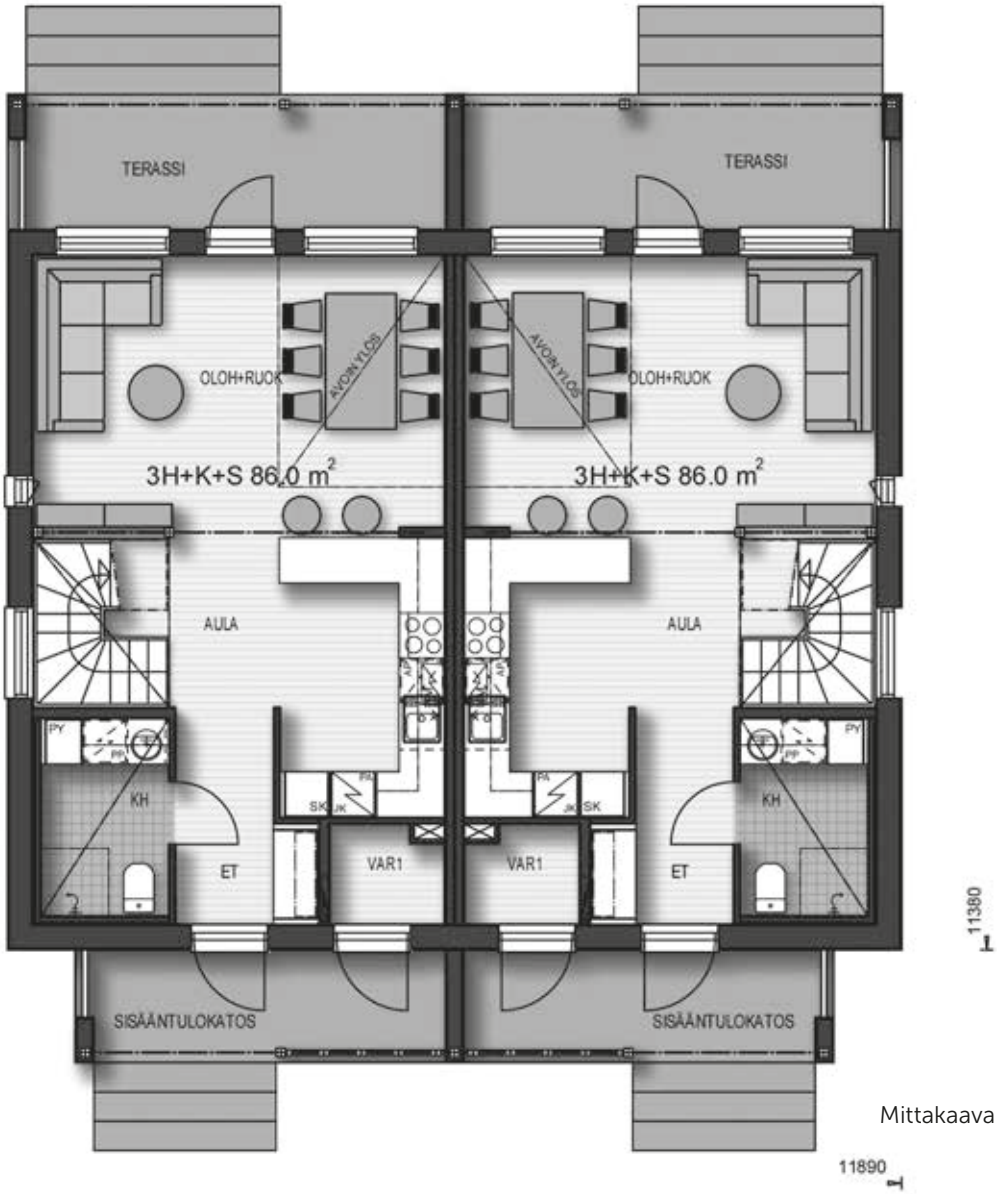


Mittakaava 1:100

Havainnekuva ei kaikilta osin vastaa toteutusta.

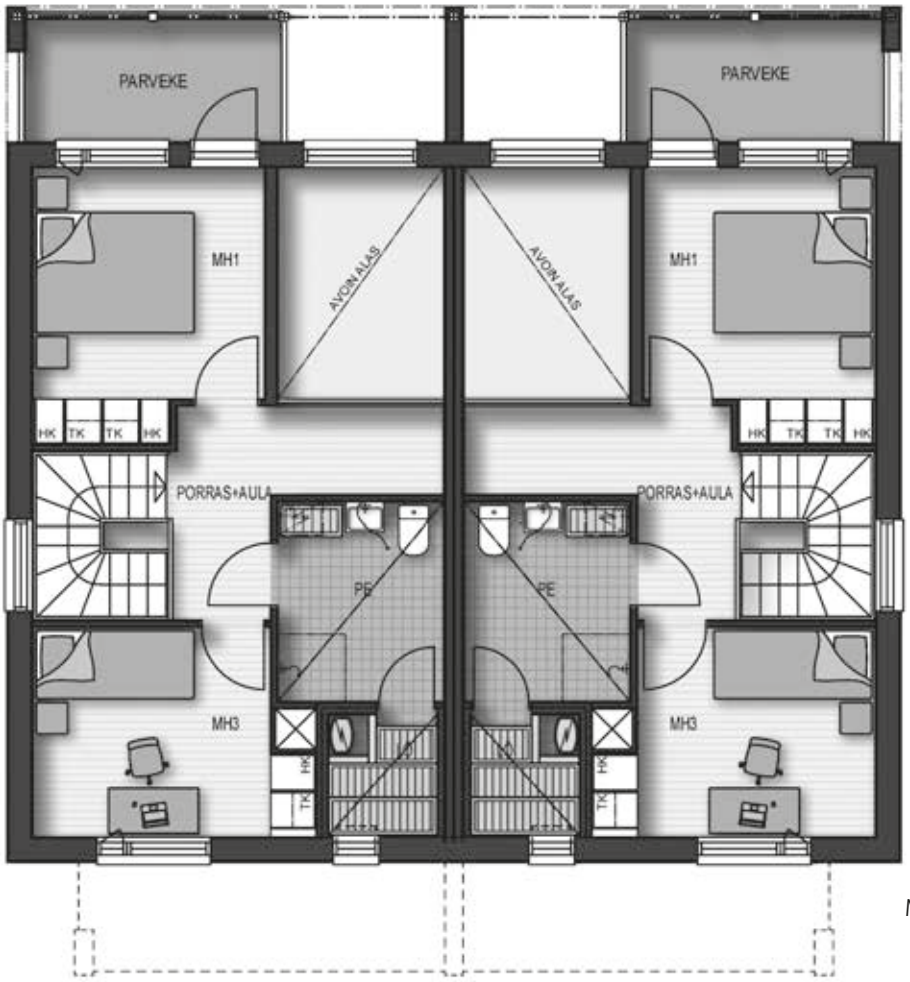


Mittakaava 1:100

# Tehokkaassa pohjaratkaisussa riittää huoneita

Havainnekuva ei kaikilta osin vastaa toteutusta.

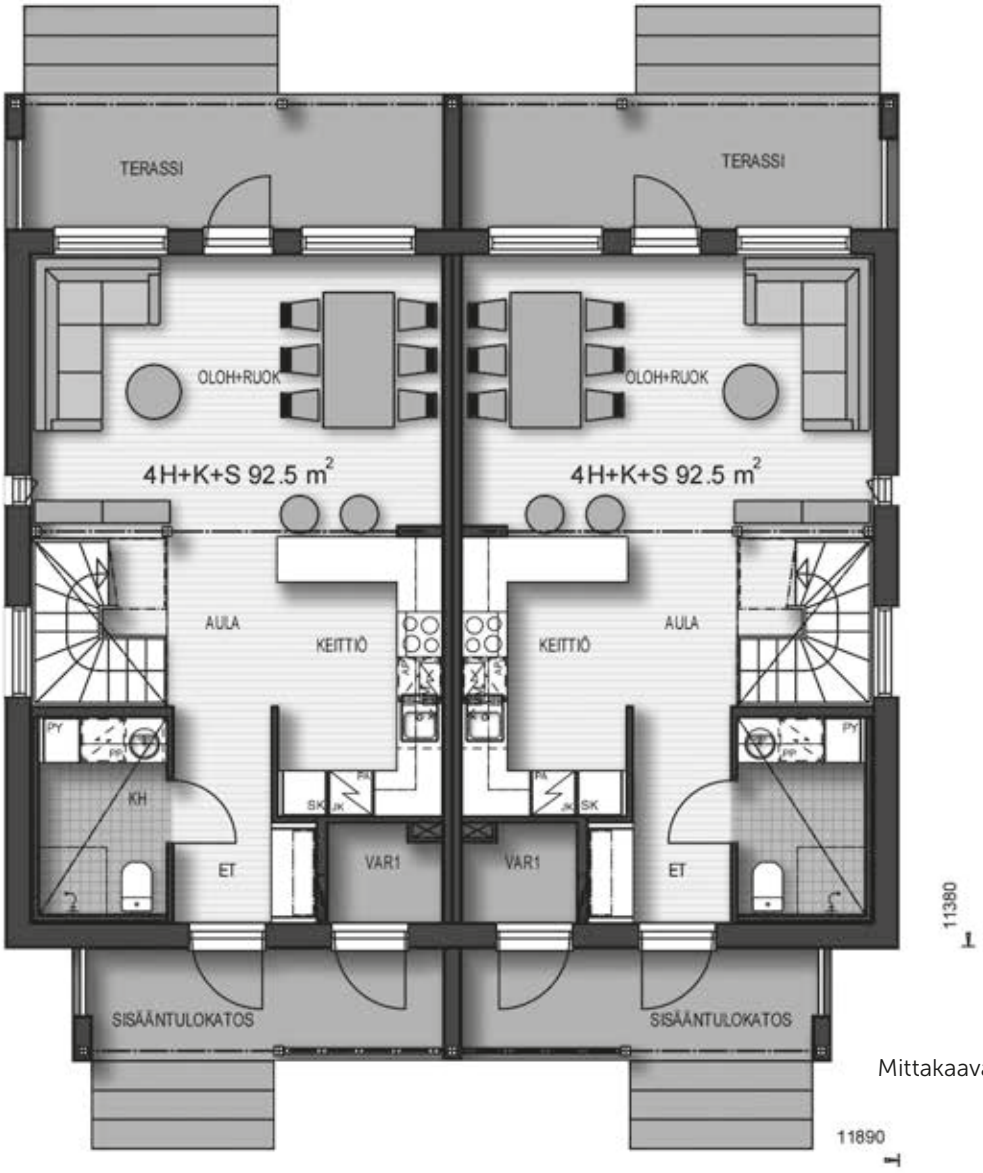


Mittakaava 1:100

Havainnekuva ei kaikilta osin vastaa toteutusta.

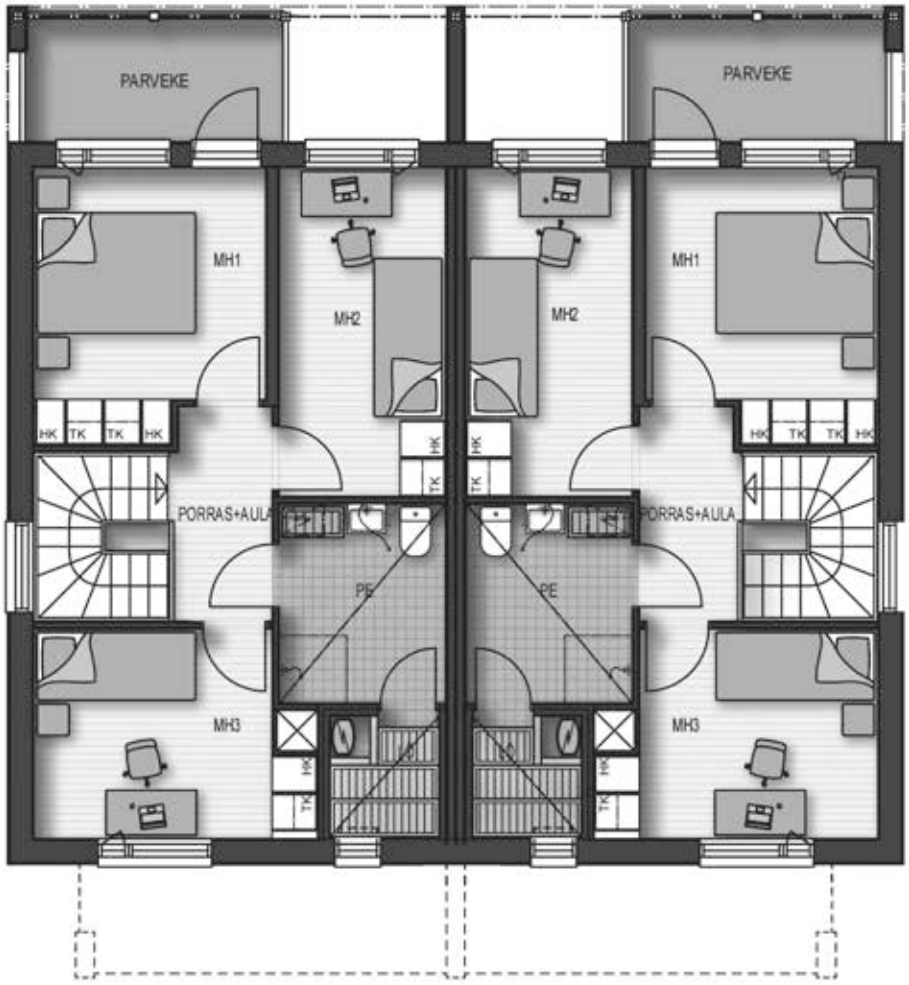


Mittakaava 1:100

# Laadukkaat ja turvalliset Jukka-ratkaisut myös pari-, rivi- ja luhtitaloihin. **Vuosikymmenten kokemuksella.**

Jukkatalolla on 50 vuoden kokemus puurakentamisesta ja rakenneosien suunnittelusta sekä puutuotteiden teollisesta valmistuksesta. Jukkatalo Oy on valmistanut asuntoja jo vuodesta 1968 ja toimittanut yli 30 000 Jukkakotia sekä lukuisia muita rakennuksia.
Jukkatalo on valittu yhdeksän kertaa peräkkäin Suomen luotettavammaksi talovalmistajaksi. Elementit ja ristikot valmistetaan ammattitaidolla valvotuissa tuotantotiloissa ja laadukkaista, kuivista rakennusmateriaaleista nykyaikaisilla laitteilla. Rakennusmateriaalit suojataan mahdollisen varastoinnin ajaksi sekä kuljetuksessa työmaalle asti.
Tuotteilla on CE-merkinta ja varmennustodistus.

**JUKKA**TALO

ASUMISEN EDELLÄKÄVIJÄ VUODESTA 1968

**Myyntiä hoitaa:**
Kiinteistömaailma Tikkurila
Asunnot ja Kiinteistöt Uusimaa Oy
Peltolantie 2, 01300 Vantaa
Puh. 09 838 7210
www.kiinteistomaailma.fi

Kiinteistömaailma

JUKKATALO OY • Leiviskäntie 2 • 92930 Pyhäntä • Vaihde 020 770 7100 • www.jukkatalo.fi