Le BTS SIO : Une Formation d'Avenir

Le BTS SIO ouvre les portes vers les métiers de l'informatique. Cette formation de niveau Bac+2 répond aux besoins croissants du marché.

Découvrez comment ce diplôme peut lancer votre carrière dans le numérique.

Qu'est-ce que le BTS SIO ?

Diplôme National

Brevet de Technicien Supérieur Services Informatiques aux Organisations

Formation Bac+2

Diplôme reconnu par l'État de niveau 5 (anciennement III)

Professionnalisant

Développe des compétences techniques directement applicables en entreprise

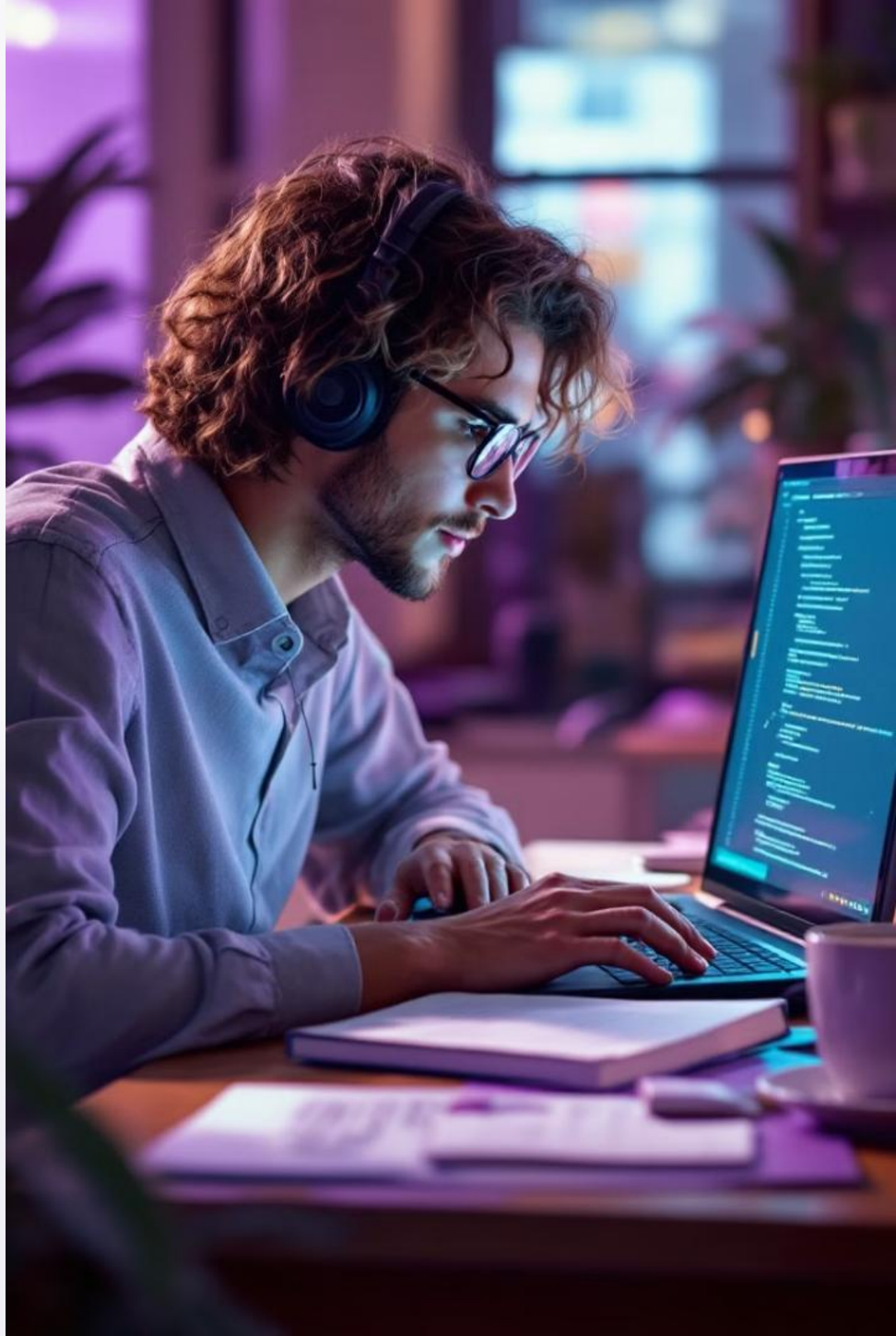

Les Deux Options du BTS SIO

SISR

Solutions d'Infrastructure, Systèmes et Réseaux

Axée sur l'administration des réseaux et la sécurité informatique.

SLAM

Solutions Logicielles et Applications Métiers

Centrée sur le développement d'applications et la gestion de bases de données.

BTS SIO option SISR : Infrastructure et Réseaux

Administration

Gestion des systèmes Windows Server et Linux

Sécurité

Protection des données et prévention des intrusions

Maintenance

Support technique et résolution des incidents

Virtualisation

Solutions cloud et infrastructures virtuelles

BTS SIO option SLAM : Développement d'Applications

Conception

Analyse des besoins et modélisation UML

Développement

Programmation en Java, C#, PHP

Bases de données

Création et gestion avec SQL

Web

Sites dynamiques et applications mobiles

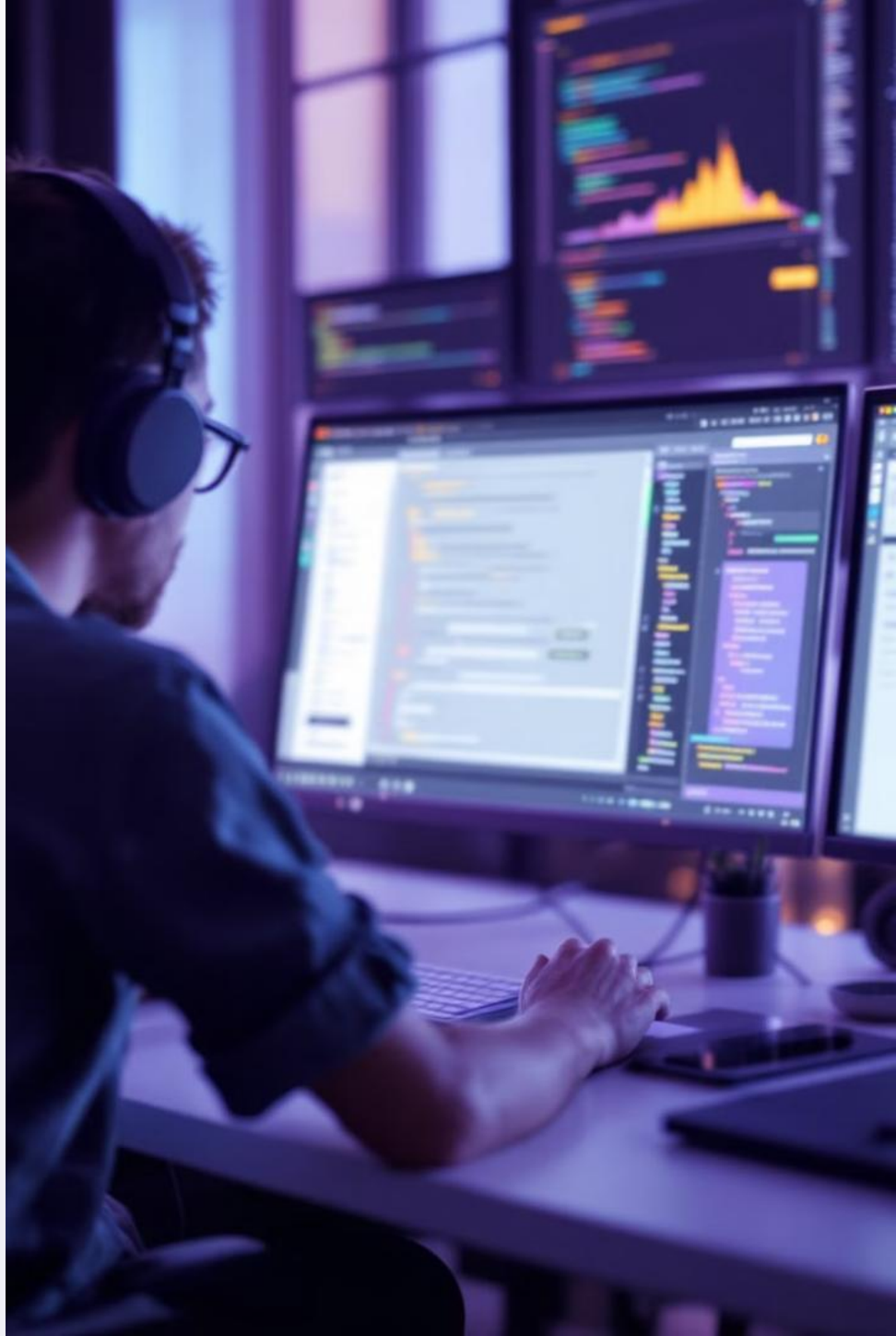

Compétences Acquises en BTS SIO

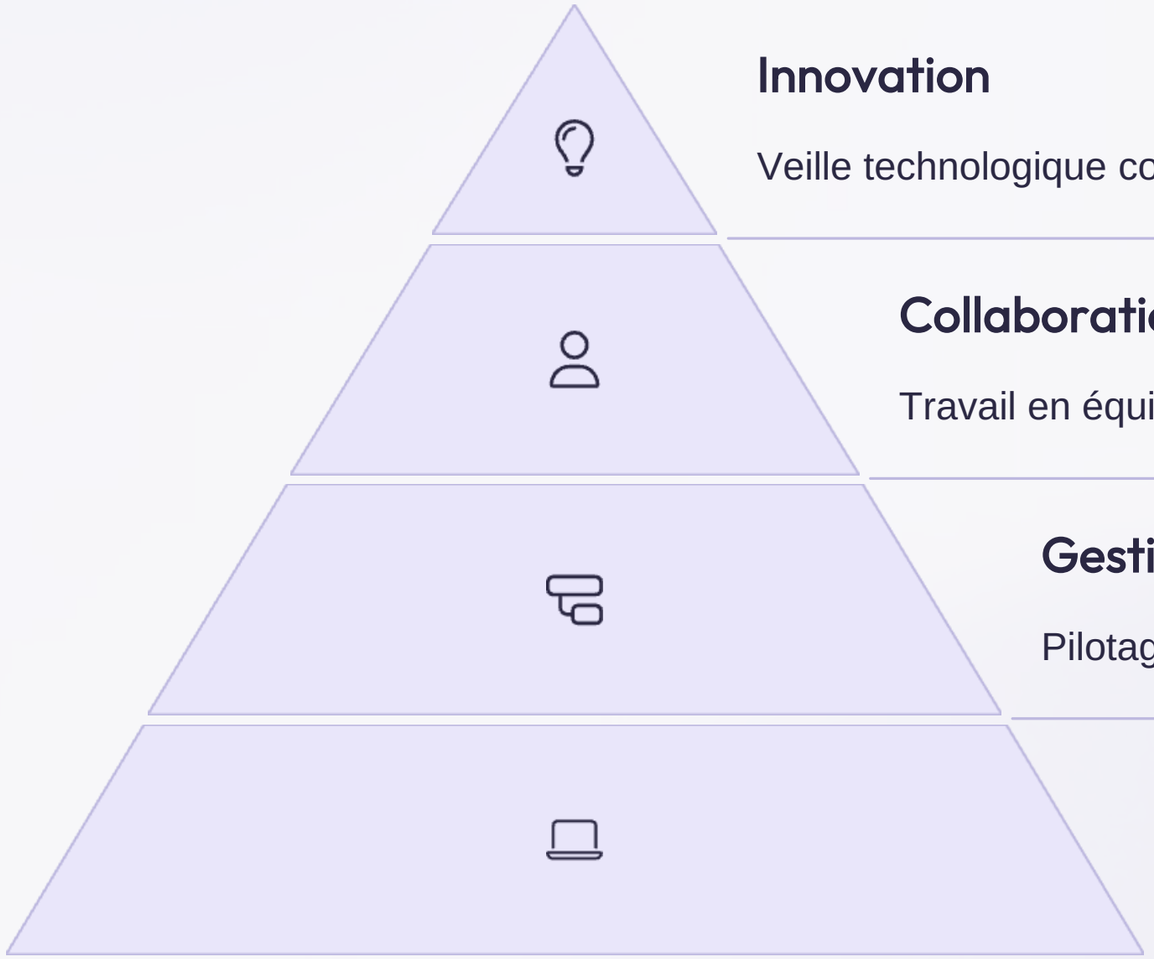

Innovation

Veille technologique constante

Collaboration

Travail en équipe et communication

Gestion

Pilotage de projets informatiques

Technique

Maîtrise des outils et technologies

Débouchés Professionnels après le BTS SIO

Métiers SISR

Administrateur réseau, technicien systèmes, responsable sécurité informatique

Métiers SLAM

Développeur d'applications, analyste programmeur, intégrateur web

Évolution

Chef de projet, consultant IT, architecte solutions

Poursuite d'Études et Admission

Candidature

Dossier sur Parcoursup et entretien

Licences Pro

Spécialisation en cybersécurité, développement, réseaux

Master

Ingénierie informatique, management des SI