Diretor Responsavel
F. MONTENEGRO
Gerente: LUIZ FRIZZO
Circula aos 2.º e 4.º domingos do mês

SENTINELA

Responsavel pela circulação em Taquara
ALOYSIO MOLTER
Em São Francisco de Paula
RUY B. ALGAYER

ANO VII —— Cidades de Canela e Taquara, 25 de Dezembro de 1951 —— Rio Grande do Sul —— N.º 148

Administração que finda

Finda-se á 31 do corrente, a brilhante e fecunda administração do nosso operoso e dinamico Prefeito — Danton Corrêa da Silva.

A sua passagem pela Prefeitura é sem duvida alguma um grande acontecimento para o progresso desta Comuna.

Atestando o seu elevado espirito de homem realizador e honesto; aí estão, aos olhos do povo, as inumeras obras por ele concretizadas e que se estendem desde a séde ao interior.

Bem verdade é que, ao assumir o seu posto, sérios eram os problemas arealizar; mas, para os homens que abraçam tarefas de tal envergadura, escudados no amor á terra aonde vivem, de logo desaparecem os obstaculos e surgem as realidades. E, assim, vemos os extensos trechos de novas estradas, cortando riquissima zona agrícola, que vem, facil e comodamente atingir a nossa séde. Por outro lado, digno de nota e justo é tambem que se comente respeito a parte referente a instrução publica; pois, nesse mister não houve nenhum descuido de sua parte; tratou-a com verdadeiro carinho e, para o seu aperfeiçoamento e ampliamento não mediu esforços.

Quanto ao embelezamento da cidade, dotando-a já em grande parte com calçamento, esgotos, ajardinamento, etc., bem melhor que as letras, gritam os fatos, de forma incontestavel.

Os quatro anos que se expiram, jamais ficarão esquecidos na lembrança deste povo ordeiro e trabalhador.

De sorte que, tranquilo e convicto de haver cumprido a sua honrosa missão, pode, esse ilustre cidadão, ao desvencilhar-se de seu cargo, levar consigo a certeza de haver agido inspirado sempre nos sagrados principios do Direito e de Justiça.

Os exemplos que ficam, deixados por esse digno Prefeito, hão de por certo permanecerem, claros e bem vivos, no mundo politico-econômico de Canela.

Prefeito Municipal

Danton Corrêa

Camara de Vereadores de 1947

A Camara de Vereadores, eleita e empossada em Novembro de 1947, a primeira da Comuna, constituida de cidadãos todos dignos da alta investidura imposta nas urnas pelo esclarecido eleitorado de Canela, apezar de sua aparente apatia deu ao municipio a sua Lei Organica e o Código de Posturas, sendo aquela nos primeiros meses de sua atividade e este no corrente mês e ano. Deu ao Prefeito as leis necessarias ao bom desempenho de suas funções administrativas. Foi neste particular que a Camara quase se excedeu, pois que, contando o partido situacionista com a maioria absoluta para as suas deliberações, cinco dos sete vereadores, a Camara com prejuizo de seu proprio conceito na opinião publica timbrou em prestigiar o Executivo, esquecendo, por vezes, que a Republica começa pelo Legislativo e que as vibrações nas Camaras tende a fortalecer o regimem.

A's 10 horas do próximo dia 31, no salão nobre da Prefeitura, os atuais vereadores, Srs. Nagibe Galdino da Rosa, Presidente; Emilio Dristmann, Vice-Presidente; Otaviano do Amaral Pires, Secretario; Altenor Telles de Souza, Arnaldo Oppitz, Julio Travi e Constantino Fernandes Raymundo, empossarão os novos Legisladores do municipio, eleitos para o periodo 1952-1955, Srs. Dr. Francisco de Albuquerque Montenegro, Altenor Telles de Souza, Pedro Sady Feix e Benito Bertoluci, da Coligação Popular Canelense; Danton Corrêa da Silva, Bertholdo Oppitz e Arnaldo Oppitz, da Frente Democratica Canelense.

Danton Corrêa da Silva

PREFEITO MUNICIPAL

Almeja um feliz NATAL e próspero ANO NOVO, ao distinto e laborioso Povo desta Comuna

Canela, 24-12-951

A Camara de Vereadores de Canela

Apresenta cumprimentos e votos de Bôas Festas e Feliz Ano Novo.

Canela, Dezembro de 1951.

Bertoluci, Travi & Cia.

Revendedores dos AUTOMOVEIS:

MERCURY - Ford - LINCOLN

Anglia — Prefet — Consul — Zephir - Pilot
Vedete e Tauns

CAMINHÕES: Ford de F-1 á F-8 — Tames — 5T — Erculis e Rahin.
TRATORES: Ford e Fordson.

Tem o prazer de apresentar votos de Boas Festas, augurando prospero e feliz ANO NOVO a todos seus distintos amigos e clientes. Aproveitam a oportunidade para de publico agradecer a todos os que lhes distinguiram na aquisição de unidades, assim como aos que lhes confiaram seus veiculos para consertos e reparos durante o ano que finda. Para maior conforto de nossos amigos e fregueses, oferecemos agora um mais completo posto de Abastecimento, Lavagens, Lubrificações e Mecanica, todos dotados de equipamentos modernos e atendidos por profissionais competentes.

Camara de Vereadores de Canela

CONVITE

A Camara de Vereadores de Canela tem a subida honra de convidar as Exmas. Autoridades e o Povo deste municipio para ás 10 horas do próximo dia 31, no salão nobre da Prefeitura, assistir a posse dos Vereadores eleitos em 1º de Novembro.

Antecipam agradecimentos

NAGIBE GALDINO DA ROSA

Presidente

Partido Social Progressista

O Diretorio Municipal, por seu presidente, cumprimenta os sociais progressistas e adhemaristas deste municipio, augurando-lhes um venturoso ano de 1952 e desejando-lhes um alegre Natal.

CANELA, Dezembro de 1951

ANTONIO SILVEIRA DE ANDRADE
Presidente Diretorio Municipal

SEVERINO TRAVI & CIA. LTDA.

FABRICA DE:
Compensados — Terciados — Camas — Acentos de cadeiras

CANELA — FONE 30
FABRICA DE: Laminados e Terciados
Tainhas — Municipio de São Francisco de Paula
SERRARIAS E PINHEIRAIS EM:
Carauno — Municipio de Bom Jesus

CASA TRAVI

Fazendas — Armarinhos — Ferragens — Secos e Molhados
Av. Julio de Castilhos s/s. - Fone 23 - Telegr. Terciados — Canela
SÉDE EM: PORTO ALEGRE
Voluntarios da Patria 2797 - Fone 2-12-15 — Caixa Postal 2260 - End. Telegr. e Fonogr. "Terciados"

Desejam aos seus distintos fregueses e Amigos um feliz NATAL e venturoso ANO NOVO

Ondulação á Vapor

NATURAL E PERMANENTE

Das 13 ás 17 Horas
AVENIDA Da. CARLINDA ESQUINA
RUA BATISTA LUZARDO
— PREÇOS MODICOS —

Luiz Gonzaga Canhete e familia

Tem a grata satisfação de cumprimentar as pessoas de suas relações, aos Correligionarios em particular e a laboriosa população de Canela em geral, almejando-lhes um Feliz Natal e Venturoso Ano de 1952, sob as bençãos de Deus.

Canela, Natal 1951

Recolhimento de notas de "Mil Reis"

Estão sendo determinados os recolhimentos de notas do extinto padrão: "mil réis".

São as seguintes as notas a serem recolhidas:

5,00	Estampa 19.a
10,00	Estampa 17.a
20,00	Estampa 16.a
200,00	Estampa 16.a
500,00	Estampa 15.a

Por enquanto os portadores dessas notas não terão prejuizo ao fazerem as entregas, pois o recolhimento terá inicio em 1.o de dezembro do corrente ano e será procedido, sem desconto, até 30 de junho de 1952.

A partir desta data, serão feitos os seguintes descontos:

De julho a setembro de 1952	5%
De outubro a novembro de 1952	10%
De dezembro de 1952 a janeiro de 1953	15%
De fevereiro a março de 1953	20%
Em abril de 1953	25%
Em maio de 1953	30%
Em junho de 1953	35%
Em julho de 1953	40%
Em agosto de 1953	50%
Em setembro de 1953	60%
Em outubro de 1953	70%
Em novembro de 1953	80%
Em dezembro de 1953	90%
Em janeiro de 1954	100%

Isso significa que só em janeiro de 1954 as notas terão perdido todo o valor.

Edital

JUIZO DE CASAMENTOS

Luiz Alfredo Spindler, Oficial do Registro Civil de Casamentos do Termo de Canela, Estado do Rio G. do Sul.

Faz saber que habilitam-se para casar o cidadão Venicio Jayme Fleck e dona Elena Severo de Freitas, residentes e domiciliados em nesta e Bom Jesus do Triunfo, solteiros, deste Estado. Si alguem conhecer impedimentos, oponha-os na forma da lei.

Canela, 3 de dezembro de 1951.

O oficial do Registro Civil, Alfredo Spindler.

CINE MARABA'

Dia 25 — "O Mundo de Lassie".

Dia 27 — Anos de Inocencia".

Dia 29 — "Mergulho no Inferno".

Dia 30 — "O Exilado".

Dia 31 — "O Pirata".

FUTEBOL

No proximo domingo, está sendo esperado o forte conjunto do Centro Esportivo de Parobé, que enfrentará o "onze" do Serrano local.

— No dia 6 de janeiro o Esporte Clube Serrano inaugurará o seu gramado, com uma disputada parte de futebol com o seu co-irmão Centro Esportivo Gramadense. O Serrano oferecerá ao vencedor 15 medalhas de prata, comemorativas do grande ato esportivo.

A declaração universal dos direitos do homem

— Constitue uma parte vital do programa das Nações Unidas para a paz.

— Tem sido invocada nos Conselhos das Nações Unidas ao tomar decisões que afetam a vida de milhões de seres do mundo inteiro.

— Converteu-se num dos temas principais da obra da UNESCO, destinada a melhorar o nivel educacional, cientifico e cultural de todos os países.

— Despertou o interesse de 46 países que celebraram o segundo aniversário de sua proclamação.

— Exerceu influencia notória na redação das novas constituições de Costa Rica, El Salvador, Haiti, Indonésia e Siria e nos projetos de Constituição propostos pela Assembléia Geral para a Eritréia.

— Sua influencia se fez patente também nos projetos legislativos do Canadá, da Republica Federal Alemã e da Suécia.

— Serviu de modelo para redação de convenios internacionais como o estabelecido entre a Holanda e a Indonésia, a Convenção Européia para a Proteção dos Direitos do Homem e o Convenio de Somália.

— Foi reconhecida como ideal cuja realização é altamente recomendável pela Organização dos Estados Americano s na Declaração de Washington.

— Tem sido mencionada por tribunais e cortes supremas ao pronunciar importantes sentenças que afetam os direitos do homem.

— Tornou-se uma parte importante de programas e atividades de organizações não — governamentais de toda espécie — profissionais, de negócios, religiosas, filantrópicas, juridicas, filosóficas, de trabalhadores, femininas e juvenís, de tipo nacional ou internacional.

PUBLICAÇÕES DA ONU SÔBRE OS DIREITOS DO HOMEM

Os direitos do homem, em seus diferentes aspectos, tem sido objeto de várias publicações das Nações Unidas e da UNESCO, entre as quais destacam-se as seguintes:

De ONU, os folhetos DECLRAÇÃO UNIVERSAL DOS DIREITOS DO HOMEM, NOSSOS DIREITOS COMO SERES HUMANOS e INFLUENCIA DA DECLARAÇÃO UNIVERSAL DOS DIREITOS DO HOMEM, e a brochura ESTES DIREITOS E LIBERDADES — história da Declaração Universal, sua redação, adoção e proclamação, e diversos cartazes.

OVD CL-e h

Da UNESCO, os folhetos O PROBLEMA RACIAL, ORIGEM DOS PRECONCEITOS, RAÇA E PSICOLOGIA RAÇA E BIOLOGIA , O MITO RACIAL, RAÇA E CULTURA e um ALBUM EXPOSITIVO DOS DIREITOS DO HOMEM, constituido de 110 gravuras, com textos explicativos, que podem ser montadas para exposições em escolas, centros cívicos, bibliotécas, etc.

DR. NELSON DORNELLES

Acha-se em gozo de ferias regulamentares o Exmo Sr. Dr. Nelson Dornelles, Juiz de Direito desta Camarca.

Durante este periodo será substituido pelo Dr. Juiz de Direito da Camarca de S. Francisco de Paula.

SANTA TEREZINHA

Em Santa Tereinha, suburbio de Canela, um doloroso fato que deve ser averiguado pela polícia levou ao Hospital São Pedro um Chefe de familia.

Ulisse Cardoso enlouqueceu após assistir uma sessão espirita, deixando na miséria sua esposa Amelia de Oliveira.

E, por cúmulo do azar, a familia Lovrw não quiz mais Amelia como sua empregada, jogando na rua ao seus utensilios e roupas.

DIPLOMADOS OS ELEITOS EM CANELA

Sob a presidencia do dr. Nelson Dornelles, Juiz Eleitoral da 65.° Zona, no dia 30 de Novembro próximo passado, no Edificio do Forum, perante numerosa assistencia foram diplomados os eleitos em 1.° de Novembro do corrente ano.

São eles: Pela Coligação Popular Canelense, integrada pelo P. T. B. — P. S. P. e P. R. P. — Prefeito: Dr João Alfredo Correa Pinto; Vereadores; Dr. Francisco de Albuquerque Montenegro, Altenor Telles de Souza, Pedro Sady Feix e Benito Bertoluci: Pela Frente Democratica Canelense, integrada pelo P. S. D. — P. L. e U. D. N. — Vice Prefeito: Dante Bertoluci, Vereadores: Danton Correa da Silva, Bertoldo Oppitz e Arnaldo Opptz.

EDITAL

A Comissão nomeada para efetuar o levantamento do ativo e passivo da C.O.C.A.L. (Comissão de Organização e Controle do Abastecimento de Leite), pelo presente Edital faz saber a todos aqueles que se julgam credores da C.O.C. A. L. que deverão justificar seus créditos no prazo de trinta (30) dias, a contar desta data.

A Comissão encontra-se á disposição dos interessados no Departamento Estadual de Abastecimento de Leite, á rua D. Pedro II, n.o 211.

Pôrto Alegre, 27 de Novembro de 1951.

Francisco Borsatto Filho
Ruy Esteves Corrêa
Paulo Bento Lobato.

E' EVIDENTE A INFUENCIA CRESCENTE DA DECLARAÇÃO DOS DIREITOS DO HOMEM QUE CELEBRA SEU TERCEIRO ANIVERSARIO

Desde sua proclamação, em Paris, pela Assembléia Geral das Nações Unidas, a 10 de dezembro de 1948, sem nenhum voto em contra, a DECLARAÇÃO UNIVERSAL DOS DIREITOS DO HOMEM vem exercendo grande influencia na conduta des assuntos humanos.

Esta influencia tem sido registrada nos próprios orgãos das Nações Unidas, nas entidades especializadas e nos convenios internacionais. A declaração, sem ainda estar ratificada em Convenção, vem sendo adotada como norma prática em atos e decisões dos Estados Membros e tem influido no pensamento e na ação de organismos, entidades e individuos no mundo inteiro.

Como parte indispensável de um código internacional de direitos humanos, a DECLARAÇÃO UNIVERSAL DOS DIREITOS DO HOMEM representa a voz da comunidade das nações e dos povos.

Aluminios Bons e Baratos, encontrareis em CANELA, na Casa de Ferragens e Louças de

NAGIBE G. DA ROSA

Raymundo e Oppitz

Desejam aos seus amigos e freguezes BÔAS FESTAS e feliz ANO NOVO.

Affonso Oppitz

Dedesa aos seus amigos e freguezes um FELIZ NATAL e Venturoso ANO NOVO.

Fábrica de Móveis

de **Leduino Chiele**

Deseja aos seus clientes um alegre NATAL e FELIZ ANO NOVO.

Antônio Viezzer

Sucessor de Viegger e Bertoluci

Deseja alegre NATAL e FELIZ ANO NOVO aos amigos e freguezes.

DARCY FRANCO & CIA.

Rua Osvaldo Aranha, s. numero — Fone n.° 29

CANELA

Oficina Mecanica, Posto de Lavagem e Lubrificação. Concessionrios, Dodge — Pneus Good Year

Deseja aos seus distintos fregueses e amigos um feliz Nata e prospero Ano Novo.

CASA DE ELETRICIDADE

de **Willy Zorn**

Deseja aos bons amigos e freguezes um alegre NATAL e feliz ANO NOVO.

Bertoldo Oppitz

Titulos vantajosos — Os melhores planos do Brasil.

Agente em Taquara: ALOYSIO MALTER

Deseja aos seus muitos contribuintes e amigos um FELIZ NATAL e um venturoso ANO NOVO.

Em CANELA — Faça suas compras na casa

DARICO PIVA & IRMÃO

Variado sortimento de lã, tecidos, aluminios e muitas outras variedades, comprando em tempo barato e sendo queimados a preços antigos

APROVEITE A OPORTUNIDADE

ALTENOR TELLES DE SOUZA

VEREADOR MUNICIPAL

Agradecido pela sua reeleição a Câmara de Canela cumprimenta os seus amigos e correligionários desejando um alegre NATAL e feliz ANO NOVO.

PERFUMARIA POPULAR

de **Altenor Telles de Souza**

Tem a grata satisfação de cumprimentar os seus freguezes e deseja aos mesmos um alegre NATAL e venturoso 1952.

AUTO ACCESSORIOS CANELENSES LTDA.

Oficina Mecânica — Posto de Lavagem e Lubrificação

Deseja aos seus distintos amigos e freguezes um FELIZ NATAL e próspero ANO NOVO.

ERNESTO GRAZZIOTIN

proprietário do

CAFE' REX

Deseja aos seus freguezes um FELIZ NATAL e próspero Ano Novo.

TECIDOS E ARMARINHO CANELENSE LTDA.

Deseja aos seus amigos e freguezes BÔAS FESTAS e um próspero ANO NOVO.

AO PREÇO FIXO

de OSCAR SCHARDONG

Grande sortimento de fazendas e armarinho em geral — R. Osvaldo Aranha

Deseja aos bons amigos e freguezes um FELIZ NATAL e próspero ANO NOVO.

S. KAPPELL & CIA.

Fábrica de Artefatos de Metais

Santa Cruz do Sul

Distribuidora em Canela de Máquinas a Vapôr para Ondulações Permanentes Elétricas e a Fogareiro — Instituto de Beleza Adelaide

Jacob Meyer Sob.

Proprietário da Sapataria Canela

RUA JOÃO PESSÔA

Deseja alegre NATAL e feliz ANO NOVO aos seus amigos e freguezes.

Bordin e Cia.

Deseja aos seus amigos e freguezes um FELIZ NATAL e venturoso ANO NOVO.

Café Baar e Restaurante São Cristovão

Deseja um alegre NATAL e FELIZ ANO NOVO aos amigos e freguezes.

Baar Primavera

de **Olinto Rodrigues dos Santos**

Almeja alegre NATAI e FELIZ ANO NOVO a sua distinta freguezia.

Padaria Gaúcha

d **eIrmãos Saul**

Deseja um alegre NATAL e FELIZ ANO NOVO aos amigos e freguezes.

Salão Pinheiro

de **Vendilino Nunes Pinheiro**

Deseja aos amigos e freguezes um alegre NATAL e FELIZ ANO NOVO.

SENTINELA

Deseja um feliz Natal e venturoso Ano Novo aos seus favorecedores, anunciantes, leitores e assinantes

DR. CODY SOUZA

Aproveita o ensejo para agradecer tôdas as devoções e visitas durante minha enfermidade, desejando a todos os seus clientes e amigos um feliz NATAL e um futuroso ANO NOVO.

DR. CODY SOUZA

Avisa a todos seus clientes que reiniciou sua clínica.

HENRIQUE SALVATOR

Construtor Licenciado - Registrado no C. R. E. A., sob n. 6692

Deseja aos amigos e colaboradores um FELIZ NATAL e próspero ANO NOVO.

ALZIRO SOARES DE OLIVEIRA

DENTISTA

Almeja aos distintos amigos e clientes um alegre NATAL e feliz ANO NOVO.

Sindicato dos Trabalhadores nas Indústrias da Construção e do Mobiliário, de Canela

Deseja aos seus sócios e dignas famílias um alegre NATAL e FELIZ 1952.

Parque da Alegria

Churrascaria - Chope - Bebidas - Diversões Musicas

Deseja alegre NATAL e FELIZ ANO NOVO aos amigos e habitués.

Hotel Bela Vista

de **Ruy Kohlrausch**

CANELA - Fone: 28

Deseja alegre NATAL e FELIZ ANO NOVO aos amigos e freguezes.

Banco Nacional do Comercio S. A.

apresenta votos de Bas Festas, augurando um próspero e Feliz Ano ovo aos seus prezados amigos e cliente

A Loja de Ferragens e Louças

de NAGIBE G. DA ROSA

deseja aos sus inumeros freguezes e amigos ukm Feliz Natal e um próspero ANO NOVO.

LOJA ESTRELA

de P. S. NUNES

Calçados, Chapéus, Roupas Feitas, etc.

Tem o prazer de apresentar votos de Bôas Festas e augura próspero e feliz Ano Novo a todos os seus amigos e clientes.

A EMPRESA

CINE MARABA'

almejja a todos os seus amigos e habitués um feliz Natal e um próspero Ano ovo.

Banco Industrial e Comercial do Sul S. A

apresenta votos de Bôas Festas, agurando um próspero e feliz ANO NOVO aso seus prezados amigos e clientes.

Darico Piva & Irmão

Variado sortimento de lã, tecidos, aluminios e muitas outras variedades, comprados em tempo barato e sendo queimado a preços antigos.

Deseja aos freguezes um alegre Natal e próspero Ano Novo.

Paz e todo o bem para o Natal e o Ano Novo deseja aos seus associados.

CENTRO CULTURAL DE CANELA

OPITTZ & Cia.

Proprietários da Farmácia Nova, agradecidos, desejam-lhe um feliz Natal e próspero Ano Novo.

Eletro Radio Marconi Ltda.

deseja aos seus distintos freguezes e amigos um feliz Natal e Ano Novo

Kichler & Cia.

Eletricidade e Ferragem

felicita sua distinta freguesia desejando feliz Natal e próspero Ano Novo.

Armazem Wagner

de REMI WAGNER

faz votos de um feliz Natal e próspero Ano Novo a sua distinta freguezia

Maximo Dossin

LOJA DE CALÇADOS

formula votos de Bôas Festas e próspero Ano Novo aos amigos e freguezes

Oficina Mecanica

de ERNESTO URBANI

deseja feliz Natal e próspero 1952 aos seus amigos e freguezes.

Irmão Sechete

almeja aos seus freguezes e amigos um feliz Natal e próspero Ano Novo.

Armindo Schunck

CANELINHA

almeja alegre Natal e feliz Ano Novo aos seus amigos e freguezes.

RELOJOARIA SCHAEFFER

deseja aos prezados freguezes um alegre Natal e feliz Ano Novo.

BOAS FESTAS

e um próspero 1952 vos almeja

NELSON RENCK

Fotógrafo

A Columbia Capitalização S. A.

comunica que é seu agente nesta cidade o sr. Ruy B. Algaryer e ao mesmo tempo felicita seus clientes neste Natal desejando feliz 1952

ALFAIATARIA CANELA

de ALBERTO HEIN & CIA.

Deseja aos freguezes e amigos um feliz Natal e venturoso Ano Novo.

Dr. Ruy Vieira da Rocha

almeja a todos os seus clientes e amigos um feliz Natal e um próspero Ano Novo.

SALÃO CENTRAL

JOAO MARIA dos SANTOS

Almeja aos bons clientes um alegre Ntal e feliz Ano Novo.

NATAL

Jesus sorri; veio ao mundo
num estabulo, entre o feno; ....
mas seu destino é profundo....
Sonha!/.. e o doce olhar alcança
o céu distante e sereno!

Vem trazer ao sofrimento.
vem trazer á humanidade.
a fé dá novo alento
aos fragamentos da esperança
e ao vislumbre da Verdade!

* * *

Gaspar, Belchior, Baltazar
acompanhando uma estrela,
saem da Caldéia, a rezar!
A Nova enfim, se anuncia...
E os Magos vêm bendize-la!

Prostados, junto ao Divino
depõem mirra, jóias e ouro....
Mas sonha Jesus-Menino
nessa pobre estrebaria
com diferente tesouro!

Cada pastor, reverente,
vem trazer, do seu rebanho,
uma oferta ao Deus presente;
e, ao vivo clarão da fé,
ve-se em tudo, um brilho estranho

Por Bethlem toda, perpessa
o esplendor da Grande-Aurora...
Maria, o lirio da graça,
humilde, junto a José,
em extase, o Filho adora/

* * *

No mundo, em cada hemisfério.,
a voz de um anjo abençoa
esse tocante mistério;
"Gloria a Deus lá nas alturas
e paz na Terra (ele entoa)
aos homens de boa vontade"

... ...
E então, as almas mais puras
Concebem a caridade/

* * *

Badalem sinos, badalem, ...
que se fez no mundo a luz!
É o Natal do Redentor!
Badalem sinos, badalem,
nasceu nosso Deus, Jesus
Jesus que é a Vida e é Amor!

MARINA STELLA QUIRENO MARCHINI

Café e Restaurante Ideal

ALFREDO TRAVI

deseja um alegre Natal e feliz Ano Novo aos distintos freguezes.

Dr. F. Montenegro

Cumprimenta seus distintos amigos e clientes desejando-lhes um alegre Natal e feliz Ano Novo.

T A Q U A R A

Renck e Filho

Artigos Dentários, Fotográficos e Elétricos. Secção Farmacia. — Rua Tristão Monteiro, 1554 Fone 191

Deseja um FELIZ NATAL e venturoso ANO NOVO aos seus amigos e freguezes.

Cir. Dentista Frederico R. Miller

TAQUARA

Faz votos de todo o bem para o Natal e shrdlushrd para o NATAL e ANO NOVO aos seus clientes e amigos.

Exportadora Hennig S. A.

Deseja a todos os freguezes do Posto de Piretro, um feliz NATAL e um próspero ANO NOVO.

Secção Flor de Piretro — Posto de Compra
Rua Ernesto Alves, 320 - Fone: 65 - Taquara

OSVALDO SANDER — Encarregado do Posto de Compra

Armazem 15 de Junho

de BERTHOLINO PULZ
Taquara

Apresenta votos de BÔAS FESTAS, angariando um prospero 1952 aos seus prezados amigos e freguezes.

Centro Laticínios Taquarense

de LEOPOLDO CONRADO

Formula votos de BÔAS FESTAS e próspero ANO NOVO aos bons freguezes e amigos.

GRAFICA GUARANI LTDA.

Rua Júlio de Castilhos N. 1398

Caixa Postal n. 30 Fone 148 — TAQUARA

Cumprimenta aos clientes desejando BÔAS FESTAS e próspero ANO NOVO.

Dr. Carlos J. N. Wedherake

AVENIDA - GRAMADO

Deseja feliz NATAL e próspero 1952 aos amigos e clientes.

POLA RS. A.

Deseja alegre NATAL e FELIZ ANO NOVO aos amigos e freguezes.

TAQUARA pela constancia na pratica da fé cristã, pela pujança da sua industria, lavoura e comercio, pelo cavalherismo do seu hospitaleiro e laborioso povo e pelo seu crescente progresso é realmente merecedora do alto conceito que goza perante as demais comunas riograndense e da Paz anunciada aos homens pelos Anjos Celestes na memoravel Noite Feliz do nascimento de Nosso Senhor Jesus Cristo, o Redentor da humanidade.

NATAL! NATAL!

O nascimento de Cristo sugere-nos estes atos de Fé:

Creio que Jesus Cristo é a Segunda Pessoa da SS. Trindade, igual a Deus Pai e a Deus Espírito Santo.

Creio que Jesus Cristo desceu do céu e assumiu a natureza humana sem deixar de ser Deus.

Creio que Jesus Cristo é Deus e é Homem.

Creio que o Batismo apaga em nós o pecado original, faz-nos cristão, filhos de Deus e herdeiros do céu.

Creio que sou cristão porque fui batizado.

Creio que pelo Batismo me tornei membro do Corpo Místico de Cristo a Igreja.

Creio que pelo Batismo renascido para uma outra vida, a vida da graça.

Mons. J. F. Stedman.

Otto A. Müller e Cia. Ltda.

R. Júlio de Castilhos, 1407

TAQUARA

Deseja alegre NATAL e feliz ANO NOVO aos seus amigos e freguezes.

Casa Comercial

— de —

TEOBALO DIERISTMANN

Taquara

Almeja alegre NATAL e Feliz ANO NOVO a sua distinta freguezia e aos seus amigos e admiradores.

CEREAIS ARSAND LTDA.

EXPORTAÇÃO - IMPORTAÇÃO

Desejam aos seus Clientes e Amigos FELIZ NATAL e prosperidade no decorrer do NOVO ANO.

Rua Tristão Monteiro, 1673-734

Caixa Postal, 27 — TAQUARA — R. G. Sul.

Oficina Vitoria

de **Werno R. Linden**

Deseja a sua distinta freguezia e amigos um feliz NATAL e próspero ANO NOVO.

Tinturaria Gaúcha

— de —

ACIRIO RAMOS

Deseja aos freguezes um FELIZ NATAL e estima bôas entradas de ANO NOVO.

TAQUARA

BAZAR E LIVRARIA

de **EDMUNDO J. SALAZAR — Taquara**

Deseja aos seus freguezes e amigos um FELIZ NATAL e próspero ANO NOVO.

Rádio Taquara

Uma Emissora Independente a serviço de Taquara

Deseja alegre NATAL e belo ANO NOVO aos seus ouvintes de todo o município e dos municípios visinhos.

Banca Central

de JORGE FERREIRA

Venda Avulsa do «SENTINELA», jornais da Capital, revistas, etc.

Deseja um festivo NATAL e feliz ANO NOVO aos seus freguezes e amigos.

São Francisco de Paula

A firma João Andrade e Cia., acompanhando o crescente progresso da cidade, ao lado do Cinema Avenida, abriu um bem montado Café.

SINDICATO

O Sindicato dos Trabalhadores nas Industrias da Construção e do Mobiliário, de Canela, estendendo a sua base territorial instalou nesta cidade uma Delegacia, estando a mesma a cargo do sr. Ruy Braga Algayer. Grande numero de trabalhadores estão se inscrevendo no referido Sindicato.

STA. CLAUDIA WAGNER

No Colégio São José em Pelotas, concluiu brilhantemente o Curso Ginasial a Sta. Claudia Wagner,. No próximo ano, em São Leopoldo, a Sta. Claudia Wagner, iniciará os seus estudos na Escola Normal daquela cidade.

Relogios ESKA, o que de mais perfeito apresenta a industria relojoeira suiça

Representantes para esta cidade

RELOJOARIA SCHAEFFER

Rua Julio de Castilhos — CANELA

FRACOS E ANÊMICOS!
Tomem:
VINHO CREOSOTADO
"SILVEIRA"
Empregado com êxito nas:
Tosses
Resfriados
Bronquites
Escrofulose
Convalescenças
VINHO CREOSOTADO
É UM GERADOR DE SAÚDE.

Precisando depurar o sangue
TOME:
ELIXIR DE NOGUEIRA
Combate as:
FERIDAS,
ESPINHAS,
MANCHAS,
ECZEMAS, ÚLCERAS.
REUMATISMOS, ETC.

Senhoras donas de casa, si necessitardes de artgios domésticos, é só visitar a

CASA DE FERRAGENS E LOUÇAS DE

NAGIBE G. DA ROSA

Onde encontrareis tudo, pelo menor preço

ERNESTO GRAZZIOTIN

Proprietário do CAFE' REX, (antigo Bordin) o mais bem instalado do Estado, com variado sortimento de bebidas nacionais e estrangeiras, doces, pasteis, croquetos e maçãs da California.
Não deixe de saborear seu cafézinho AMBERGEN no CAFE' REX

ERNESTO GRAZZIOTIN agradece.

LEIA E PROPAGUE O

"JORNAL DO DIA"

O jornal catolico por excelencia.

Notas Sociais

ANIVERSARIOS

Estão aniversariando hoje: Sr. Adelar Angelo Corso, conceituado comerciante; D.a Otilia Travi, D.a Otilinha Travi ambas da sociedade canelense, as galantes Maria Ivone da Silva e Terezinha Ignez Schunck.

— Amanhã: a ativa Maria Helena Gasparin.

— Dia 27 o ativo colegial Francisco de Albuquerque Montenegro Filho e os srs. Armando Vacari e Arcangelo Silvestrin.

— Dia 28 o Sr. Oscar Antonio Nikolay.

— Dia 29 D.a Judith Engelke.

— Dia 30 Sr. Egon Irmfried Jung, presidente do diretorio municipal do P.R.P. em Canela; as galantes Maria Helena Becker e Derly Miguel da Silva.

— Dia 31 Sr. Otaviano do Amaral Pires, Presidente do diretorio municipal do P.T.B. em Canela.

No proximo mês de janeiro:

Dia 1.ò — Sr. Aparicio de Oliveira e a ativa Silvia Zanatta

Dia 2 — D.a Ada Diesel e D.a Carmen Sckard, ambas assinantes do "Sentinela" em Tres Coroas.

Dia 3 —D.a Ondina Arjona, Sr. Fernando Spall.

Dia 4 — As ativas colegiais Janeti Travi e Regina Bianchi.

Dia 5 — Srta. Elvira Carvalho.

Dia 6 — D.a Ida Wederhach, residente em Avenida; d.a Carolina Kaiser, Sr. João Reis Rodrigues.

Dia 7 — Sr. João Albino dos Santos e a inteligente Marilia Gonzaga Canhete.

Dia 8 — Sr. Silvino Zanatta, abastado industrialista; srs. Matheus Lourenço de Brito e Jayme Benito Kohlrausch.

Dia 9 — O jovem Rudy Schunck.

Dia 10 — Sr. Acrelino Carvalho, Sr. Mabilde Pereira Souza.

Dia 11 — Sr. Ernesto Urbani, conceituado industrialista; Sr. Severino Zini, Sr. Selestino Vidal Becker; D.a Edith Travi e a srta. Cely Cunha.

Dia 12 — O ativo escolar João Carlos Roehe.

NASCIMENTO

No dia 7, o lar do Sr. Orlando Rodrigues dos Santos e D.a Maria de Lourdes Silveira dos Santos, foi enriquecido com o aparecimento do mimoso Luiz Zanoni Silveira dos Santos.

Edital

JUIZO DE CASAMENTOS

Luiz Alfredo Spindler, Oficial do Registro Civil de Casamentos do Termo de Canela, Estado do Rio G. do Sul.

Faz saber, que habilitam-se para casar o cidadão Walter Pereira de Andrade e dona Regine Alves da Silva, solteiros, deste Estado. Si alguem conhecer impedimentos, oponha-os na forma da lei.

Canela, 1.º de dezembro de 1951.

O oficial do Registro Civil.
L. Alfredo Spindler.

Renove sua assinatura do
CORREIO DO POVO
com o sr.
JOSE' GOMES ANDARA
agente em Canela

O orçamento da Republica

RECEITA: 25.536.889.000; DESPESA: 25,431.261.772

O presidente da Republica sancionou o orçamento para o exercicio financeiro de 1952, votado pelo Congresso. O Orçamento estima a Receita em vinte e cinco bilhões, quinhentos e trinta e seis milhões, oitocentos e oitenta e nove mil cruzeiros e limita a Despesa em vinte e cinco bilhões, quatrocentos e trinta e um milhões, duzentos e sessenta e um mil, setecentos e setenta e dois cruzeiros.

A Receita será realizada mediante a arrecadação dos tributos, rendas, suprimento de fundos e outras contribuições ordinarias e extraordinarias, na forma da legislação em vigor, sob os seguintes grupos:

1.º — Renda Ordinaria:

Rendas Tributarias	20.318.811.000	
Rendas Patrimoniais	285.242.000	
Rendas Industriais	991.360.000	
Diversas Rendas	3.036.476.000	24.631.889.000
2.a - Renda Extraordinaria	905.000.000	905.000.000
		25.536.889.000

A Despesa será realizada com a satisfação dos encargos da União e com o custeio e a manutenção dos serviços publicos, sob seguinte distribuição:

Congresso Nacional	168.330.554
Tribunais de Contas	29.131.196
Presidencia da Republica	7.194.920
Depart. Administrativo do Serviço Publico	33.872.040
Estado Maior das Forças Armadas	5.946.250
Comissão de Readaptação dos Incapazes das Forças Armadas	2.795.920
Comissão de Reparações de Guerra	468.880
Comissão do Vale de São Francisco	192.544.800
Conselho Nac. Aguas Energia Elétrica	2.840.660
Conselho Nacional de Economia	8.847.920
Conselho de Imigração e Colonização	8.350.980
Conselho Nacional do Petróleo	381.768.000
Conselho de Segurança Nacional	1.142.760
Instituto Brasileiro de Geografia e Estat. ..	78.500.000
Ministério da Aeronautica	1.984.205.588
Ministério da Agricultura	1.212.978.879
Ministério de Educação e Saude	2.799.675.820
Ministério da Fazenda	4.056.936.200
Ministério da Guerra	3.807.059.732
Ministério da Justiça e Neg. Interiores	1.214.025.500
Ministério da Marinha	2.444.620.180
Ministério das Relações Exteriores	209.755.603
Ministério do Trabalho, Ind. e Comercio	659.099.985
Ministério da Viação e Obras Publicas	5.860.000.862
Poder Judiciario	261.740.543
TOTAL DA DESPESA	25.431.261.772

O Poder Executivo arrecadará, durante o exercicio de 1952, os adicionais do Imposto sobre a Renda a que se refere o art. 3.º da Lei n.º 1.474, de 25 de novembro de 1951, para os fins e sob as condições nele previstos.

Não basta *produzir*. É preciso que a produção seja *distribuída ràpidamente* aos centros consumidores. É do transporte rápido da produção que depende a vitalidade do País.

O Serviço Preventivo assegura a mobilização total e ininterrupta dos meios de transporte.

SERVIÇO PREVENTIVO
significa
inspecionar o caminhão e corrigir suas falhas antes que provoquem maior mal
Ford
1414

Veja só as vantagens:

1. V. descobre as falhas e as corrige em tempo, antes que elas se agravem.
2. O custo do serviço é menor, quando o consêrto é pequeno.
3. Previne acidentes, porque remove suas causas.
4. Mantém o caminhão rodando, que é como êle dá lucro.
5. Evita a substituição de peças ou conjuntos de grande custo.

É preferível descobrir as falhas na oficina de Serviço Ford do que esperar que elas se revelem na estrada, com o caminhão carregado — em lugar sem recursos. Na oficina de Serviço Ford, mecânicos especializados Ford manterão seus caminhões em perfeito estado, a um mínimo custo e com um mínimo de interrupção.

Consulte seu Revendedor Ford sôbre o **SERVIÇO PREVENTIVO FORD.** Vale a pena!

Revendedores nesta cidade:

Bertoluci, Travi & Cia.

O Banco Industrial e Comercial do Sul S. A. inaugurou a sua Agencia da Cidade de Canela com um novo e alteroso Edificio de sua propriedade

Em 1.o do corrente mês o conhecido e renomado estabelecimento de crédito, o Banco Industrial e Comercial do Sul. S.A. com Matriz em Porto Alegre, franqueou ao publico o seu novo edificio provido com todos os requisitos da moderna técnica bancaria, sito á Praça João Corrêa. Para o ato inaugural havia seguido de Porto Alegre uma caravana, chefiada pelo Sr. Carlos Lengler, Diretor do Banco, acompanhado pelos Srs. Ivo L. Lampert, Inspetor e Procurador da Matriz, os Srs. E. Bergmann e Leopoldo Kehl, Gerente da Agencia do Banco em Montenegro e Encarregado do Escritorio de Igrejinha, respectivamente.

Deu-se inicio ao ato inaugural com a benção do recinto do prédio, procedida pelo Rev. Pe. Arno Klein. Em seguida o Inspetor e Procurador, Sr. Lampert proferiu a oração oficial em nome da Diretoria do Banco, dizendo do significativo do ato, salientando o interesse que a Administração do Banco demonstra em oferecer aos seus numerosos clientes todas as facilidades para uma rapida execução das suas operações bancarias.

Cortando a fita simbólica, o Prefeito da cidade, Sr. Danton Corrêa, franqueou-se ao publico mais este novo edificio do mencionado Banco.

A numerosa assistencia que compareceu a essa solenidade, pois além das autoridades civis, militares e eclesiasticas, havia comparecido um grande numero de amigos e clientes do Banco, — visitou demoradamente as diferentes dependencias do novo prédio, podendo constatar a excelente instalação das mesmas.

Em seguida foi oferecida aos presentes uma lauta mesa de finos doces e frios, regados a chopp.

Banco Industrial e Comercial do Sul S. A.

Sede: Porto Alegre — Rua 7 de Setembro n. 1070

Capital Integralizado . . . . Cr$ 50.000.000,00
Reservas . . . . . Cr$ 48.460.748,40

Recebe DEPÓSITOS sob todas as formas autorizadas, oferecendo TAXAS OFICIAIS estabelecidas pela Superintendencia da Moeda e do Crédito

DEPOSITO A VISTA SEM LIMITE ..... máx. 3 % a. a.

DEPOSITOS LIMITADOS:
Limite de Cr$ 200.000,00 máx. 4,5% a. a.
Limite de Cr$ 500.000,00 máx. 4 % a. a.

DEPOSITOS POPULARES:
Limite até Cr$ 100.000,00 máx. 5 % a. a.

DEPOSITO A PRAZO FIXO:
Prazo de 6 mêses ..... máx. 5,5% a. a.
Prazo de 12 mêses ..... máx. 6 % a. a.

DEPOSITOS DE AVISO PREVIO:
Aviso de 60 dias..... máx. 4 % a. a.
Aviso de 90 dias..... máx. 4,5% a. a.
Aviso de 120 dias..... máx. 5 % a. a.

A Carteira de Contas Correntes atende até 18,30 horas

O Capital totalmente integralizado e as reservas do nosso Banco, são a garantia da Confiança que o PUBLICO nos dispensa

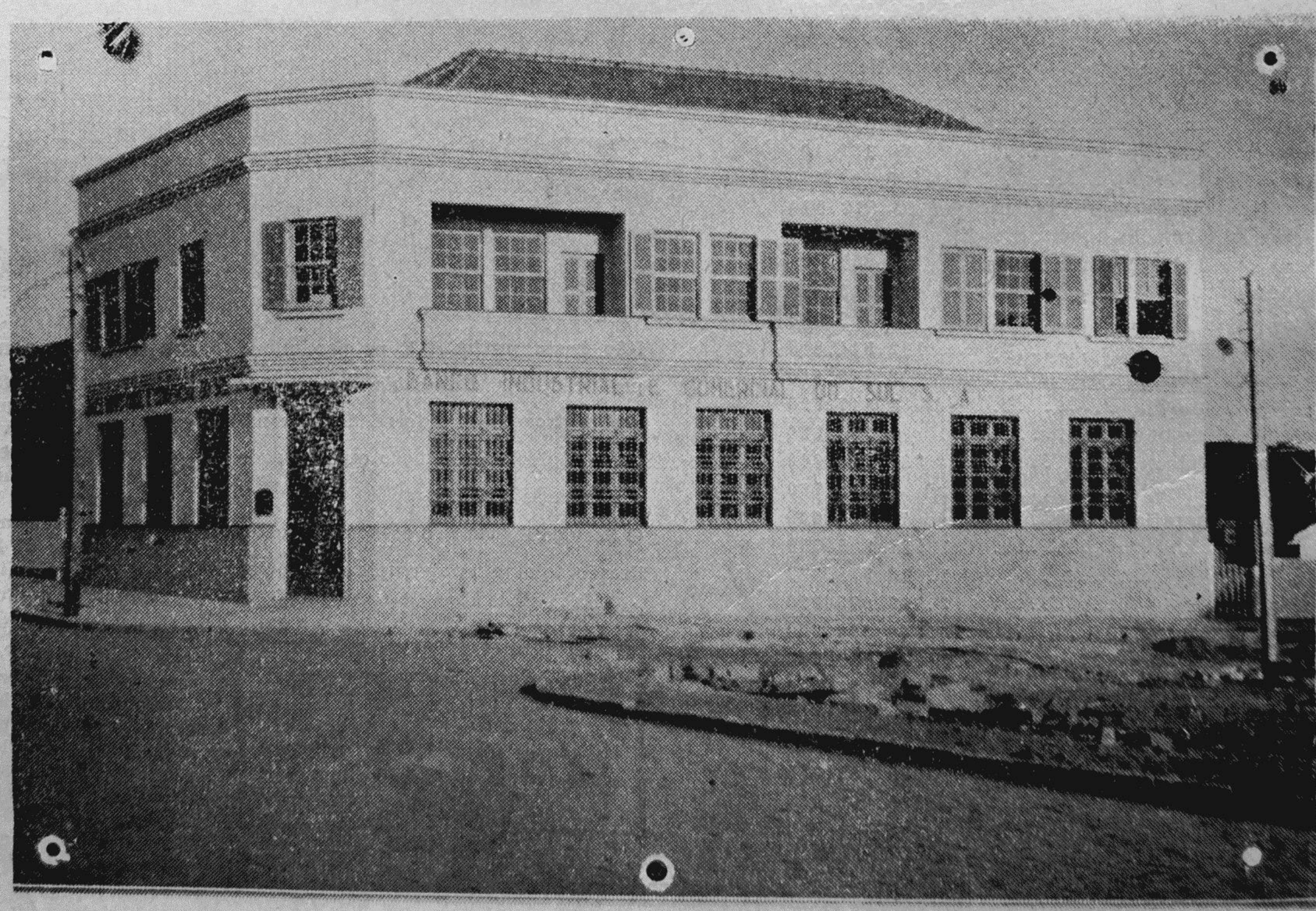

O Novo Edificio da Agencia do Banco Industrial e Comercial do Sul S. A., Agencia de Canela