ENTORNOS DE DESARROLLO

INTEGRANTES:
Vallery León
Daniela Ramirez

Bruno Lago

Índice de
CONTENIDOS

01. Introducción

02. Actividades

03. Servicios

04. Tipos

05. Receptores de emisiones (Broadcast Receivers)

07. Conclusión

INTRODUCCIÓN

Un entorno de desarrollo es un programa para crear, probar y mantener software de forma eficiente. El tipo más común es el Entorno de Desarrollo Integrado (IDE), que combina un editor de código, un depurador y un compilador en una sola aplicación, como Visual Studio o PyCharm.

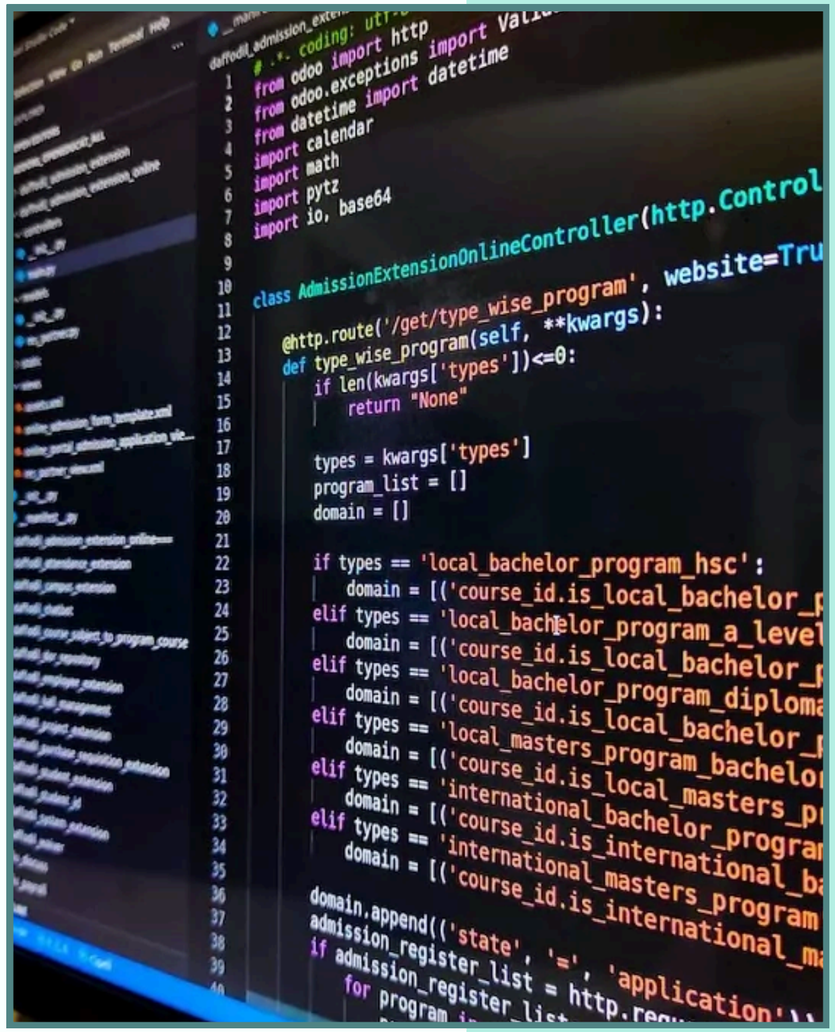

ACTIVIDADES (ACTIVITIES)

1. Son las pantallas con las que el usuario interactúa.
2. Cada Activity representa una función específica dentro de la app.
3. Tienen un ciclo de vida que controla su creación, ejecución y destrucción.
4. Ejemplo: Una Activity muestra la lista de contactos, otra muestra los detalles de un contacto.

SERVICIOS

- Compilación automática: Convierte el código fuente en programas ejecutables.
- Control de versiones: Guarda y gestiona los cambios del código.
- Depuración: Permite encontrar y corregir errores en el programa.

T I P O S

- Entornos locales:
- Se configuran en la computadora del desarrollador para trabajar de manera aislada.

- Entornos en la nube:
- Se accede a través de internet, lo que permite el trabajo colaborativo y desde cualquier lugar.

- Entornos específicos de plataforma:
- Diseñados para un tipo de desarrollo concreto, como las aplicaciones móviles o web.

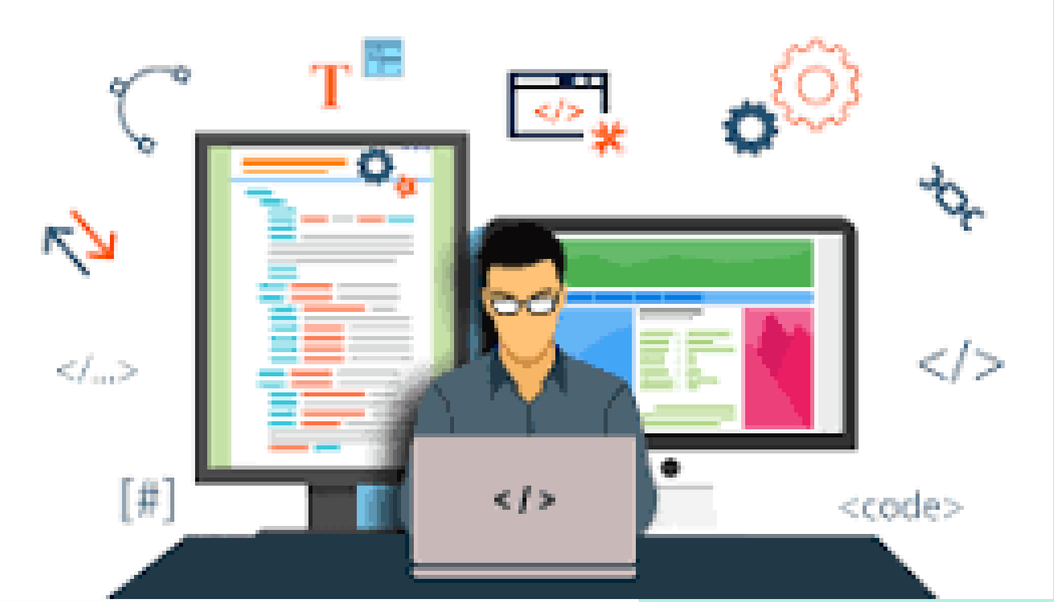

RECEPTORES DE EMISIONES

01 PRIMERA FASE

- Escuchan eventos del sistema o de otras apps.
- Se activan automáticamente al ocurrir un evento (broadcast).
- Usos comunes: batería baja, conexión Wi-Fi, llegada de mensajes.

02 SEGUNDA FASE

Ejemplo: Una app que muestra una alerta cuando el teléfono se conecta al cargador.

CONCLUSIONES

- Los componentes específicos de Android trabajan juntos para que una app sea funcional e interactiva.
- Activities: manejan la interfaz del usuario.
- Services: ejecutan tareas en segundo plano.
- Content Providers: gestionan y comparten datos.
- Broadcast Receivers: reaccionan a eventos del sistema.
- Conocer estos componentes es esencial para desarrollar aplicaciones móviles nativas eficientes y bien estructuradas.

Octubre 2030

MUCHAS GRACIAS

www.unsitiogenial.es

Bruno Lago