Avance global

¿Qué se entiende por Avance Global?

La opción de seguimiento, “PGE à Proyectos à Seguimiento à Avance global”, presenta todos los proyectos económicos para los que el usuario tiene algún tipo de relación en función de su perfil en SUPER.

La pantalla muestra, además del código y denominación del proyecto económico (PE), de la categoría (producto o servicio), de la cualidad (contratante, replicada con o sin gestión), y del estado, la siguiente información:

- Total esfuerzos planificados: Representa la suma de los esfuerzos planificados para todas las tareas que pertenecen al PE.
- Fecha de inicio planificada: La menor de las fechas de inicio planificadas de las tareas que dependen del PE.
- Fecha de finalización planificada: La mayor de las fechas de finalización planificadas de las tareas que dependen del PE.
- Presupuesto: Suma de los presupuestos (en euros) de las tareas que dependen del PE.
- Mes IAP: Suma de consumos en el mes en curso (esquina superior izquierda) de todas las tareas pertenecientes al PE.
- Acumulado IAP: Suma de todos los consumos, incluidos los del mes en curso, de todas las tareas pertenecientes al PE.
- Total estimado IAP: Suma de las estimaciones de todos los técnicos para todas las tareas pertenecientes al PE.
- Pendiente estimado IAP: Resta del total estimado menos el acumulado.
- Fin estimado IAP: Mayor de las fechas de finalización estimada de los profesionales asignados a las tareas pertenecientes al PE.
- Total previsto: Suma de las previsiones de esfuerzos de los responsables de todas las tareas que dependen del PE.

- Pendiente previsto: Resta del total previsto menos el consumo IAP acumulado.

- Fecha de finalización prevista: Es la mayor de las fechas de finalización prevista por los responsables de todas las tareas que dependen del PE.

- % avance previsto: Relación entre los consumos acumulados y el total previsto.

- % avance real: En caso de que “avance automático” esté a ON, el % de avance real se corresponde con el previsto. En caso contrario, se trata de un dato manual de cada tarea.

- Avance producido: Dato obtenido de aplicar el % avance real al importe presupuestado.

- Producido a mes: Dato económico que representa lo producido hasta el mes seleccionado.

- Total proyecto: Dato económico que representa lo producido en el total del proyecto.

- % Desviación: Relación entre lo previsto y lo real en cuanto a producción.

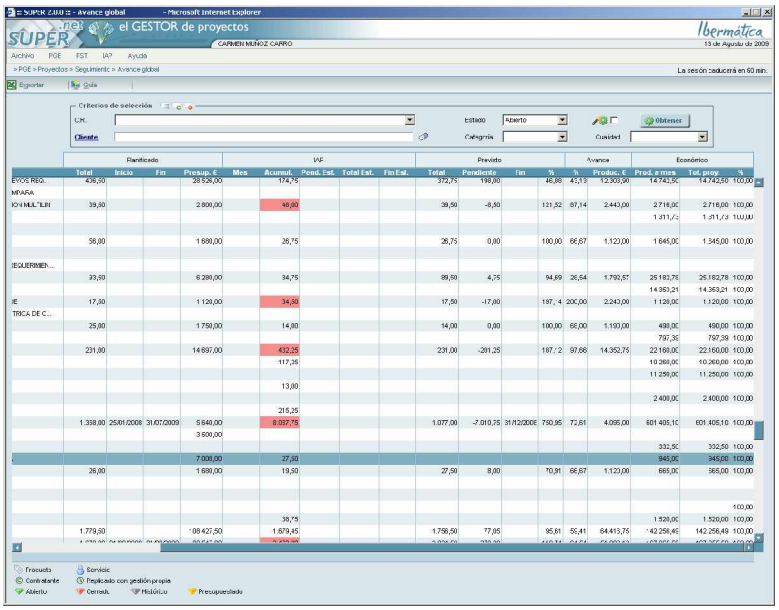

Semáforos

En la columna “Acumulado” de la sección IAP, un semáforo rojo indica que el esfuerzo ha superado el total previsto.

Profundización

Al situar el cursor sobre alguna fila de la rejilla, éste se transforma en , indicativo de que existe la función “doble clic” sobre la fila. Ejecutando dicha acción, se profundiza en la estructuración técnica del proyecto económico.

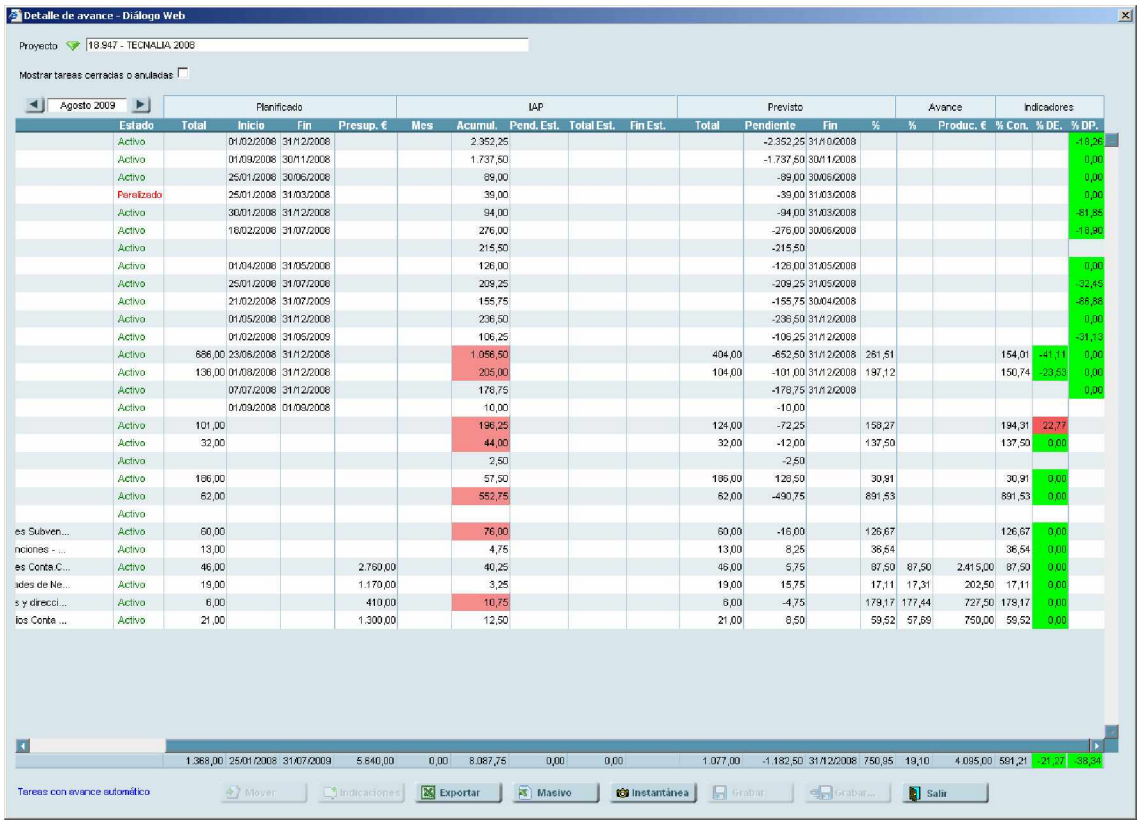

En la pantalla resultante (figura superior), se muestra la descomposición de proyectos técnicos, fases y actividades si las hubiera, las tareas correspondientes y las personas asociadas a dichas tareas.

La denominación de las tareas se colorea en azul si el cálculo de avance real está en modo automático.

La pantalla muestra, además de la denominación del proyecto técnico, o de la fase, o de la actividad o de la tarea o de la persona, la siguiente información:

- Estado de la tarea o del proyecto técnico.
- Total esfuerzos planificados
- Fecha de inicio planificada.
- Fecha de finalización planificada.
- Presupuesto.

- Mes IAP.
- Acumulado IAP.
- Total estimado IAP.
- Pendiente estimado IAP.
- Fin estimado IAP.
- Total previsto.
- Pendiente previsto.
- Fecha de finalización prevista.
- % avance previsto.
- % avance real.
- Avance producido.
- % Consumido.
- % Desviación de esfuerzos.
- % Desviación de plazos.

Semáforos

La guía de colores en los semáforos de esta pantalla, sigue el mismo patrón que en la anterior. Esto es:

- En la columna “Acumulado” de la sección IAP, un semáforo rojo indica que el esfuerzo ha superado el total previsto.

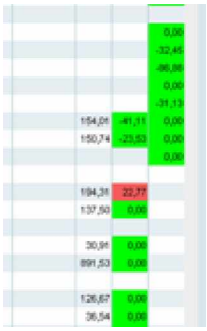

- En la sección de indicadores, los colores indican:

  ü Rojo: Desviación superior al 20%.

  ü Amarillo: Desviación inferior o igual al 20% y mayor al 5%.

  ü Verde: Desviación inferior o igual al 5%.

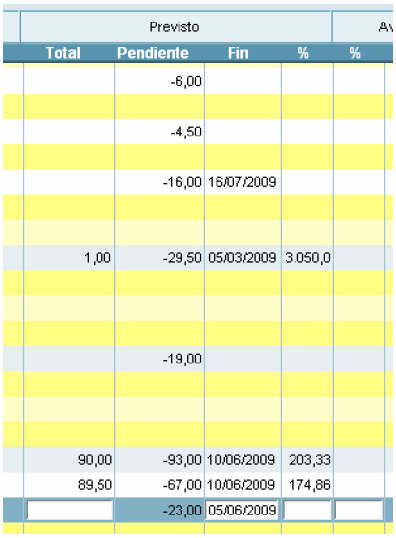

Seleccionando una fila perteneciente a una tarea, si el mes está abierto, se permite modificar los valores del total previsto, así como de la fecha de finalización prevista y el porcentaje de avance previsto. Si el cálculo del avance real está parametrizado como manual, también se puede modificar.

Pulsando el botón

situado en la parte inferior de la pantalla y sólo en modo activo al seleccionar una tarea, se produce la actualización de los valores previstos (total y fin) con los valores estimados en IAP para la tarea seleccionada.

Situando el cursor sobre una fila perteneciente a un usuario, se activa el botón
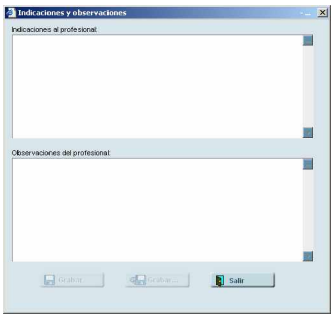
, pulsándolo, SUPER permite el envío de indicaciones al usuario mediante una pantalla que se muestra al efecto.