MENU MAKER by

Qwenta

Présentation de la veille technologique

MENU MAKER by Qwenta

Sommaire

Webgencia

I. Préambule
II. Qu'est-ce qu'une veille technologique ?
III. Définir les thématiques de la veille
IV. L'outil de veille
- IV.1 Pealtress
- IV.2 Comment utiliser l'outil de veille ?
- IV.3 Comment procéder pour la recherche ?
- IV.4 Comment classer le contenu ?
- IV.5 Résumé de la veille

V. Les technologies retenues
- V.1 Le Front-End
- V.2 Le Back-End

VI. L'organisation du projet

Préambule

MENU MAKER by Qwenta

Cette veille technologique sert à mettre en œuvre le développement du site de Qwenta : Menu Maker.

Il s'agit d'un site permettant aux restaurateurs d'afficher et de mettre en page leurs menus facilement, en quelques clics. Ils pourront aussi, partager leurs menus directement sur Instagram et Deliveroo, télécharger leurs menus en version PDF, ou encore les imprimer.

Qu'est-ce qu'une veille technologique ?

Définition

La veille technologique est l'observation et l'analyse de l'environnement scientifique, technique et technologique, suivies de la diffusion bien ciblées, aux responsables, des informations sélectionnées et traitées utiles à la prise des décisions stratégiques. Les sources de veille technologique constituent une information stratégique incontournable pour devancer, développer et exploiter des inventions.

Pourquoi faire une veille technologique ?

La veille technologique peut être mise en place pour de multiples raisons :

- pour anticiper les évolutions
- pour déceler les nouvelles ou futures technologies
- pour devancer ses concurrents
- pour intégrer des nouvelles technologies dans la conception de futurs produits
- pour diminuer les coûts
- pour améliorer la qualité des produits

Pour un développeur

Pour un développeur

De manière générale, la veille technologique, dans la vie d'un développeur est une tâche qu'il mène constamment en se tenant informé des avancées technologiques, des nouvelles tendances, et d'apprentissage continu.

Pour le projet de Qwenta : Menu Maker

Les résultats de cette veille technologique vont nous permettre de trouver des solutions aux spécifications techniques pour réaliser le site Menu Maker de Qwenta.

Définir les thématiques de la veille

Après observation de la maquette Figma, analyse du document des spécifications fonctionnelles et des Users stories déjà mis en place, je peux déterminer quelles seront les thématiques pour mon objectif de veille.

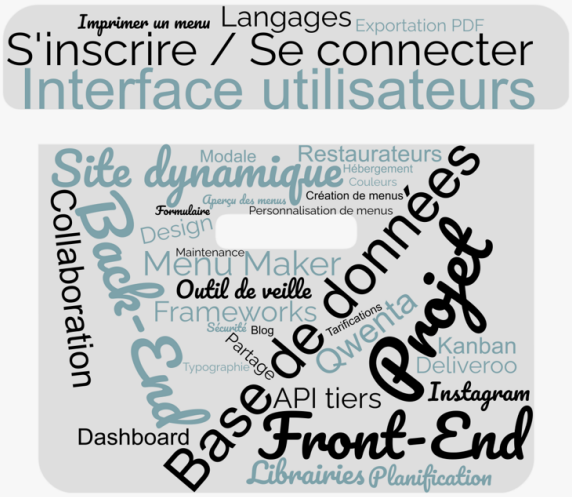

Les recherches de ma veille vont donc tourner autour des thématiques suivantes :

- Le front-end :

Quels langages utilisés pour la conception et le design du futur site pour une expérience utilisateur réussie ?

- Le back-end :

Quels langages utilisés pour communiquer avec la partie front-end et la base de données ?
Quelle base de données utiliserons-nous pour stocker les données ?

- L'organisation autour du projet :

Quels outils utiliserons-nous pour concevoir le site ?
Quelle méthode d'organisation pour travailler et collaborer avec les équipes ?

L'outil de veille : Pealtress

Pour ma veille technologique, j'ai choisi d'utiliser Pealtress, pour diffuser l'ensemble des informations, et pour effectuer mes recherches, j'ai décidé d'utiliser la partie « Recherche » proposé par Pealtress ainsi que le moteur de recherche de Google.

pearltrees
organisez tous vos interêts

Pealtress est un service web de curation qui permet d'organiser, d'explorer et de partager des contenus numériques.
Son concept repose sur l'idée que la multiplication des contenus rend nécessaire une organisation humaine du web.

Définition :

La curation est une activité qui consiste à identifier des sources de contenus (sites, blogs, médias sociaux), à en trier les contenus les plus pertinents, et à les présenter sous la forme d'une agrégation thématique.

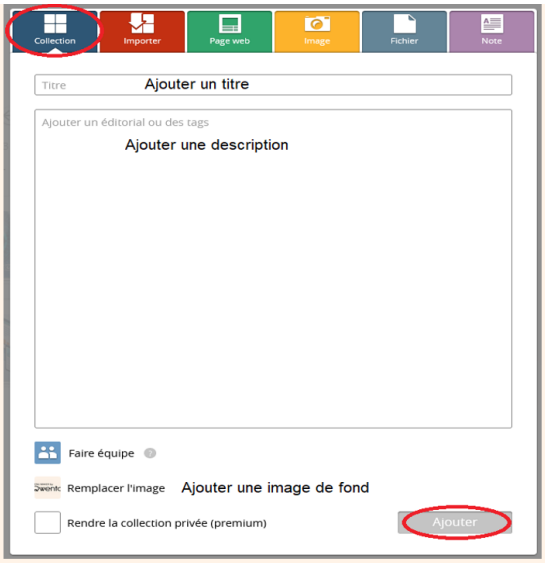

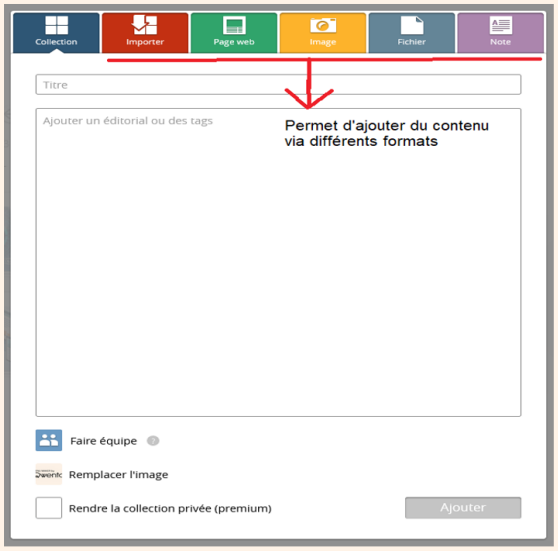

L'outil de veille : comment effectuer une recherche ?

Concernant la recherche, j'ai privilégié deux possibilités pour rechercher les informations pertinentes pour la réalisation du projet : utiliser le moteur de recherche de Google dans un premier temps, et utiliser le moteur de recherche de Pealtress pour approfondir les informations. Car la base de données de l'outil de veille permet de trouver les contenus trouvés et classés par d'autres utilisateurs de l'outil.

La barre de recherche

Dans la barre de recherche, il suffit de mettre en avant des mots clés pour effectuer une recherche pertinente par rapport au projet.

Prenons l'exemple suivant :

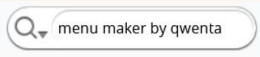

Le résultat de la recherche

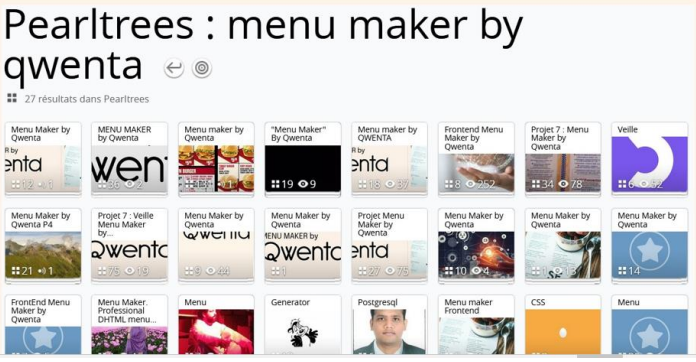

Le résultat est intéressant puisqu'on retrouve les idées d'autres personnes/collaborateurs qui ont effectué une veille pour le projet de Qwenta : Menu Maker.

MENU MAKER by Qwenta

L'outil de veille : comment classer le contenu ?

Webgencia

Glisser – Déposer les fichiers

En glissant les différents fichiers correspondants aux collections créées.

Utiliser Web Clipper

Web Clipper est une extension que l'on installe sur notre navigateur. Il permet d'ajouter un site web en un clic. Très pratique puisqu'on peut directement classer les pages dans nos collections !

MENU MAKER by Qwenta

Les technologies retenues : Front-End

Webgencia

Langages retenus

HTML CSS

JS

Mise en forme du design

Mise en forme du design

Sass

Préprocesseur CSS :
- permet de simplifier le code CSS
- facilite la mise à jour du code
- réduit la taille du code

Bibliothèque JavaScript

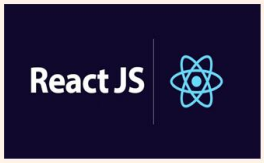

React.js permet la création d'interfaces utilisateurs modernes et interactives : facile à utiliser, code réutilisable et facile à déboguer.

Quelques librairies React pour le bon fonctionnement du site :
- React-modal : pour la création de modale moderne et accessible.
- React-formik : pour la gestion des formulaires.
- React-router : pour gérer la navigation des pages.
- React-doc-viewer : pour prévisualiser le menu.
- React-pdf : pour générer des fichiers PDF.
- React-to-print : pour gérer l'impression de manière simple et efficace.

MENU MAKER by Qwenta

Les technologies retenues : Back-End

Webgencia

Langages utilisés

J'ai choisi Node.js avec son framework Express.js pour développer le site qu'avec un seul langage : JavaScript.
Permet une réduction des coûts et du temps de conception du projet.

Base de données

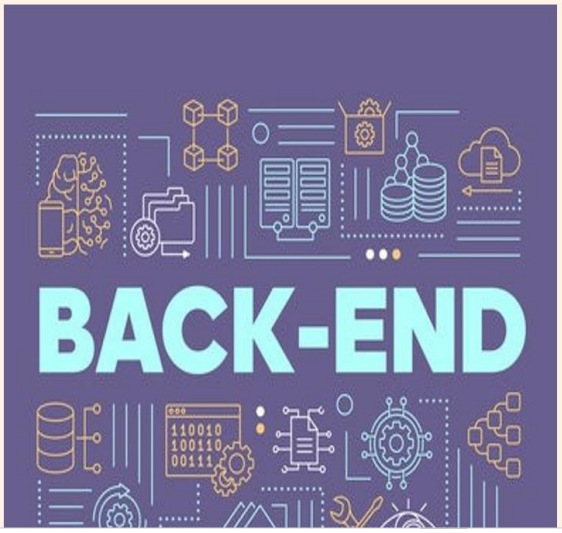

Les technologies retenues : Back-End

API REST

La construction d'une API REST avec Node.js pour gérer les échanges de données entre le back-end (serveur, base de données) et le front-end (clients).

Partage des menus créés par les restaurateurs

Docs API Deliveroo

Docs API Instagram

Polices d'écriture

L'organisation du projet

Faire du code review

➤ Définition :

La code review ou « revue de code », est l'examen systématique du code source d'un logiciel. Cela correspond à une mesure d'assurance qualité dans le domaine du développement logiciels.
Le code source constitue l'élément de base du travail de développement, mais aussi le principal produit de la programmation.

Pour le développement du projet Menu Maker par Qwenta, j'ai choisi d'utiliser GitLab pour gérer la documentation et le code source.

GitLab va permettre :
- de favoriser la collaboration et le travail en équipe.
- améliorer la qualité du code.

Pour le développement du projet Menu Maker par Qwenta, j'ai choisi d'utiliser GitLab pour gérer la documentation et le code source.

GitLab va permettre :
- de favoriser la collaboration et le travail en équipe.
- améliorer la qualité du code.
- permettre la détection et la correction des défauts (bugs ou lisibilité du code) pour réduire les coûts du projet.