Assignment 1: Digital Life Map

Deadline: 21 Desember 2025, pukul: 23.59 WIT

Deskripsi Tugas:

Peserta diminta membuat Digital Life Map, yaitu peta sederhana yang menggambarkan tujuan hidup, rencana pengembangan diri, dan langkah nyata yang akan dilakukan di era digital.

Pertanyaan Panduan:

Apa tujuan hidup atau kontribusi yang ingin kamu capai?	Siapakah tokoh inspiratifmu? Skill digital apa yang perlu kamu kembangkan untuk mencapai tujuan tersebut?
Skill digital apa yang perlu kamu kembangkan untuk mencapai tujuan tersebut?	Tantangan apa yang sedang kamu hadapi saat ini?
Langkah konkret apa yang akan kamu lakukan dalam (3,6, dan 12 bulan) ke depan?	Satu aksi kecil apa yang akan kamu lakukan beriringan dengan pelaksanaan bootcamp?
Pesan untuk dirimu di masa depan:	

Output:

- Dapat dikerjakan dengan menjawab pertanyaan panduan di tabel
- **atau** dapat dikerjakan dengan desain kreatif secara manual di kertas/canva/PPT

Contoh Jawaban:

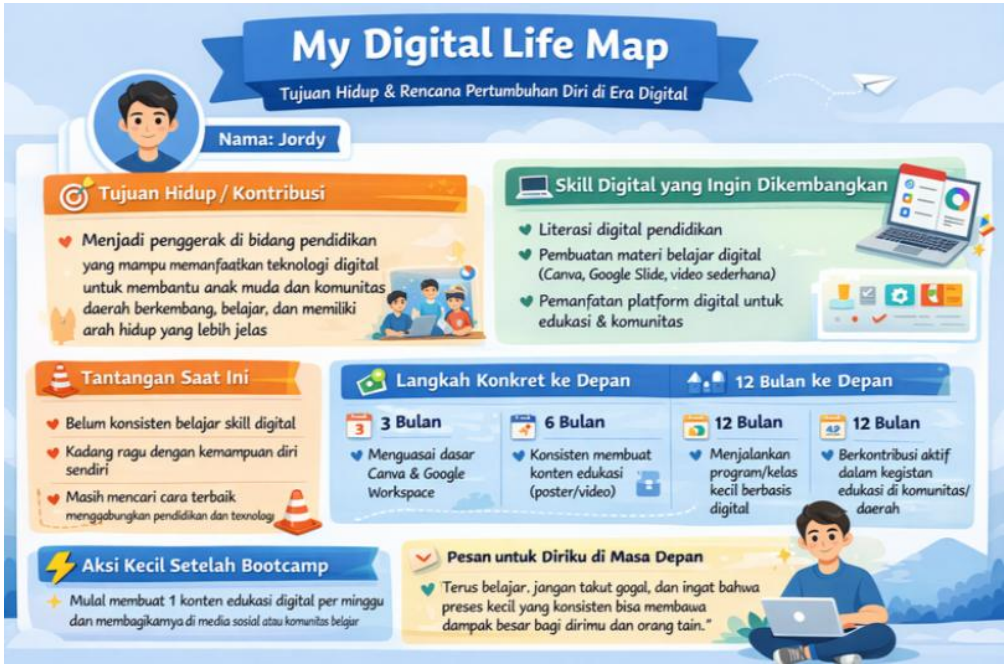

PAPUA MALUKU
DIGITAL BOOTCAMP 2025

Young Impact Generator
The Local Enablers
Yayasan Penggerak Muda Perubahan

Nama: THORIQ NURATHIF FADHLULLAH WAJO
Kelompok: 10
Nama Fasilitator: DINI RAHMANIA
No.Whatsapp: +62 812-4092-5791

Apa tujuan hidup atau kontribusi yang ingin kamu capai? Saya ingin menghadirkan solusi teknologi yang relevan dan berkelanjutan untuk sektor pertanian dan pangan di Indonesia, khususnya di wilayah timur seperti Papua. Melalui penerapan machine learning, IoT, dan sistem informasi yang cerdas, saya ingin membantu petani meningkatkan produktivitas, mengurangi waste, dan terhubung langsung dengan rantai pasok yang efisien.	Siapakah tokoh inspiratifmu? Fei-Fei Li merupakan ilmuwan AI yang tidak hanya unggul secara teknis, tetapi juga gigih memperjuangkan etika, inklusivitas, dan pemanfaatan AI untuk kebaikan sosial. Ia membuktikan bahwa teknologi canggih bisa digunakan untuk memecahkan masalah kemanusiaan, bukan hanya untuk keuntungan komersial.
Skill digital apa yang perlu kamu kembangkan untuk mencapai tujuan tersebut? Penguatan pada model time-series dan forecasting (untuk prediksi hasil panen, iklim mikro, permintaan pasar). Pengembangan sistem end-to-end (dari sensor cloud, dashboard keputusan). Deployment model ML (menggunakan TensorFlow Lite, ONNX, atau FastAPI untuk aplikasi nyata). Integrasi data dengan sistem supply chain (ERP, inventory tracking, JIT). Dasar UI/UX untuk aplikasi petani (agar teknologi benar-benar bisa digunakan oleh pengguna akhir).	Tantangan apa yang sedang kamu hadapi saat ini? Keterbatasan akses data lapangan yang berkualitas dari sektor pertanian di Papua. Kesenjangan antara teori ML dan implementasi nyata (misalnya: model akurat di laptop, tapi gagal di lingkungan edge dengan sumber daya terbatas). Kurangnya kolaborasi lintas disiplin (teknologi pertanian logistik) dalam proyek akademik.
Langkah konkret apa yang akan kamu lakukan dalam (3,6, dan 12 bulan) ke depan? Menyelesaikan Tugas Akhir saya yaitu pembuatan jurnal	Satu aksi kecil apa yang akan kamu lakukan beriringan dengan pelaksanaan bootcamp? Setiap hari, saya akan mendokumentasikan satu pelajaran teknis atau insight dari bootcamp

	dalam catatan pribadi (digital notebook), lalu mencoba menghubungkannya dengan konteks pertanian atau rantai pasok sekecil apa pun kaitannya. Konsistensi refleksi ini akan membangun fondasi untuk solusi terapan di masa depan.
Pesan untuk dirimu di masa depan: Jangan takut mulai dari hal kecil. Setiap baris kode, setiap data sensor, setiap diskusi dengan petani itu bukan 'hanya proyek', tapi benih dari sistem yang lebih adil dan cerdas. Teruslah belajar, tapi jangan lupa, teknologi terbaik adalah yang benar-benar digunakan oleh orang yang membutuhkannya.	

Jika kamu tidak ingin menjawab di tabel yang sudah diberikan, silahkan hapus tabel dan kumpulkan *assignment* ini dengan menyisipkan gambar/foto dari hasil desain kreatif manual pada kertas/ desain melalui slide presentasi secara kreatif seperti pada contoh di halaman atas.

Sisipkan/Insert/Taruh Foto Hasil Pengerjaanmu