Министерство науки и высшего образования Российской Федерации
Пензенский государственный университет
Кафедра «Вычислительная техника»

ОТЧЁТ

по лабораторной работе № 4

по курсу «Программирование на языке java»

на тему «Работа с файлами»

Вариант №3

Выполнили:
Студенты группы 23ВВП1
Кучин А.В.
Ториев Э.А
Приняли:
Юрова О.В.
Карамышева Н.С.

2026

Цель работы: изучить работу с файлами и механизмы сериализации данных.

Лабораторное задание

Модифицировать приложение из предыдущей лабораторной работы, реализовав сохранение в файл и загрузку данных из файла. Предусмотреть сохранение данных, как в текстовом виде, так и в двоичном

Ход работы:

1. Добавлено сохранение файла в текстовом виде

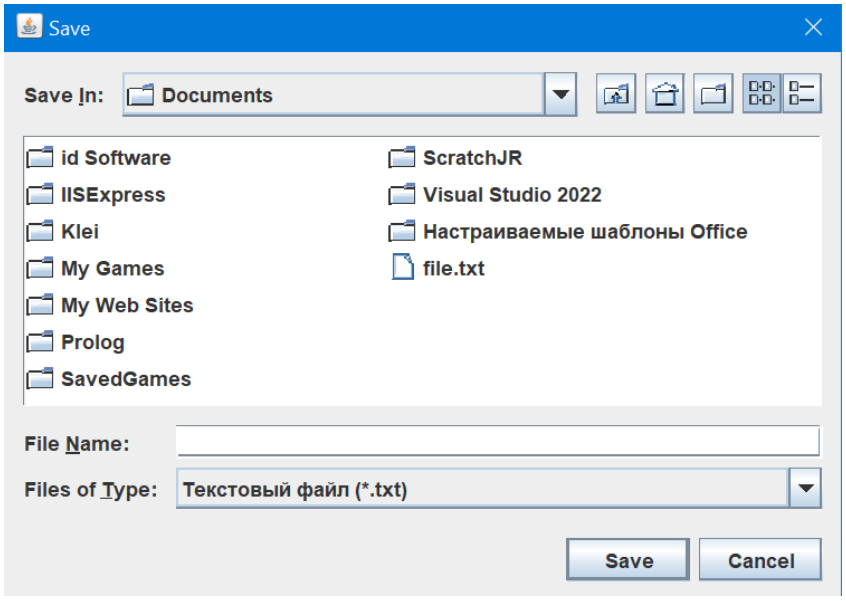

2. Добавлено сохранение файла в бинарном виде

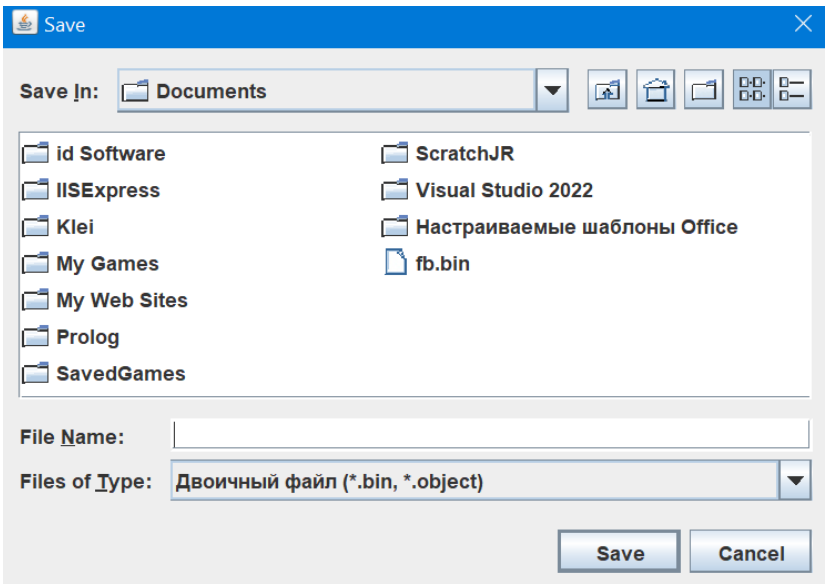

3. Добавлены кнопки для сохранения и загрузки

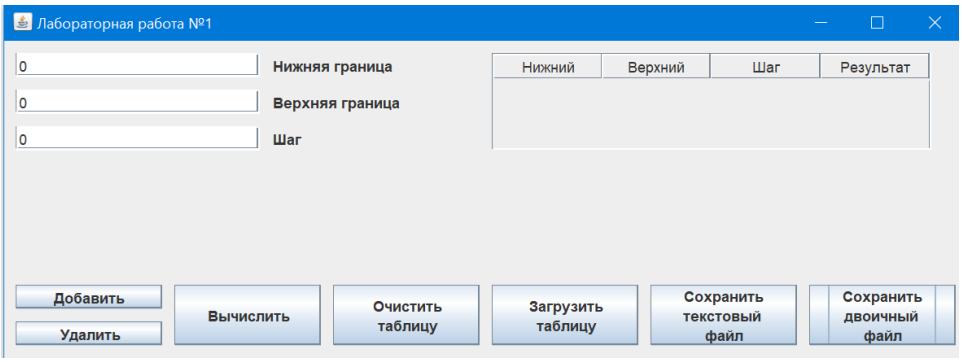

4. Добавлена функция загрузки из файла

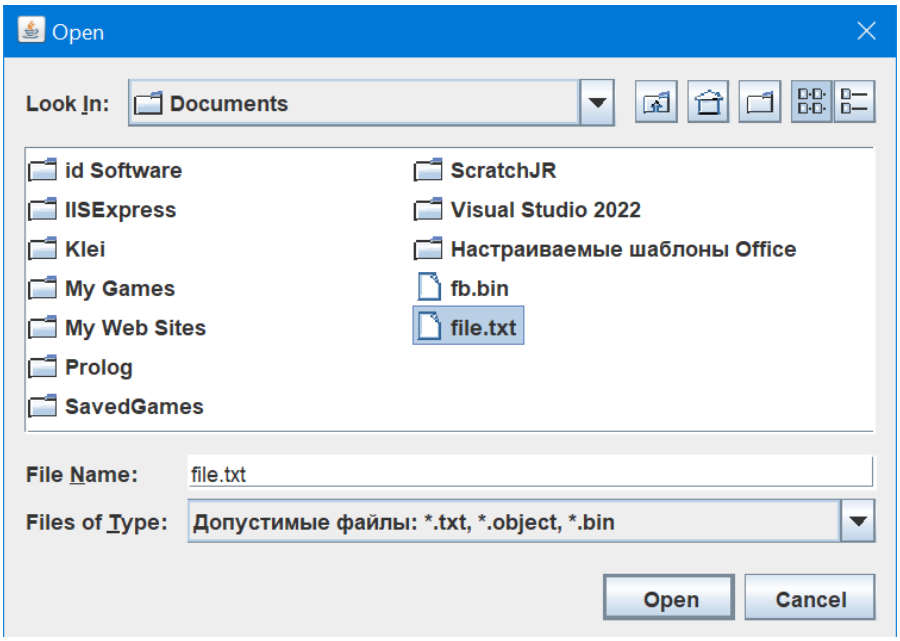

Вывод: В ходе выполнения лабораторной работы была изучена работа с файлами на языке java, получены навыки в работе с файлами, улучшена программа из прошлых лабораторных работ.