Настройка приборной панели

Тест стрелок

Работает только для Active Info Display первого типа (5NA920790A/B/C, 5NA920791A/B/C)
Приборные панели второго типа (5NA920790D) не поддерживаются

Кодирование выполняется только при включенном зажигании и не запущенном двигателе

Кодирование в ODIS

```
Блок 17 → Кодирование
> Демонстрация
выбираем «Вкл»
→ Применить (с перезагрузкой блока)
```

```
ODIS E: 006: 0017 → scenering → yes
```

Кодирование в OBD11

```
17 Комбинация приборов
Длинное кодирование
Демонстрация:
Старое значение: нет
Новое значение: да
```

Кодирование в VCDS

```
7 - Панель приборов
Кодирование - 07 → Длинное кодирование
Байт 1 → Бит 0: (Gauge test/ Needle Sweep / Staging) → ставим галочку
Выход
Сохранить
```

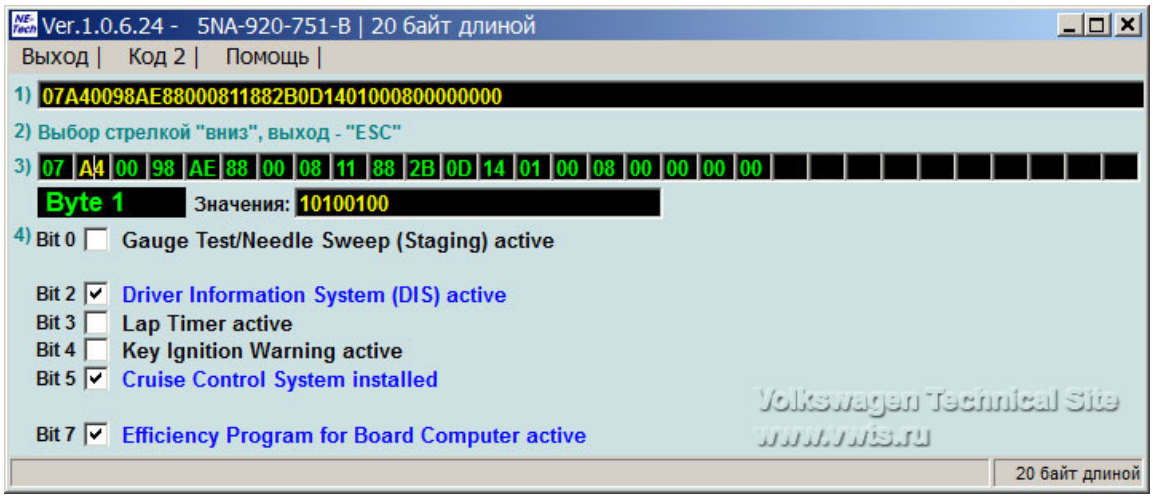

логин-пароль 20103

Отключение звукового и визуального предупреждения, если при заведенном автомобиле ключ оказался вне салона

```
Блок 17 → Кодирование
> Leaving_warning → no
→ Применить (с перезагрузкой блока)
```

Отображение на приборке фото звонящего, обложки альбома, логотипа радиостанции

```
Блок 17 → Адаптация
> Picture_Upload_Download → not_active, меняем на active
→ Применить
```

логин-пароль 20103

Остаток в баках

Кодирование выполняется только при включенном зажигании и не запущенном двигателе

Кодирование в ODIS

```
Блок 17 → Кодирование
> Объем, который необходимо заправить
выбираем «Вкл»
→ Применить (с перезагрузкой блока)
```

```
ODIS E: 006: 0017 → [IDE04848] Объем, который необходимо заправить → Да
```

Кодирование в OBD11

```
17 Комбинация приборов
Длинное кодирование
Объём, который необходимо заправить:
Старое значение: нет
Новое значение: да
```

Кодирование в VCDS

```
17 - Панель приборов
Кодирование - 07 → Длинное кодирование
Байт 10 → Бит 4: Display "Volume to be Replenished" → ставим галочку
Выход
Сохранить
```

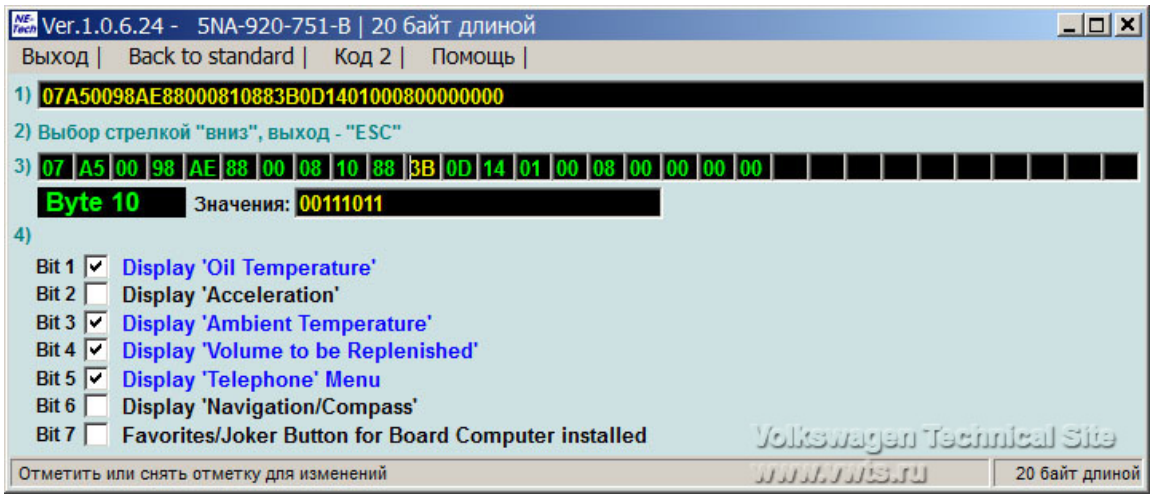

Шаг показаний сколько заливать топлива кратен 5 литрам т.е. 5-10-15-20 и т.д (проверено, влезает даже чуть больше чем показывает - показывал 30 свободно, влезло 32 литра)

логин-пароль 20103

Таймер круга

> Кодирование выполняется только при включенном зажигании и не запущенном двигателе

Кодирование в ODIS

```
Блок 17 → Кодирование
> Таймер круга
выбираем «Вкл»
→ Применить (с перезагрузкой блока)
```

Кодирование в VCDS

```
17 - Панель приборов
Кодирование - 07 → Длинное кодирование
Байт 1 → Бит 3: Lap Timer active → ставим галочку
Выход
Сохранить
```

логин-пароль 20103

Отображение мгновенного расхода

```
Блок 17 → Адаптация
> Instantaneous Consumption Display → Display
→ Применить
```

логин-пароль 20103

Деактивация звукового оповещения о включенном зажигании при открытии двери

```
Блок 17 → Адаптация
> Ignition active message; trigger (Сообщение Поджиг активен, пиропатрон)
выбираем «No display (tbd)»
→ Применить
```

логин-пароль 20103

> **Tip**
>
> Есть 3 значения: No display (tbd), Driver door, All doors.

Отключение предупреждения о не пристегнутом ремне безопасности

> Отключается, чтобы не отвлекало в редких случаях, когда необходимо перемещение на короткие дистанции

```
Блок 17 → Адаптация
> Отключение предупреждения о непристегнутом ремне безопасности
Старое значение: нет, Новое значение: да
→ Применить
```

логин-пароль 20103

Активация промежуточных значений спидометра

> Работает только на приборных панелях AID нового образца с 2019 года. В любом варианте 100 км/ч всегда стрелка вертикально вверх.
> Исполнение_4 - максимальная скорость 260 и промежуточные значения.

```
Блок 17 → Адаптация
> Конечное значение спидометра / Speedometer_final_value / Tachometer end value
Заменить исполнение_1 на исполнение_4
→ Применить
```

логин-пароль 20103

Смена анимации/отображения центральной части приборной панели

Варианты установки

исполнение_1 - классическое исполнение_3 - тема точек/карбона

```
Блок 17 → Адаптация
> Отображение на дисплее
Заменить исполнение_1 на исполнение_3
→ Применить
```

логин-пароль 20103

Логотип R-line (для приборных панелей нового типа 5NA920790D)

Возможные варианты

Без логотипа R
С логотипом R
С логотипом R-Line
Логотип R с обновления модели 25/19
Логотип R-Line с обновления модели 25/19

```
Блок 17 → Адаптация
> R_Logo
Выбрать нужное
→ Применить
```

логин-пароль 20103

Корректировка показаний спидометра

Для каждого размера шин нужно подбирать своё значение

Кодирование в ODIS

```
Блок 17 → Кодирование
> Длинна окружности колеса / Tire Circumference
Выбрать "Исполнение 3"
→ Применить
```

Кодирование в VCDS

```
17 - Панель приборов
Кодирование - 07 → Длинное кодирование
Байт 3 → Бит 0-2: Исполнение 3
Выход
Сохранить
```

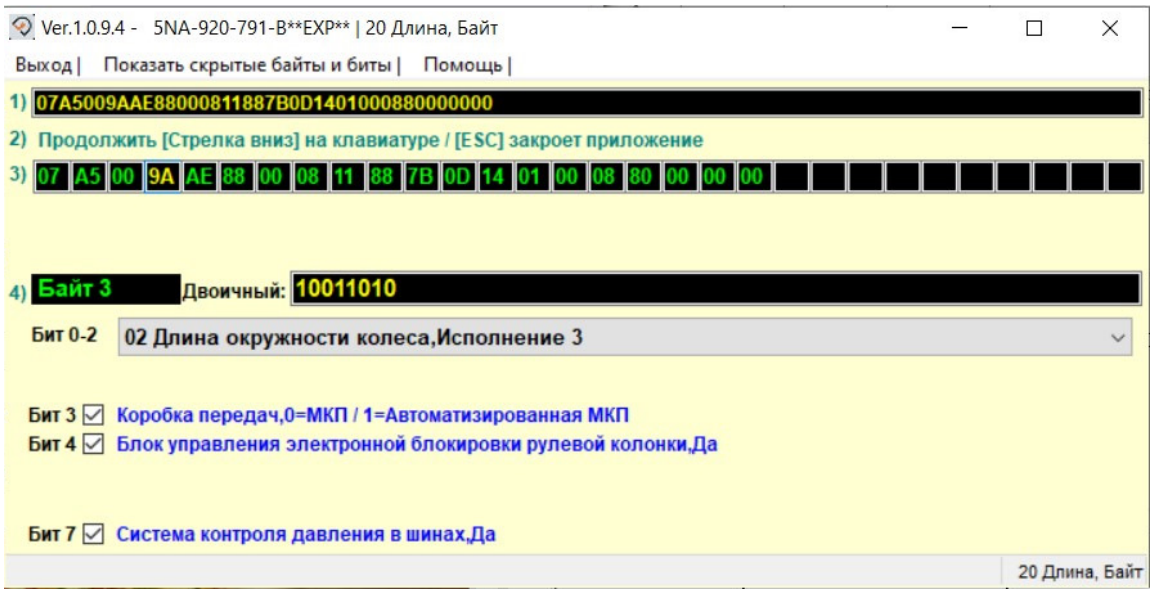

логин-пароль 20103

Смена вида отображаемого автомобиля

> **Warning**
>
> не работает, если включена Эстетическая подсветка

```
Блок 17 → Кодирование
> Vehicle variant - варианты 2, 4, 6, 8
→ Применить
```

логин-пароль 20103

Смена скина приборной панели

Вариант 1 - Стандартная схема

```
Блок 17 → Адаптация
> Tube_version - варианты 0, 5, 6, 7, 8, 9
→ Применить
```

Вариант 2 - Стандартная схема с большим количеством точек

```
Блок 17 → Адаптация
> Tube_version - вариант 1
→ Применить
```

Вариант 3 - Alltrack тема

```
Блок 17 → Адаптация
> Tube_version - вариант 2
→ Применить
```

Вариант 4 - GTI / GTD тема

```
Блок 17 → Адаптация
> Tube_version - вариант 3
→ Применить
```

Вариант 5 - R-line тема

```
Блок 17 → Адаптация
> Tube_version - вариант 4
→ Применить
Блок 17 → Кодирование
> Vehicle variant - варианты 2, 4
→ Применить
```

Вариант 6 - R-line тема со логотипом R-line внизу приборной панели

```
Блок 17 → Адаптация
> Tube_version - вариант 4
→ Применить
Блок 17 → Кодирование
> Vehicle variant - варианты 6, 8
→ Применить
```

логин-пароль 20103

Сброс Сервисного Интервала

```
Блок 17 → Адаптация
> Сброс счетчиков расширенных интервалов ТО - Сбросить
→ Применить
```

логин-пароль 20103

Комментарии