Работа с ODIS ENGINEERING

Загрузка нужного профиля машины

1. В ODIS S нужно начать диагностику (можно не ждать окончания диагностики, главное начать её делать)
2. Сохранить протокол диагностики
3. Открыть его в браузере > Развернуть всё > чуть ниже начала протокола будет написано название проекта на данный авто

Автомобиль:	
Марка:	Volkswagen
Модель:	AD/BT - Tiguan 2016 >
Модельный год:	2017 (H)
Модификация:	Седан
Буквенное обозначение двигателя:	Все буквенные обозначения двигателей
VIN (автоматически):	XW8ZZZ5NZZG209169
VIN (вручную):	XW8ZZZ5NZZG209169
Наименование проекта ASAM	VW37X
Версия проекта ASAM	1110.2.252

Нас интересует пункт: Наименование проекта ASAM

Экспорт адаптаций и кодировок

1. Пункт "Функции автомобиля" (Vehicle services), подпункт 046-Специальные функции автомобиля (Fzg.Sonderfunktionen)
2. Выбираем нужный блок.
3. Ставим галки на против пунктов "Адаптация", "Кодировки", нажимаем "Считывание данных" (Read data)
4. Указываем путь и нажимаем сохранить.

Некоторые блоки могут спросить пароли (логины) После окончания сканирования наши протоколы сохранены в выбранную папку.

Активация режима разработки

Иногда для активации тех или иных адаптаций может выходить ошибка "Вне диапазона" или "Функция недоступна".

В большинстве случаев для решения данной проблемы достаточно включить Режим разработки в диагностическом сеансе у нужного блока:

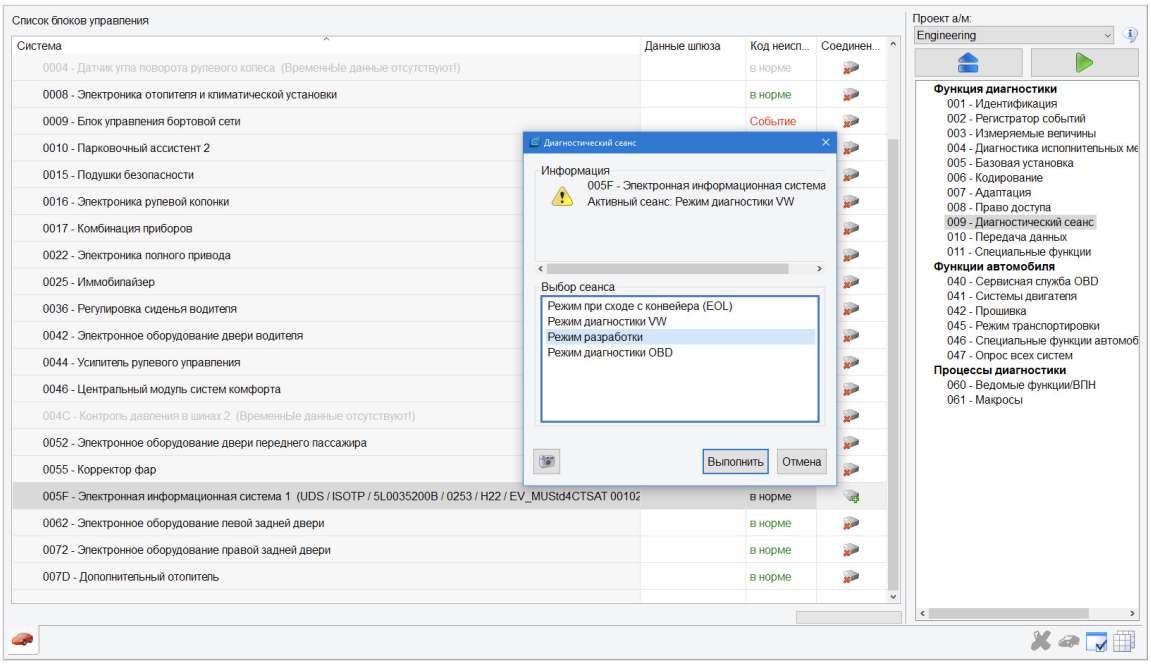

Сохранение пресетов/предустановок

1. Заходим в нужный блок (адаптация или кодировка)
2. Выбираем нужный пункт (тот что [VO], *[VN]*), раскрываем его по нажатию стрелочки слева (>)
3. В правом верхнем необходимо нажать "Предустановка"
4. В выпавшем меню выбираем "Новое", задаем ей имя
5. Там же в "Предустановка" выбираем "Экспорт" и указываем куда сохранить

Загрузка пресетов/предустановок осуществляется все там же в меню кнопки "Предустановка" — "Импорт".

Удалить пресет/предустановку из ODIS можно все там же, меню "Удалить событие".

Загрузка параметрии

1. Выбираем нужный блок
2. Пункт 010, подпункт 010.01 "Загрузка данных"
3. Выбираем файл и начинаем загрузку

Обновление ПО блоков

Перед обновлением ПО необходимо выполнить следующие указания:

• Обеспечить подключение зарядного устройства к АКБ автомобиля
• При обновлении ПО все электрические потребители, в которых нет необходимости (вентиляция, подогрев сидений, освещение салона и т. д.), должны быть отключены.
• В обязательном порядке использовать кабельное соединение между адаптером и автомобилем. При соединении по Bluetooth© (трансмиттер) возможны нежелательные прерывания процесса обновления ПО!
• В обязательном порядке отключить все сторонние подключения к автомобилю (сотовые телефоны, внешние диски) и вынуть SIM-карту из ГУ!
• Дверь водителя во время обновления ПО должна быть открыта.
• Во время обновления ПО включить на автомобиле аварийную световую сигнализацию, чтобы обеспечить постоянную активность шины CAN на стороне автомобиля.

Комментарии