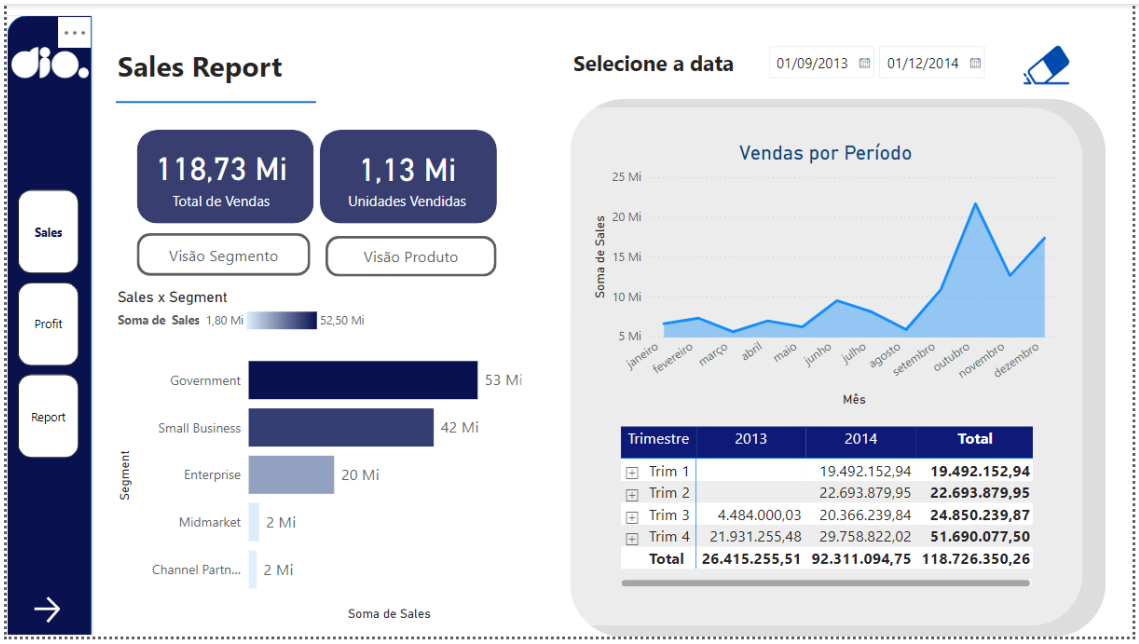
Sales Report
Selecione a data
01/09/2013
01/12/2014
Sales
Profit
Report
118,73 Mi
Total de Vendas
1,13 Mi
Unidades Vendidas
Visão Segmento
Visão Produto
Sales x Segment
Soma de Sales 1,80 Mi 52,50 Mi
Government 53 Mi
Small Business 42 Mi
Enterprise 20 Mi
Midmarket 2 Mi
Channel Partn... 2 Mi
Segment
Soma de Sales
Vendas por Período
Soma de Sales
25 Mi
20 Mi
15 Mi
10 Mi
5 Mi
janeiro fevereiro março abril maio junho julho agosto setembro outubro novembro dezembro
Mês
Trimestre 2013 2014 Total
Trim 1 19.492.152,94 19.492.152,94
Trim 2 22.693.879,95 22.693.879,95
Trim 3 4.484.000,03 20.366.239,84 24.850.239,87
Trim 4 21.931.255,48 29.758.822,02 51.690.077,50
Total 26.415.255,51 92.311.094,75 118.726.350,26

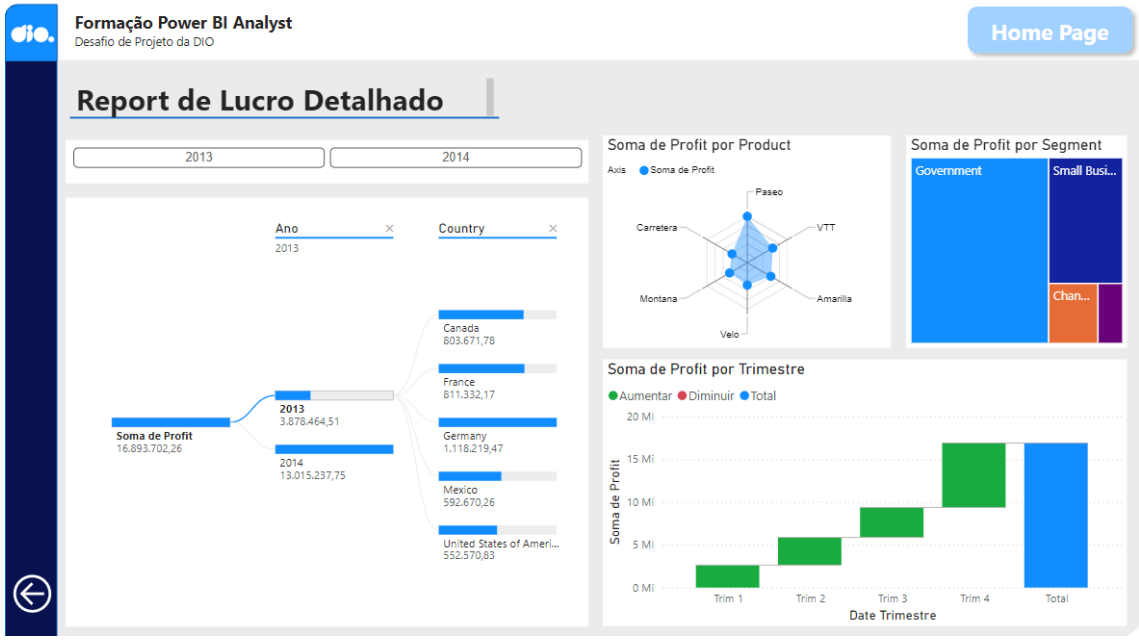
Formação Power BI Analyst
Desafio de Projeto da DIO
Home Page
Report de Lucro Detalhado
2013
2014
Ano
2013
Country
Soma de Profit
16.893.702,26
2013
3.878.464,51
2014
13.015.237,75
Canada
803.671,78
France
811.332,17
Germany
1.118.219,47
Mexico
592.670,26
United States of Ameri...
552.570,83
Soma de Profit por Product
Axis Soma de Profit
Paseo
VTT
Amarilla
Velo
Montana
Carretera
Soma de Profit por Segment
Government
Small Busi...
Chan...
Soma de Profit por Trimestre
Aumentar Diminuir Total
Soma de Profit
20 Mi
15 Mi
10 Mi
5 Mi
0 Mi
Trim 1 Trim 2 Trim 3 Trim 4 Total
Date Trimestre

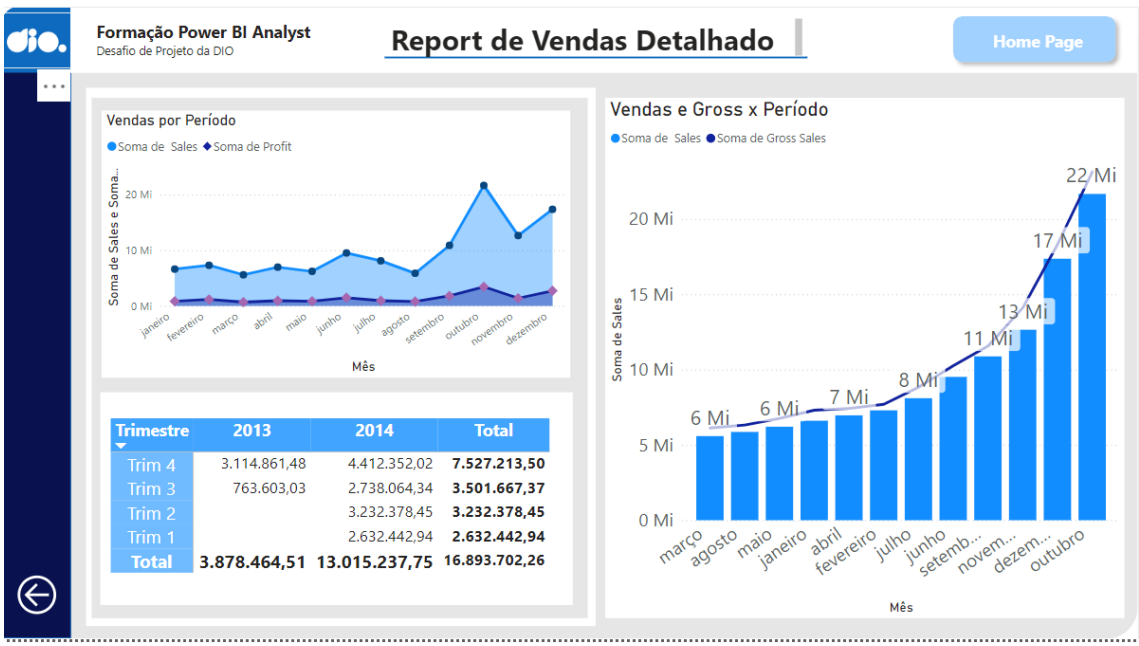
Formação Power BI Analyst
Desafio de Projeto da DIO
Report de Vendas Detalhado
Home Page
Vendas por Período
Soma de Sales Soma de Profit
Soma de Sales e Soma...
20 Mi
10 Mi
0 Mi
janeiro fevereiro março abril maio junho julho agosto setembro outubro novembro dezembro
Mês
Trimestre 2013 2014 Total
Trim 4 3.114.861,48 4.412.352,02 7.527.213,50
Trim 3 763.603,03 2.738.064,34 3.501.667,37
Trim 2 3.232.378,45 3.232.378,45
Trim 1 2.632.442,94 2.632.442,94
Total 3.878.464,51 13.015.237,75 16.893.702,26
Vendas e Gross x Período
Soma de Sales Soma de Gross Sales
Soma de Sales
20 Mi
15 Mi
10 Mi
5 Mi
0 Mi
6 Mi 6 Mi 7 Mi 8 Mi 11 Mi 13 Mi 17 Mi 22 Mi
março agosto maio janeiro abril fevereiro julho junho setemb... novem... dezem... outubro
Mês