ALTERACIONES, DISTROFIAS y ENFERMEDADES EN LAS UÑAS.

Los términos deformidad y distrofia se utilizan indistintamente, a veces incluso por los propios médicos. Sin embargo, sus significados son ligeramente distintos.

- Deformidades: cambios en la forma de la uña
- Distrofias: cambios en la textura o el color de las uñas

Los médicos suelen utilizar más el término *distrofia* que el término *deformidad*.

Cerca de un 50% de las distrofias de las uñas están causadas por una infección nicótica (fúngica) (onicomicosis). El resto se debe a diversas causas como lesiones en las uñas, deformidades congénitas, psoriasis, y a veces, tumores (cancerosos y benignos). Las drogas, las infecciones y las enfermedades pueden causar cambios de color en las uñas (cromoniquia). El médico a menudo puede establecer el diagnóstico de distrofias ungueales causadas por un hongo mediante el examen de las uñas. Sin embargo, para confirmar el diagnóstico, se necesita tomar raspados de hongos y hacer un cultivo (el proceso de crecimiento de los microorganismos en un laboratorio) o hacer un análisis de reacción en cadena de la polimerasa (PCR) para buscar material genético de un hongo. Para diagnosticar distrofias ungueales que no están causadas por un hongo, los médicos pueden solicitar una biopsia de la placa ungüeal (la parte dura de la uña) o de la matriz ungueal (ubicada en la base de la uña y donde se origina el crecimiento de la misma).

Si el aspecto de la uña no mejora con el tratamiento del trastorno subyacente, la manicura permite recortarla y pulirla para ocultar las deformidades y algunas distrofias.

EJEMPLOS DE DEFORMIDADES DE LAS UÑAS Y DE DISTROFIAS ASOCIADAS A ENFERMEDADES SISTÉMICAS

Coiloniquia: Esta foto muestra una uña en forma de cuchara de una persona con anemia por carencia de hierro. Lo que hace que la uña sea delgada y su capa muy fina.

Uñas de Terry : Las uñas de color blanco intenso, a menudo con una zona delgada de color entre marrón y rosa en el borde exterior de la uña, también se llaman uñas de Terry. Son un signo de insuficiencia hepática o renal crónicas y no se debe de realizar trabajos en ellas.

Síndrome de las uñas amarillas: Esta imagen muestra el engrosamiento y la curvatura excesiva de las uñas en el síndrome de la uña amarilla. Esta afección rara se desarrolla con mayor frecuencia en pacientes con ciertos problemas pulmonares y acumulación de líquido linfático en los tejidos.

Alteración de la coloración de las uñas debida al esmalte de uñas: El uso continuado del esmalte de uñas puede dar lugar a una coloración amarillenta o

parduzca de las mismas. Aunque las uñas pueden ser amarillas, no son representativas del síndrome de la uña amarilla

Líneas de Beau debidas a la quimioterapia: Esta imagen muestra líneas de Beau en una persona sometida a múltiples ciclos de quimioterapia. Cada línea suele corresponde a un ciclo de tratamiento.

El surco horizontal de la placa de la uña (línea de Beau) se ve fácilmente cuando se mira la uña desde un lado. Las líneas de Beau se pueden producir después de una infección, una lesión, una enfermedad sistémica o una quimioterapia.

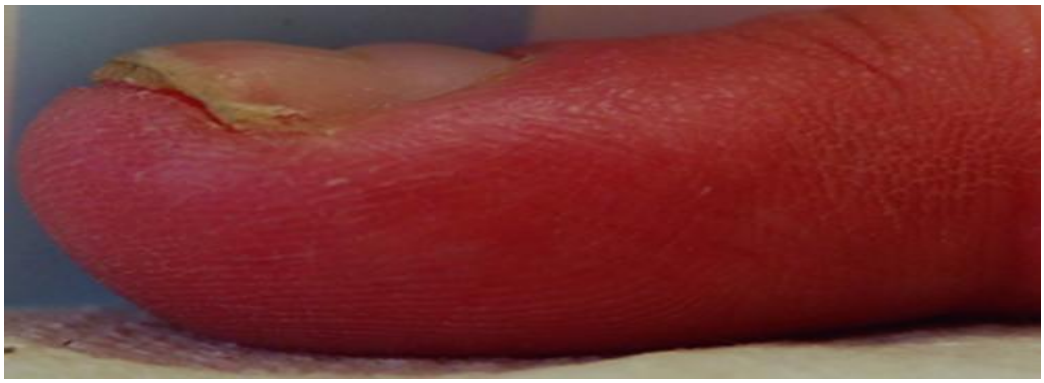

Líneas de Mees (leuconiquia estriada): Esta foto muestra líneas blancas que atraviesan el ancho de la uña (indicadas por flechas). Estas líneas se denominan líneas de Mees. Las líneas de Mees pueden tener su origen en problemas de salud más graves, como cáncer o insuficiencia cardíaca, quimioterapia o exposición a ciertas toxinas, como arsénico, talio u otros metales pesados.

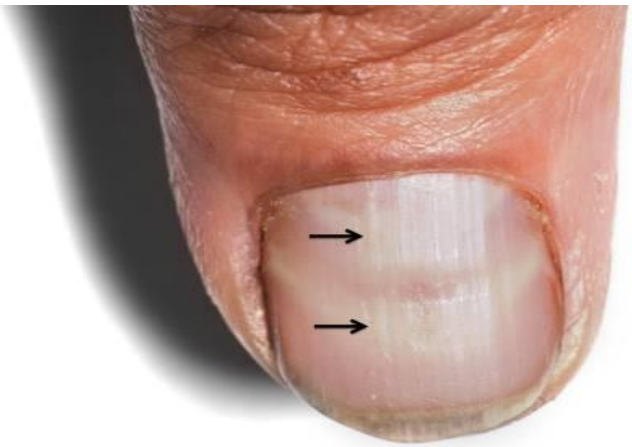

UNGUESLA y/o ONICOCRIPTOSIS:

*La **uña encarnada**, también llamada **uña enterrada** u **onicocriptosis**, consiste en la penetración anómala de la uña en los tejidos blandos adyacentes, lo cual origina inflamación, infección secundaria, dolor al caminar o ante pequeños traumas y en ocasiones formación de tejido de granulación. Se presenta sobre todo en la uña del dedo gordo del pie.*

Diana Nails
NAILS ART ACADEMY

Causas más frecuentes:

- Usar zapatos que hacen que tus uñas de los pies estén demasiado juntas
- Cortarte las uñas demasiado cortas o de manera inclinada
- Lastimarte la uña del pie
- Tener las uñas extremadamente curvas

OMNICOLISIS: La onicolisis es una afección dermatológica que afecta a una o varias uñas tanto de las manos como de los pies.

Esta condición causa que la uña se separe del lecho ungueal y se produce con mayor frecuencia en el dedo gordo del pie.

Además, la onicolisis puede ser especialmente peligrosa para pacientes con Diabetes; ya que estos, son más propensos a infecciones en heridas abiertas.

Se pueden distinguir **dos tipos de onicolisis:**

• **Onicolisis Primaria:** Se llama primaria cuando hay desintegración de la queratina, que suele tener adherida la lámina al lecho ungueal.
La onicolisis primaria aparece con más frecuencia en uñas de manos y predomina en mujeres.
Entre las causas de onicolisis primaria tenemos hiperhidrosis (contacto constante con agua y detergente), alteraciones de pies y contacto con productos químicos como disolventes, pesticidas y cosméticos para uñas, por citar algunos.

• **Onicolisis Secundaria:** como resultado a las enfermedades que afectan la relación normal que existe entre la lámina el lecho ungueal.
La onicolisis secundaria afecta manos y pies en ambos sexos, en todas las etapas de la vida.
Entre las causas secundarias se encuentran las relacionadas con dermatosis vesículo-ampollosas, dermatitis por contacto agudo, dermatitis atópica, infecciones por hongos, epidermólisis bulosa y herpes simple

Causas más frecuentes:

- Golpes en las uñas causados por el calzado u objetos externos.
- Alteraciones en la nutrición
- Uso excesivo de productos nocivos como esmaltes para uñas de mala calidad, jabones o detergentes que no están regulados por la CE.
- Infecciones causadas por hongos.

NAILS ART ACADEMY

ONICORREXIS: Es un síntoma que forma parte del denominado «síndrome de uñas frágiles». Está definido como **la aparición de surcos o fisuras longitudinales en la parte distal de la uña, los cuales se extienden hacia el borde proximal,** en una o varias de ellas. Puede ocurrir tanto en las manos como en los pies. Cuando se da de forma severa, las fisuras pueden cubrir hasta el 70 % de la superficie de la uña. En términos generales, esto ocurre cuando la matriz cesó completa o parcialmente su función de crecimiento. Aunque su presencia es más común en las mujeres.

PSORIASIS: La **psoriasis** puede afectar las **uñas** de las manos y de los pies y provocar picado, crecimiento anormal y cambios de color. Las **uñas** psoriásicas pueden aflojarse y separarse del lecho de la **uña** (onicólisis). En los casos graves, la **uña** puede desprenderse.
Se cree que la **psoriasis** es un problema del sistema inmunitario que hace que la piel se regenere a un ritmo más rápido de lo normal. En el tipo más frecuente de **psoriasis**, conocido como **psoriasis** de placas, esta rápida renovación de las células da lugar a escamas y manchas rojas.

NAILS ART ACADEMY

- La **psoriasis** es una enfermedad que se puede originar por diferentes causas, aunque actualmente se considera la **hereditaria** como la principal.

- La **psoriasis eritrodérmica** es el tipo de **psoriasis** menos común. Puede cubrir todo el cuerpo con un sarpullido rojo que se descama y puede llegar a picar o a arder con mucha intensidad. Puede desencadenarse por corticosteroides u otros medicamentos, quemaduras por el sol extensas u otro tipo de **psoriasis**. Los **tratamientos** más utilizados en la **psoriasis** ungueal son los corticoides tópicos e intralesionales, así como los análogos de la vitamina D3. Pero sólo un médico puede decir que tratamiento usar.

Onicosquisis o exfoliación de las uñas: Es la separación en capas de la lámina ungueal. Se produce por exceso de higiene. Onicofagia/uñas mordidas: en estos casos suele producirse un crecimiento anormal de la uña y/o una alteración de su anatomía por los continuos traumatismos de los mordiscos

CAUSAS MÁS COMUNES:

- Son diversas las causas por las que se descaman las uñas, desde estrés hasta una mala alimentación, pasando por problemas de tiroides, sobreexposición a detergentes y limpiadores agresivos, falta de hidratación, entre otros.

- Las onicosquicia tiene solución, aunque para ello deben determinarse sus causas. Si estas son debido al uso de esmaltes inadecuados, deben cambiarse, exceso del limado,y si la causa está en un déficit de vitaminas un análisis de sangre será determinante para comenzar con una suplementación adecuada.

CONSEJOS:

- Realizar una manicura adecuada.
- Usar crema hidratante para manos y uñas.
- Aplicar un endurecedor de uñas.
- Mantener una dieta equilibrada.
- Evitar los agentes irritantes.

LEUCONIQUIA: Leuconiquia es un término médico que designa la existencia de manchas blancas en las uñas.

Existen distintos tipos de leuconiquia y las causas pueden ser muy variadas: la más típica es por un proceso inflamatorio o traumatismos repetidos en el momento del nacimiento de la uña en la matriz, así como manicuras demasiado agresivas. Otros factores que pueden influir son uñas debilitadas por el uso de detergentes u otras sustancias agresivas. Tradicionalmente ha existido la leyenda urbana que las atribuye a deficiencias de calcio y zinc en la dieta, pero recientes estudios no han confirmado esta hipótesis y no existe ningún dato objetivo en la literatura científica que apoye esta creencia.[12]

Debe diferenciarse la verdadera leuconiquia de la leuconiquia aparente, en la cual las manchas blancas no están realmente en la uña, sino en el lecho ungueal, y son visibles por transparencia. En este caso la mancha está en una situación fija y no progresa hacia el borde ungueal a medida que se produce el crecimiento de la uña. La leuconiquia aparente puede indicar la existencia de otras enfermedades que producen este fenómeno como manifestación secundaria.

LEUCONIQUIA APARENTE: es una alteración en el nivel del lecho vascular, comprometiendo el lecho ungueal

NAILS ART ACADEMY

MELANONIQUIA: La melanoniquia es la decoloración marrón o negra de una uña. Puede ser difuso o tomar la forma de una banda longitudinal. La melanoniquia también puede estar asociada con genético trastornos, lesiones, medicamentos, deficiencia nutricional, endocrino enfermedad, tejido conectivo enfermedad, inflamatoria enfermedad de la piel, un tumor o clavo infección y en muchas ocasiones pueden ser pecas o lunares. La **melanoniquia** cursa con una banda longitudinal de pigmentación marrón o grisácea en la lámina ungueal debido a la presencia de melanina en ésta. Normalmente, afecta a una sola uña aunque en individuos de piel oscura puede presentarse de forma múltiple por la activación de melanocitos benignos (Un lunar (nuevo) es un tumor **benigno** de la piel que se origina a partir de los **melanocitos**. La mayoría de las personas tienen lunares. No obstante, casi todos los lunares son inofensivos, algunos tipos pueden aumentar su riesgo de melanoma). No confundamos la melanoniquia con la uña negra.

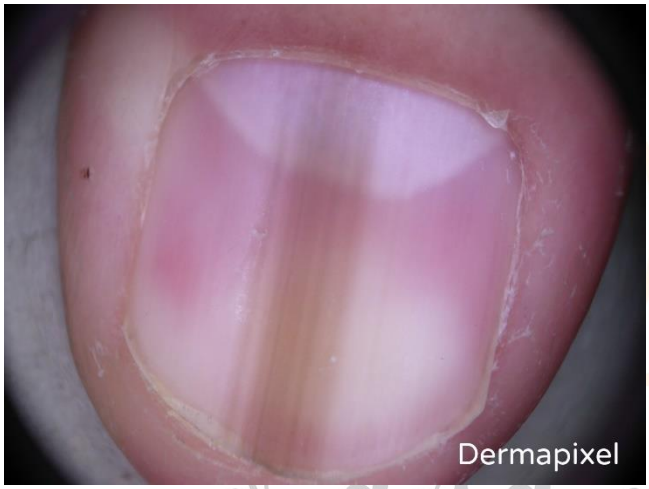

UÑA NEGRA: Los hongos en las **uñas** u onicomicosis también las pueden oscurecer. Los lunares en las **uñas** pueden verse como manchas marrones o **negras**. Una mancha oscura bajo la **uña** puede indicar un problema grave, como el melanoma subungueal, un tipo de cáncer de piel.

ONICOMICOSIS: La **onicomicosis** es la alteración producida por la invasión de hongos patógenos o saprofitos en la estructura ungueal de manos y/o pies. Es la principal causa de enfermedad de la uña en los países desarrollados, en los que representa alrededor del 30-50% de los trastornos ungueales.
El término **onicomicosis** se refiere a la enfermedad de la uña causada por **hongos**. En el origen de la misma se involucran tres grupos de **hongos**: los dermatofitos, las levaduras y los mohos no dermatofitos.
La enfermedad de los hongos en las uñas es frecuente y **comienza** como una mancha blanca o amarilla debajo de la punta de una uña de un dedo de la mano o del pie. A medida que la infección fúngica se hace más profunda, el hongo puede causar decoloración y engrosamiento de la uña, así como deterioro en el borde de esta.

El medio de contagio idóneo para los hongos de las uñas es la humedad, que se incrementa por un exceso de sudoración o hiperhidrosis o un mal secado de pies, entre otros. Esta patología también puede contraerse tras frecuentar zonas deportivas como piscinas, vestuarios o duchas públicas entre otras causas, por eso la importancia de NUNCA trabajar si se duda y derivar a un médico, ya que solo mediante un raspado de uña y su correspondiente cultivo, se puede saber si es o no un hongo.

viana nails
EMY

@nails_viana.art

ONICOFOSIS: La **onicofosis** es la formación de hiperqueratosis (durezas) en los surcos ungueales, es una afección molesta, llega a ser muy dolorosa y muchas veces es la causante de la onicocriptosis (uña encarnada) debido a la gran acumulación de callosidad e incluso suele desarrollar núcleos formando helomas (callos clavo) alrededor o debajo de la uña.

Detectables como callosidades que se forman en el surco ungueal, para compensar generalmente la falta de uña por cortes exagerados, generados por la hiper-curvatura de la uña involuta o compresiva que genera presión en los laterales del lecho provocando mucho dolor. Esta hiper-curvatura de la uña se debe a la morfología de la misma. Crece mucho mas ancha que la falange, entonces se curva e incrusta en los laterales generando callosidad que produce el propio organismo como defensa, intentando prevenir que la uña no se incruste. Esto genera circulos viciosos en donde la hiperqueratosis provoca mas presión junto con la uña que crece hipercurvada. Empeora por la mala pisada o calzados inadecuados muy angostos.

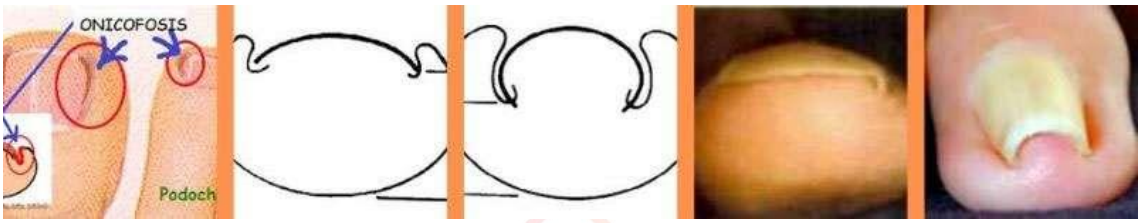

En las manos suelen encontrarse menos, pero si que muchas personas sufren de este problema.

MANOS: Los pliegues ungueales laterales y proximal dan sostén y protección a la uña, y pueden presentar alteraciones propias o secundarias a patologías del resto del aparato ungueal.

Las uñas de los pies es una parte de nuestro cuerpo, que tiene como característica ser consistente. Además, la uña es una zona que se caracteriza por ser suave y lisa.

viana nails

Tiña : También conocido como:

El pie de atleta (tiña pedis) es una infección fúngica en la piel que, por lo general, comienza entre los dedos de los pies. Suele ocurrir en personas a las que les transpiran mucho los pies cuando usan zapatos ajustados.

Síntomas:

- Piel escamosa, agrietada o que se descama entre los dedos de los pies
- Picazón, en especial justo después de quitarse los zapatos y los calcetines
- Piel inflamada que puede parecer rojiza, violácea o grisácea, según el color de tu piel
- Ardor o escozor
- Ampollas.
- Piel seca y escamosa en la parte de abajo del pie que se extiende hasta el costado de este.

ONICODISTROFÍA: Esta patología de la uña consiste en la rotura o incluso en la caída de la uña. Esto es debido o provocado a se ejerce sobre la uña una presión constante. Sobre todo, viene dada por el uso inadecuado del calzado. En estos casos el tratamiento más adecuado y el que mejor resultados da, es la reconstrucción de la uña, mediante materiales como puede ser la resina o geles.

NAILS ART ACADEMY

La dureza o la consistencia de la uña, viene dada gracias a la queratina y el calcio que hay en ella.

Muchas veces no prestamos mucha atención a nuestras uñas. Pero hay que decir que es una parte de nuestro cuerpo muy importante y juegan un gran papel.

Una vez que hemos comentado las lesiones o patologías más frecuentes. Os vamos a dar una serie de consejos, para que podáis evitar el sufrir cualquiera de las lesiones anteriormente descritas.

- Es muy importante que se realicen visitas periódicas al Podólogo, con el único objetivo de vigilar la salud de los pies.
- Por otro lado, hay que decir que es fundamental tener una buena higiene en los pies. Con este tipo de consejos evitaremos el contagio de patologías. Por ello cuando estés en zonas públicas como por ejemplo un gimnasio, en piscinas públicas, ten cuidado dónde pisas. Para ello evita el andar descalzo y siempre utiliza zapatillas, para evitar coger hongos o cualquier bacteria.

Decimos que es una parte importante, ya que las uñas de los pies tienen varias funciones:

- La más importante, es la función protectora que ejerce sobre todas las terminaciones nerviosas de la extremidad inferior.
- Otra función de nuestras uñas de los pies, es proteger los vasos sanguíneos de nuestros dedos.
- Por otro lado, hay que decir que gracias a las uñas de los pies se incrementa la precisión y sensibilidad de los dedos.
- Pero además las uñas de los pies, nos van a ayudar a la hora de caminar. Ya que van a aumentar la superficie de apoyo de los dedos respecto al suelo.

@viananailss

viananailss

reservas@viananails.com

viana.art
NAILS ART ACADEMY

viana nails
NAILS ART ACADEMY