Шаблон отчёта по лабораторной работе

Простейший вариант

Дмитрий Сергеевич Кулябов

Содержание

1 Цель работы 5

2 Задание 6

3 Теоретическое введение 7

4 Выполнение лабораторной работы 8

5 Выводы 9

Список литературы 10

Список иллюстраций

4.1 Название рисунка 8

Список таблиц

3.1 Описание некоторых каталогов файловой системы GNU Linux . . 7

1 Цель работы

Здесь приводится формулировка цели лабораторной работы. Формулировки цели для каждой лабораторной работы приведены в методических указаниях.

Цель данного шаблона — максимально упростить подготовку отчётов по лабораторным работам. Модифицируя данный шаблон, студенты смогут без труда подготовить отчёт по лабораторным работам, а также познакомиться с основными возможностями разметки Markdown.

2 Задание

Здесь приводится описание задания в соответствии с рекомендациями методического пособия и выданным вариантом.

3 Теоретическое введение

Здесь описываются теоретические аспекты, связанные с выполнением работы.

Например, в табл. 3.1 приведено краткое описание стандартных каталогов Unix.

Таблица 3.1: Описание некоторых каталогов файловой системы GNU Linux

Имя каталога	Описание каталога
`/`	Корневая директория, содержащая всю файловую
`/bin`	Основные системные утилиты, необходимые как в однопользовательском режиме, так и при обычной работе всем пользователям
`/etc`	Общесистемные конфигурационные файлы и файлы конфигурации установленных программ
`/home`	Содержит домашние директории пользователей, которые, в свою очередь, содержат персональные настройки и данные пользователя
`/media`	Точки монтирования для сменных носителей
`/root`	Домашняя директория пользователя `root`
`/tmp`	Временные файлы
`/usr`	Вторичная иерархия для данных пользователя

Более подробно про Unix см. в [1–4].

4 Выполнение лабораторной работы

Описываются проведённые действия, в качестве иллюстрации даётся ссылка на иллюстрацию (рис. 4.1).

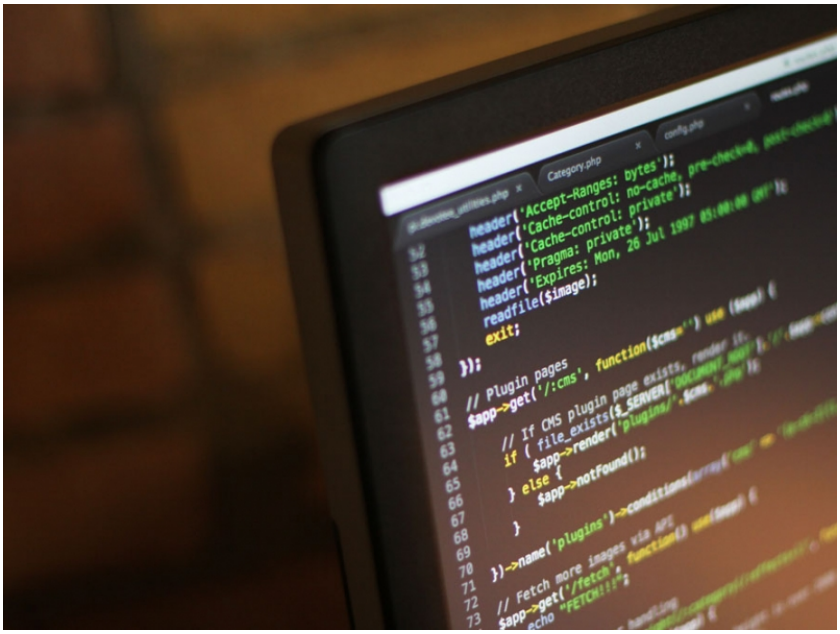

Рис. 4.1: Название рисунка

5 Выводы

Здесь кратко описываются итоги проделанной работы.

Список литературы

1. Таненбаум Э., Бос Х. Современные операционные системы. 4-е изд. СПб.: Питер, 2015. 1120 с.
2. Robbins A. Bash Pocket Reference. O'Reilly Media, 2016. 156 с.
3. Zarrelli G. Mastering Bash. Packt Publishing, 2017. 502 с.
4. Newham C. Learning the bash Shell: Unix Shell Programming. O'Reilly Media, 2005. 354 с.