[CS, 매장 전달용]

Volume Lip Plumper

- NEW 맥시 애플
- NEW 맥시 버니
- 맥시 크리스탈
- 맥시 피치
- 맥시 핑크
- 맥시 로지
- 맥시 베리 (only 디지털)
- 맥시 모브 (only 올리브영)
- 맥시
- 라이트

B. by BANILA

도톰 생기립의 대명사!
품절대란템, 바닐라코 립 플럼퍼

"입술이 딱 예쁘게 오동통해져서 대만족!"

"입술이 부풀어오르는 효과가 확실해요"

"단독은 물론 레이어링하기도 좋아요"

"제가 써 본 플럼퍼 중에 가장 좋아요"

"건조하지 않고 보습효과가 좋아요"

"텍스처가 부드럽고 발림성이 좋아요"

"입술에 있는 주름이 쫙 펴져요"

상큼하고 여리여리한
25 SS NEW 컬러 출시

바닐라닷컴 5/1 출시

볼륨 립 플럼퍼
Volume Lip Plumper

출시일	2023.11 / 2025.06 (신규 2종 출시)
용량 / 가격	3.8g / 16,000원
기능성	-
사용기한	개봉 전 30개월 / 개봉 후 12개월

도톰 입술 볼륨 확장을 위한 치트키
품절대란! 바닐라코 립 플럼퍼

#볼륨플럼핑 #영롱광택 #탱글립

매운맛 플럼핑 효과 & 예쁜 컬러 쉐이드!

바닐라코 플럼퍼 Lineup

	맥시 MAXI	라이트 LIGHT
제품		
사용자	강한 자극감이 있어도 확실한 볼륨을 원하는 고수용	마일드한 자극감과 자연스러운 볼륨을 원하는 초보자용
컬러	투명 펄 글레이즈부터 데일리 생기 컬러까지! 다양한 컬러 쉐이드 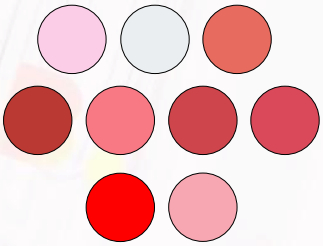	투명 컬러 1종
텍스쳐	끈적임 없는 가벼운 발림성과 도톰 광택	

제품 특징 (맥시)

볼륨 립 플럼퍼 [맥시] *볼륨 립 플럼퍼 [맥시]와 동일 제형·컬러

맥시 플럼핑 기능에 예쁜 컬러와 광택을 더해 탱탱하고 생기있는 립 완성!

극적으로 보여지는 탱탱한 입술이 더욱 돋보일 수 있도록 연출하는 영롱 생기 볼류밍 맥시마이저

8시간 광채 개선 임상 완료 포뮬러로 오랫동안 반짝이는 볼륨 립 연출 OK

맥시 크리스탈

[만족도 설문 결과]

입체감 있어보이는 입술 표현	영롱한 광택감	제형 만족도
100%	100%	100%

맥시 로지

[만족도 설문 결과]

예쁘게 표현되는 컬러감	촉촉함이 느껴짐	제품 만족도
100%	100%	100%

제품 컬러(맥시)

★신규 컬러★

디지털 단독 *올리브영 단독*

애플	버니	피치	핑크	로지	베리	모브
				추천		
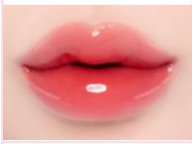	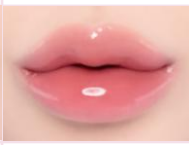					
웜톤/쿨톤 추천	웜톤 추천	웜톤 추천	웜톤/쿨톤 추천	웜톤/쿨톤 추천	쿨톤 추천	쿨톤 추천
쿨톤은 물론 웜톤에 맑고 화사하게 청량함을 가득 더해주는 쥬이시 애플 레드	뽀얗고 여리한 핑크 컬러가 계절 불문 입술에 여리한 생기를 더해주는 소프트 핑크	피치 빛이 감돌아 사계절 부드럽게 데일리로 생기를 더해주는 복숭아핑크	적당한 채도로 화사한 분위기를 살려주는 데일리 핑크	여리여리하면서도 은은하게 분위기를 살려주는 데일리 로지빛 레드	화사하게 입술색을 밝혀주는 데일리 베리 핑크	깊이 있게 차분한 무드를 살려주는 쿨한 모브빛 플럼

제품 특징 (맥시)

볼륨 립 플럼퍼 [맥시]

#고수용 #익스트림 플럼핑 효과
* 기존 워터리 베일 립 플럼퍼와 동일 제형·컬러로 온고잉 출시

MAXI

POINT 01. 주사 없이 빠르고 확실한 급속 볼륨 채움 효과

극적으로 차오는 입술 볼륨이 오랫동안 지속되는 맥시마이징 볼륨 립 플럼퍼

[볼륨형 효과]

[만족도 설문 결과]

" 임상 실험 결과로 입증된 볼륨 & 광채 효과! "

설문 평가로 입증된 제품 만족도

사용 직후 입술 볼륨(채움) 생김	95%
사용 직후 입술 광채(윤기) 생김	100%
8시간 지속 입술 볼륨(채움) 개선됨	100%
8시간 지속 입술 광채(윤기) 지속됨	95%
실제 볼륨이 도톰하게 차오름	90%

POINT 02. 라이트 대비 3배 플럼핑 효과! 촉촉 보습 성분까지

EWG 1등급원료(Vanilyl Butyl Ether)와 지모뿌리추출물이
안정성 있게 플럼핑 효과를 주고(라이트 대비 3배)
살구씨오일, 아르간커넬 오일이 촉촉하고 탱글하게 입술 케어

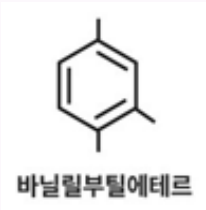

제품 특징 (맥시)

볼륨 립 플럼퍼 [맥시]

#고수용 #익스트림 플럼핑 효과
* 기존 워터리 베일 립 플럼퍼와 동일 제형·컬러로 온고잉 출시

MAXI

POINT 03. 끈적임 없이 예쁜 탱글 볼류마이징 광택

즉각적으로 탱글하게 차오르는 광택이 끈적임 없이 오래가고

어느 립에 매치해도 예쁘게 볼륨 시너지 효과 UP!

[광채 효과]

단독 발색

워터리 베일 틴트
RD01 조합

쉬어 벨벳 베일 틴트
RD01 조합

POINT 04. 자연스럽게 어우러지는 라이트 핑크 컬러

어느 립에 덧발라도 자연스럽게 어우러지는 클리어 라이트 핑크로

영롱하게 탱글한 광택감을 연출

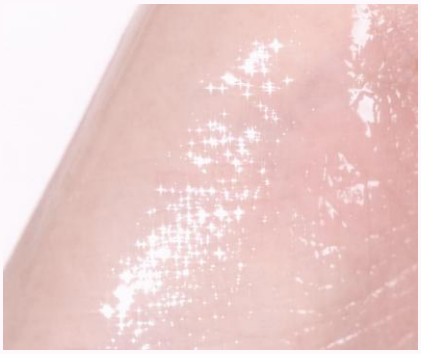

***플렉시블 젤리 팁**

유연하게 입술에 밀착되어
도톰한 유리알 광택을 부여

제품 특징 (라이트)

볼륨 립 플럼퍼 [라이트]

#초보자용 #데일리 플럼핑

* 초보자도 바르기 쉬운 중간 매운 맛 플럼퍼

LIGHT

POINT 01. 마일드한 플럼핑 효과로 2주 사용으로 입술 볼륨 개선

누구나 쉽고 아프지 않게! 2주간 지속 사용하면, 탱탱하고 매력적인

볼륨 입술로 개선해 주는 입매 교정 데일리 립 플럼퍼

[볼류밍 효과]

[만족도 설문 결과]

" 임상 실험 결과로 입증된 입술 볼륨/광채 효과 & 입술 볼륨 개선! "

설문 평가로 입증된 100% 제품 만족도

사용 직후 입술 볼륨(채움) 생김	100%
사용 직후 입술 광채(윤기) 생김	100%
2주 사용 후 입술 볼륨(채움) 개선됨	100%
2주 사용 후 실제 볼륨이 도톰하게 차오르거나 생긴 것 같음	100%
볼륨감 입술 표현 대비 자극도 참을 만함	100%

POINT 02. 안심 플럼핑 성분과 촉촉 보습

EWG 1등급원료(Vanilyl Butyl Ether)와 지모뿌리추출물이 안정성 있게 플럼핑 효과를 주고,

호호바씨오일, 해바라기씨오일이 매끈하고 촉촉하게 입술 케어

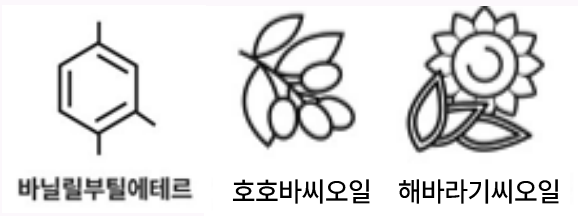

제품 특징 (라이트)

볼륨 립 플럼퍼 [라이트]

#초보자용 #데일리 플럼핑
* 초보자도 바르기 쉬운 중간 매운 맛 플럼퍼

LIGHT

POINT 03. 끈적임 없이 예쁜 탱글 이슬 광택

맑고 영롱한 반짝임을 더해주는 이슬 광택이 끈적임 없이 오래가고
자연스럽게, 예쁘게 볼륨 시너지 효과 UP!

[광채 효과]

글로우 베일 틴트
RD01 조합

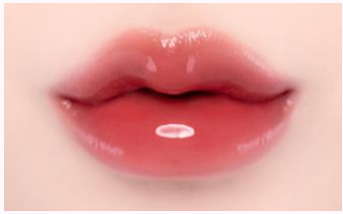

워터 드롭 베일 틴트
RD01 조합

POINT 04. 청초함을 한 스푼 더해주는 투명 텍스쳐

답답함 없이 가볍고 투명한 텍스쳐가 어느 립에 매치해도 청초하게 볼륨 시너지 효과 UP!

*** 플렉시블 젤리 팁**

유연하게 입술에 밀착되어
도톰한 유리알 광택을 부여

사용 방법

틴트, 립스틱 등 컬러감이 있는 립 제품을 먼저 바르고 립 메이크업 마지막 단계에서 발라줍니다. 자연스러운 글로시 입술을 연출하고 싶으면 맨입술에 발라줍니다.

* 주의 사항
1. 자극에 민감하신 분은 사용을 삼가해 주세요.
2. 일시적으로 입술이 화할 수 있으나 이는 플럼핑 효과로 인한 정상적인 반응입니다.
3. 상처 난 입술과 입술 이외 부위에 사용하는 것을 금합니다.
4. 너무 입술 안쪽까지 바르면 혓바닥에 닿아서 자극이 심하게 느껴 수 있으니 주의해 주세요.
5. 화한 플럼핑 제품이기 때문에 개인 자극도에 따라 양을 조절하며 바르기를 권하며, 자극이 너무 심하게 느껴질 경우 사용을 중지해주세요.
6. 일부 원료 특성으로 인하여 일부 제품에 소량의 침전물이 보일 수 있습니다. 제품 이상은 아니오니 안심하고 사용하셔도 무방합니다. (침전물로 인한 교환/반품은 불가합니다.)

활용 TIP

[단독 사용]

맨 입술에 도톰한 볼륨 광택을 더해주어
글러머러스한 청순 립 연출

[글로우 립 레이어링]

글로우 텍스쳐에 더 도톰하고 생기 있게!
살아나는 볼류마이징 시너지 효과

[플럼퍼 레이어링]

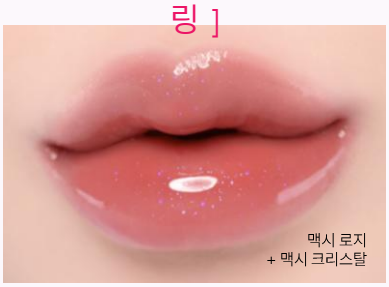

로지 컬러와 아이시 블루펄의 조합으로
은은하게 빛나는 탱글 영롱 립 연출

[매트 립 레이어링]

매트 텍스쳐도 도톰하고 볼륨감 있는 촉촉립으로 변신!
끈적임 없이 가벼운 발림성으로 편안하고 예쁘게 레이어링 OK

추천 고객

[맥시]

- ✓ 시술 없이도 쉽게 볼륨감 있는 입술을 연출하고 싶으신 분
- ✓ 즉각적으로 입술 볼륨이 채워지는 플럼핑 효과를 원하시는 분
- ✓ 얇고 주름 많은 입술이 고민이신 분
- ✓ 영롱하고 맑은 광택감의 유리알 입술을 연출하고 싶으신 분
- ✓ 오랫동안 유지되는 립 플럼퍼를 찾으시는 분

[맥시 크리스탈]

- ✓ 오묘하게 반짝이는 영롱 글로시 립을 원하시는 분
- ✓ 은은한 펄감이 있는 립 플럼퍼를 찾으시는 분

[맥시 베리/핑크/피치/모브/로지/애플/버니]

- ✓ 단독으로 발라도 자연스럽고 예쁘게 발색되는 플럼퍼를 원하시는 분
- ✓ 분위기 있는 MLBB톤의 컬러를 갖춘 립 플럼퍼를 원하시는 분

[라이트]

- ✓ 마일드한 자극감과 자연스러운 볼륨을 원하시는 분
- ✓ 아프지 않게 데일리로 사용하기 좋은 립 플럼퍼를 찾으시는 분
- ✓ 다양한 립에 매치하기 좋은 립 플럼퍼를 찾으시는 분
- ✓ 끈적임 없이 가벼운 발림성의 텍스쳐를 원하시는 분
- ✓ 촉촉하게 입술을 케어해주는 립 플럼퍼를 찾으시는 분

Q&A

Q1. 사용 방법이 궁금해요.

A. 볼륨 립 플럼퍼는 틴트, 립스틱 등 컬러감이 있는 립 제품을 먼저 바르고 립 메이크업 마지막 단계에서 사용하시는 걸 추천 드립니다. 맑은 글로시 입술을 연출하고 싶으시면 맨입술에 사용하시는 걸 추천 드립니다.
자연스러운 볼륨 립 메이크업을 원한다면, 립 플럼퍼를 첫 단계에서 발라주어 입술 볼륨을 확장시킨 후 닦아 내고 그 위에 립 제품을 매치해 줍니다.

Q2. 추천 용량이 궁금해요.

A. 플럼퍼를 처음 사용하는 분들든 얇게 발라 입술에게 느껴지는 플럼핑 강도를 테스트 후 양을 조절하며 사용해 주세요.

Q3. 제품을 바르니 입술이 화한데 괜찮나요?

A. 일시적으로 입술이 화할 수 있으나 이는 플럼핑 효과로 인한 정상적인 반응이므로 안심하고 사용하셔도 됩니다. 다만, 건조해서 갈라진 입술 주름이 있거나 상처 난 입술에는 자극이 더 강하게 느껴질 수 있으므로 이러한 경우에는 사용을 권장 드리지 않습니다.

Q4. 입으로 들어갔는데 알싸해요. 안전한가요?

A. '바닐릴부틸에테르' 성분으로 인하여 그렇게 느껴지나 해당 성분은 안전한 플럼핑 성분이므로 인체에 무해합니다. 다만 자극감이 있으며 식품 알러지처럼 본인의 체질에 따라 반응하는 원료가 있을 수 있으므로 입 안에 들어가지 않도록 유의하여 사용해주시길 바랍니다.

Q5. 피부에는 괜찮은가요?

A. 플럼핑 효과를 주는 성분인 바닐릴부틸에테르는 EWG 1등급[그린] 성분으로 안심하고 사용하셔도 됩니다.

Q6. 어떤 효과로 입술이 플럼핑 되는 건가요?

A. 매운 것을 먹었을 때 입술이 도톰해지는 것처럼 바닐릴부틸에테르 성분이 입술에 열감을 주어 입술 주름 사이를 부풀려 도톰하고 예쁜 입술로 만들어줍니다.

Q7. 화한 느낌은 얼마나 지속되나요?

A. 플럼퍼 초보자는 [맥시] 사용 시 화끈함에 놀라실 수 있어서 먼저 마일드한 자극감의 [라이트] 사용을 권합니다.
자극감은 [맥시]와 [라이트] 모두 입술 도포 후 시간이 경과하면서 사라지는 일시적인 현상이고 바르는 양과 개인의 입술 상태, 피부 예민도에 따라 개인차가 있습니다.

Q8. 립 플럼퍼를 입술 안쪽에 발라도 되나요?

A. 입술 안쪽 피부는 바깥 피부보다 더 연약하여, 안쪽에 바르면 혀나 입 안으로 내용물이 들어 갈 수 있으므로 안쪽 위주로 바르는 것은 권장드리지 않습니다.

Q9. 립 플럼퍼 사용 후, 몇 분이 지나면 입술 주변이 빨갛게 부풀어오르는데 사용해도 괜찮은가요?

A. 입술이 부풀어 오르는 것은 자연스러운 현상이지만 입술 주변이 빨갛게 올라오면 사용을 중지하고 바로 닦아 내주시길 바랍니다.

Q10. 제품에서 침전물이 보이는데 사용해도 되나요?

A. 볼륨 립 플럼퍼에 함유된 일부 원료의 특성으로 인하여 소량의 침전물이 보일 수 있으나 제품 이상은 아니오니 안심하고 사용하셔도 됩니다.

Q11. 맥시 신규 컬러는 기존 맥시와 플럼핑 효과가 같은가요?

A. 기존 맥시와 동일한 플럼핑 성분이 같은 함량 적용되어 플럼핑 효과는 같습니다. 다만, 입술 컨디션이 바르는 시점에 따라 차이가 있기 때문에 다르게 느껴질 수도 있습니다.

셀링 포인트 & 멘트

- ✓ 맵지만 효과는 확실한 바닐라코 1등 립 플럼퍼
- ✓ 내 입술의 최대치로 끌올! 탱글하게 차오르는 볼륨
- ✓ 피부 톤에 맞게 선택 OK! 영롱하고 생기있는 컬러 쉐이드
- ✓ 크리스탈: 푸른 펄감으로 쿨톤 립을 연출하고 싶은 고객 추천
- ✓ 피치/핑크/로지/베리/모브/애플/버니 : 데일리로 바르기 좋은 반투명 MLBB 플럼퍼를 찾는 고객 추천

[맥시/라이트]

고객님, 품절대란! 완판 신화를 만들어낸 바닐라코 립 플럼퍼가 '초보자용 립 플럼퍼'를 출시하며 라인업을 확대했습니다. 고객의 목소리에 집중하는 바닐라코답게 마일드한 립 플럼퍼를 원하시는 고객님의 니즈도 놓치지 않았어요. 우선 볼륨 립 플럼퍼 [맥시]는 기존 워터리 베일 립 플럼퍼와 동일한 제형, 컬러로 출시되었습니다. 주사 없이도 빠르고 확실하게 입술 볼륨을 채워주는 고수용 플럼퍼로 즉각적으로 입술 볼륨이 채워지고 탱글탱글한 예쁜 볼륨 립을 만들어줍니다. 끈적임 없이 오래가는 영롱한 텍스처와 라이트 핑크 컬러가 볼륨 시너지 효과를 더욱 높여준답니다. 이번에 나온 신상, 볼륨 립 플럼퍼 [라이트]는 마일드한 자극감의 데일리 립 플럼퍼입니다. 립 플럼퍼 입문자, 초보자 분들도 편안하게 사용하실 수 있는 제품이에요. 안심 플럼핑 성분과 보습 성분으로 촉촉하게 립 케어도 가능하며 투명한 이슬 광택이 볼륨 시너지 효과를 높여 자연스럽고 예쁜 볼륨 입술을 연출해줍니다. 플럼퍼 맛집, 바닐라코의 고수용, 초보자용 립 플럼퍼로 탱글하고 매력적인 립 메이크업을 연출해보세요.

[맥시 컬러 ver.]

고객님, 즉각적인 입술 볼륨 확장으로 탱글하고 글로시한 립을 연출해주는 바닐라코 립 플럼퍼 맥시 많이 사랑해주시고 계시죠? 기존의 투명한 컬러감이 아쉬우셨던 고객님을 위해 강력한 플럼핑 효과를 그대로 담아 컬러 플럼퍼가 출시되었어요. 아이시한 블루 컬러의 펄 글레이즈부터 데일리로 쓱쓱 바르기 좋은 화사한 MLBB톤의 컬러까지 다양한 컬러 쉐이드로 피부 톤에 맞는 컬러를 선택하실 수 있어요. 크리스탈, 로지 컬러의 경우 8시간 광채 개선 임상까지 완료해 더욱 입체감 있는 입술로 연출해준답니다. 25 SS 시즌을 맞아 출시된 애플, 버니는 화창한 봄에 어울리는 생기있는 MLBB 컬러로 러블리한 메이크업을 연출하실 수 있습니다. 바닐라코의 NEW 맥시 플럼퍼로 영롱하고 매력적인 립 메이크업을 완성해보세요.