C# SETUP OLUŞTURMA

Bu derste C# ‘ta nasıl **setup** oluşturulması hakkında bilgi verilecektir. **Setup** oluşturabilmek için projenin tamamlanmış ve derlenebilir durumda olması gerekir.

Üzerinde çalıştığımız projeyi bitirdikten sonra ve proje başarılı bir şekilde derlenebilir olmalıdır. Daha sonra **Visual Studio setup oluşturma** adımlarına geçmeden önce yapılması gereken birkaç işlem daha vardır. İlk önce bu adımları yerine getirmeliyiz. Bu işlemler tamamlandıktan sonra **setup** oluşturma işlemine geçebiliriz.

Visual Studio Setup Oluşturma

1. Öncelikle sağ tarafta buluna bulunan (**solution exproler**) panelinde projenin dosyasının üzerine mouse’nin sağ tuşuna tıklayıp açılan menüde **build** seçeneğine tıklanır.

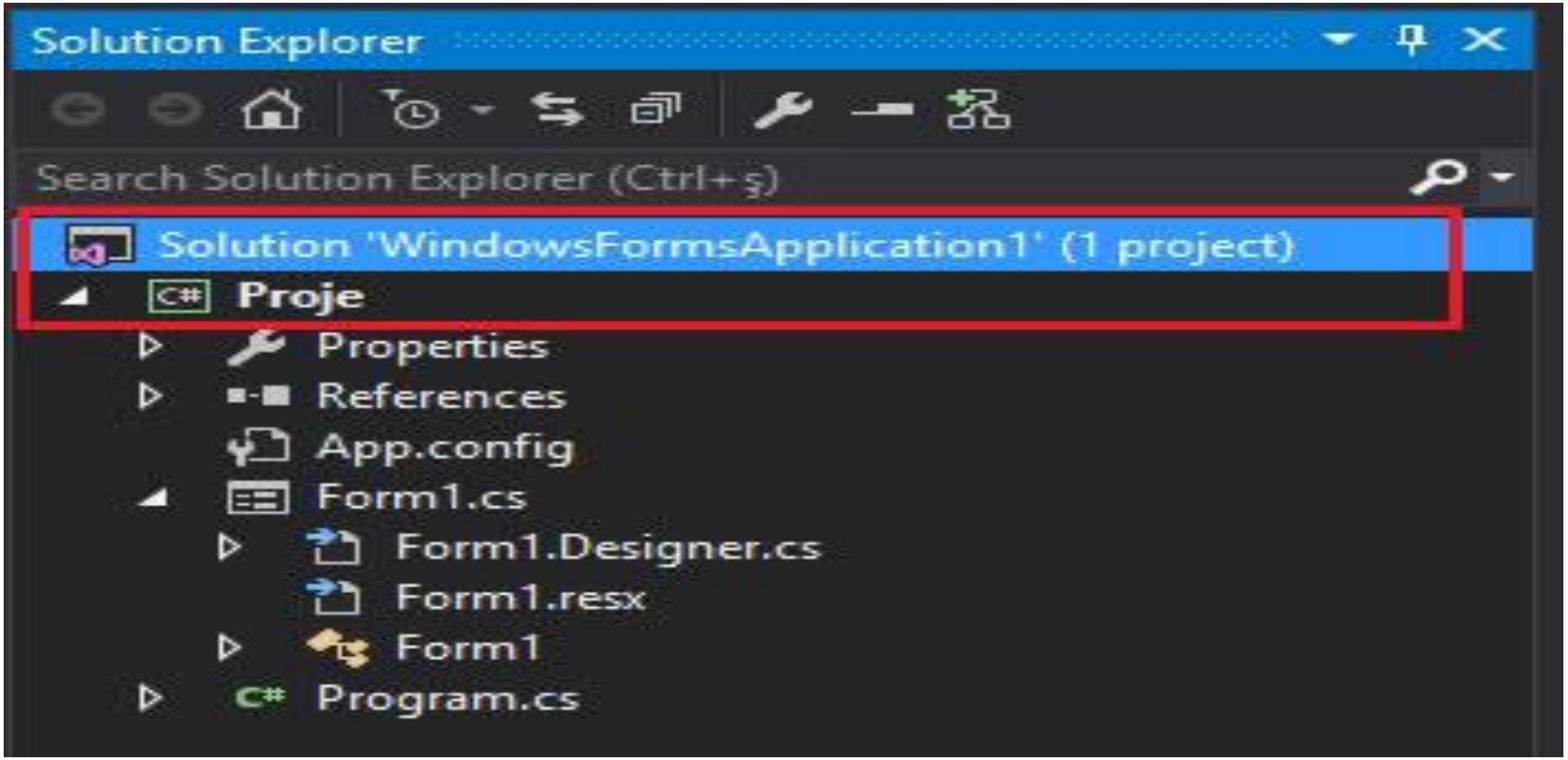

C# solution exproler penceresi

2. Proje **build** edildikten sonra ise alt kısımda yer alan panelde (**output**) sonuçlar kontrol edilir. Eğer **proje build edilirken herhangi bir hata** ile karşılaşılırsa, ilk olarak hataların giderilmesi gerekir. Derlenemeyen bir proje build edilemez!.. Görülen hatalar düzelttikten sonra proje yeniden **build** edilmeli ve sonuç olarak aşağıdaki ekran görünmelidir.

3.

```
========== Build: 1 succeeded, 0 failed, 0 up-to-date, 0 skipped ==========
```

C# build output

4. Yukarıdaki iki adım tamamlandıktan sonra, yeniden sağ tarafta bulunan panelde (**solution exproler**) sağ tıklayıp açılan menüde **add** seçeneğine tıklanmalıdır. Sonunda yan tarafta açılan menü içerisinde **new project** seçeneği tıklanır.

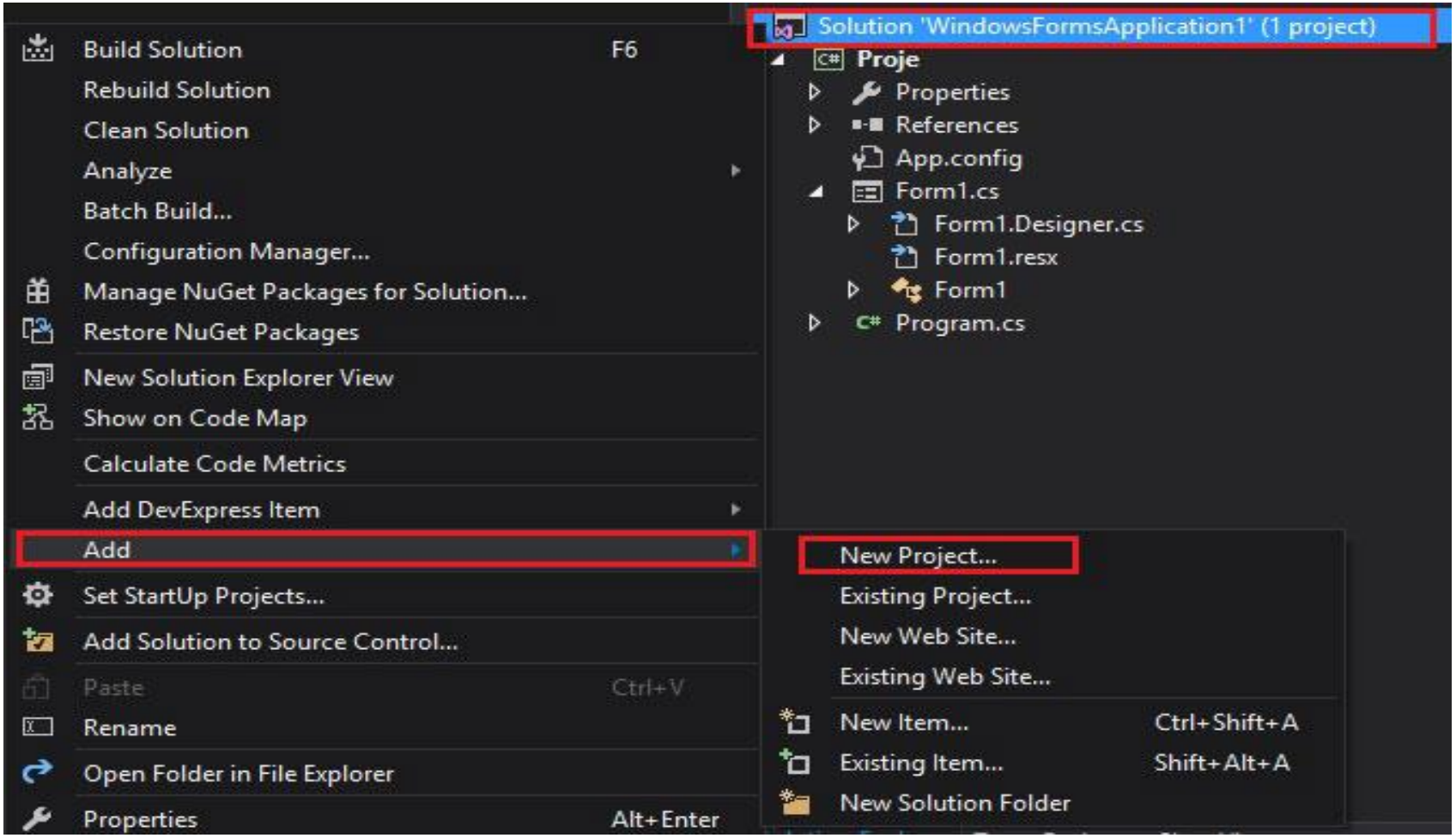

Visual Studio C# add new Project

5. Görülen ekranda sol taraftaki panelde sırası ile **Other Project Types + Setup and Deployment** basamaklarıyla devam edilir. Sonrasında ok butonuna basılarak devam edilir.

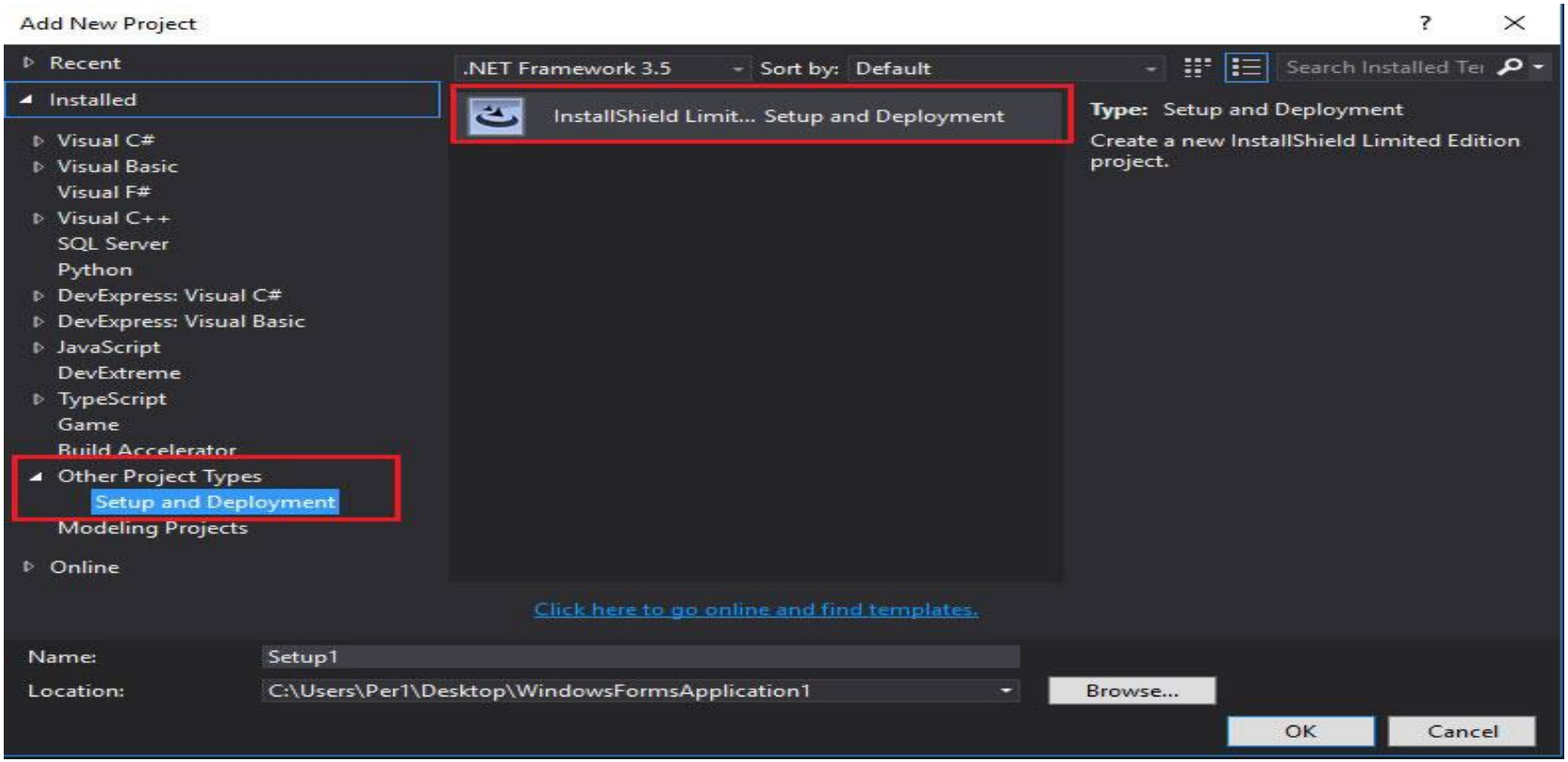

Windows installer project visual studio

6. Gelen ekranda **sırasıyla ile şu basamaklar takip edilir.** Bu basamaklar; **uygulama bilgisi, kurulum gereksinimleri, uygulama dosyaları, uygulama kısayolu, kayıt defteri ayarları** ve son aşamada ise genel kontroller yapılır.

7. **Application Information** sekmesinde aşağıdaki ekran karşımıza gelir.

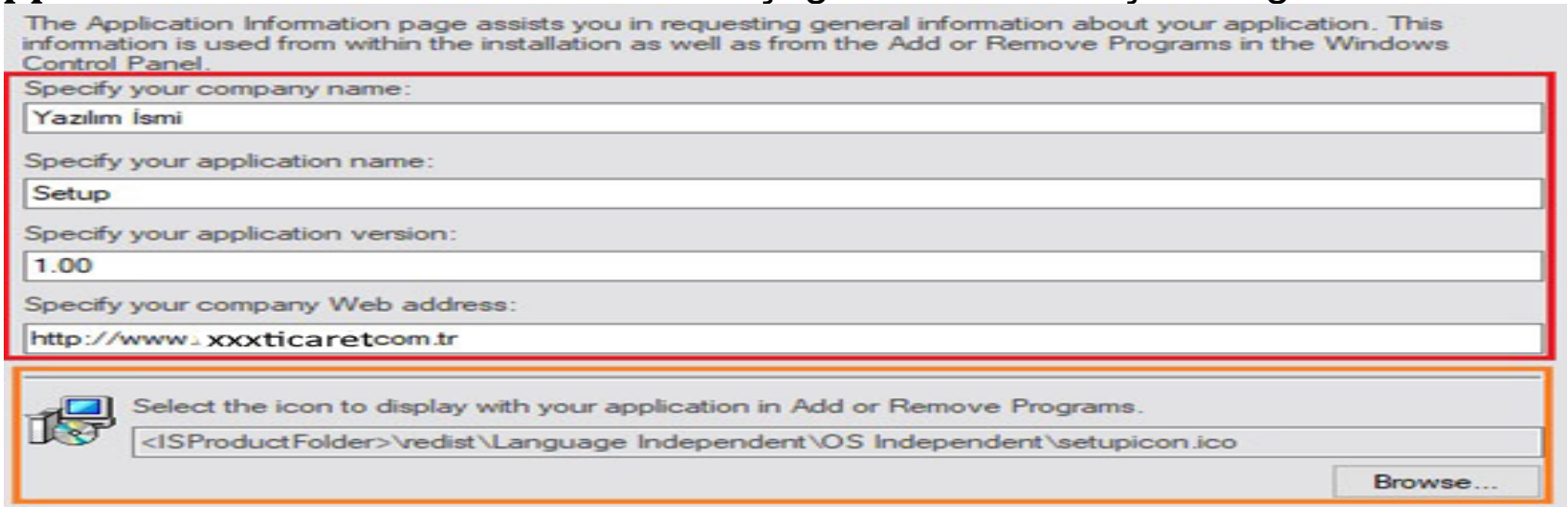

Visual Studio Installer Project

- **Kırmızı Renkli Bölge:** Bu kısımda firma unvanı, uygulamanın adı, uygulamanın versiyonu ve web sitesi gibi bilgileri girilmesi isteniyor.
- **Turuncu Renkli Bölge:** Burada ise setup dosyasının icon'unun seçilmesi isteniyor. (.ico uzantılı olmalı).

8. **Installation Requirements** sekmesinde ise yazdığımız uygulamanın hangi işletim sistemlerinde çalışabileceğini ve uygulamamızın listelenen yazılımlardan birisine/birkaçına ihtiyaç duyup duymadığını soruluyor.

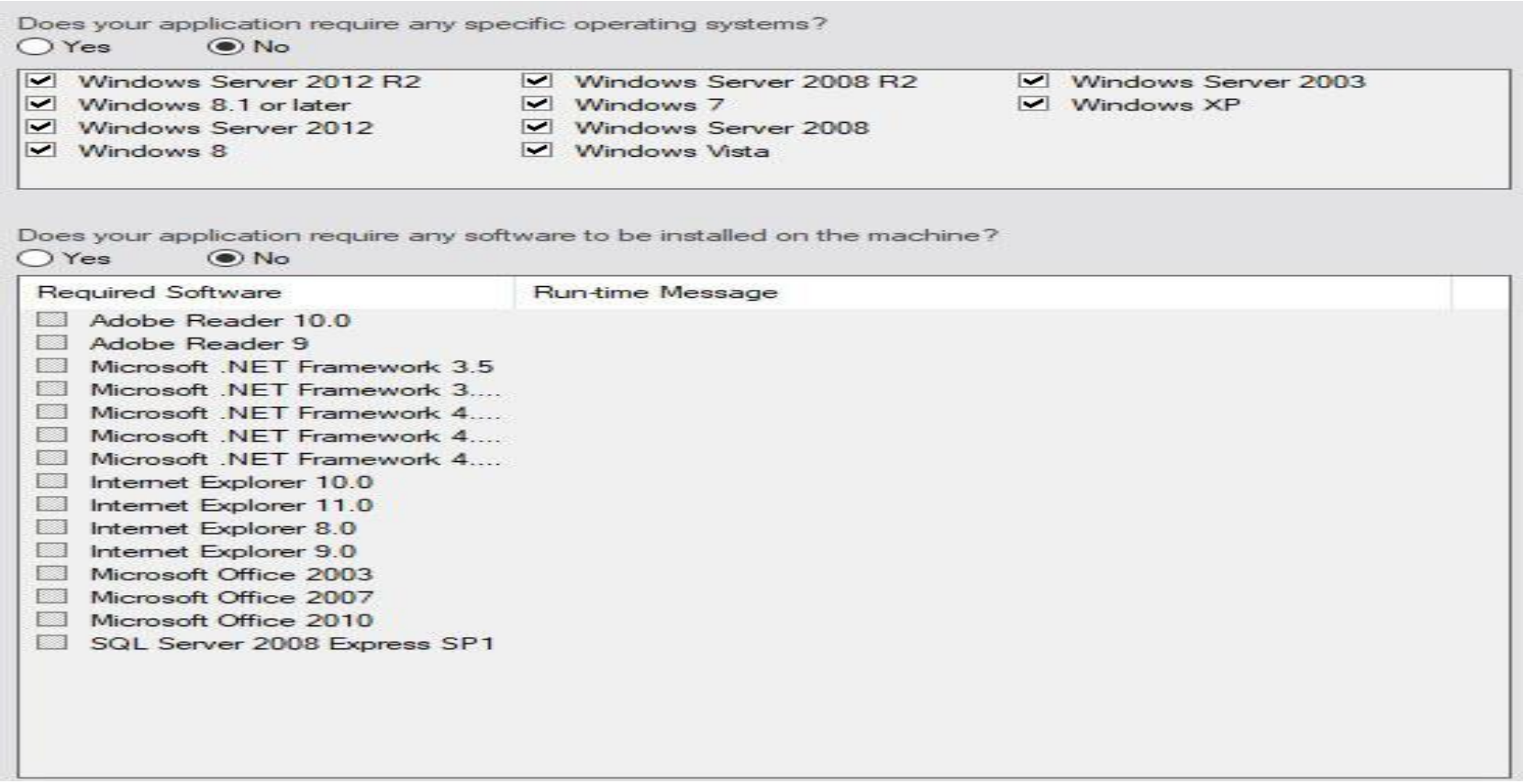

Visual Studio …. setup project oluşturma

9. **Application Files** sekmesinde ise **add files** ya da **add folders** butonlarından birisine basılır, proje klasörü içerisinde sırasıyla **bin + debug** adımları takip edilir ve **debug** içerisinde bulunan projeye ait bütün dosyalar seçilir.

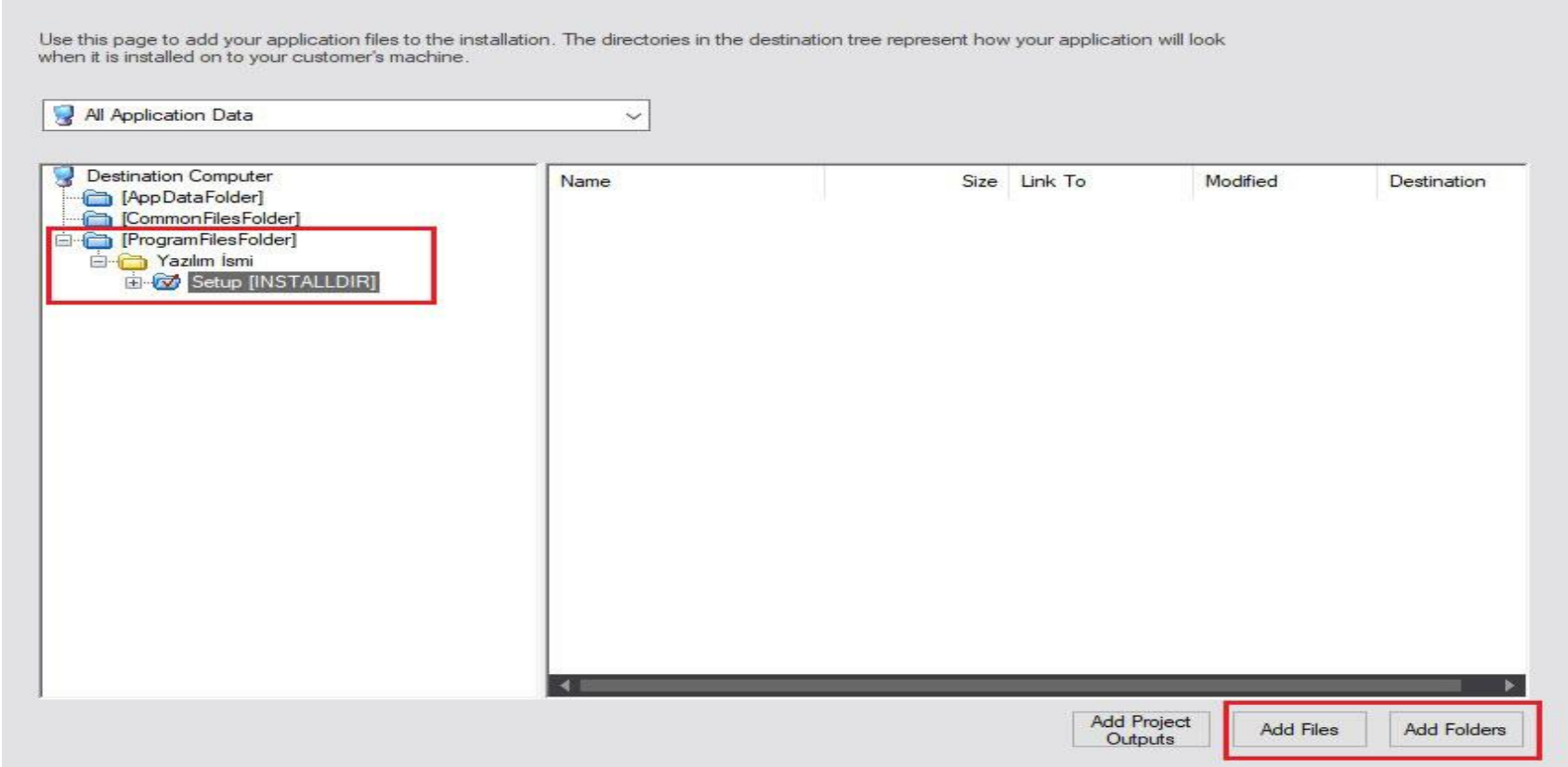

İnstall Shield Visual Studio

10. **Application Shortcuts** sekmesinde ise uygulama kısayolunun başlat menüsünde yer alması, yazılım kurulduktan sonra kısayolunun masaüstüne oluşturulması ve uygulama kısayolunun simgesi belirlenebilir.

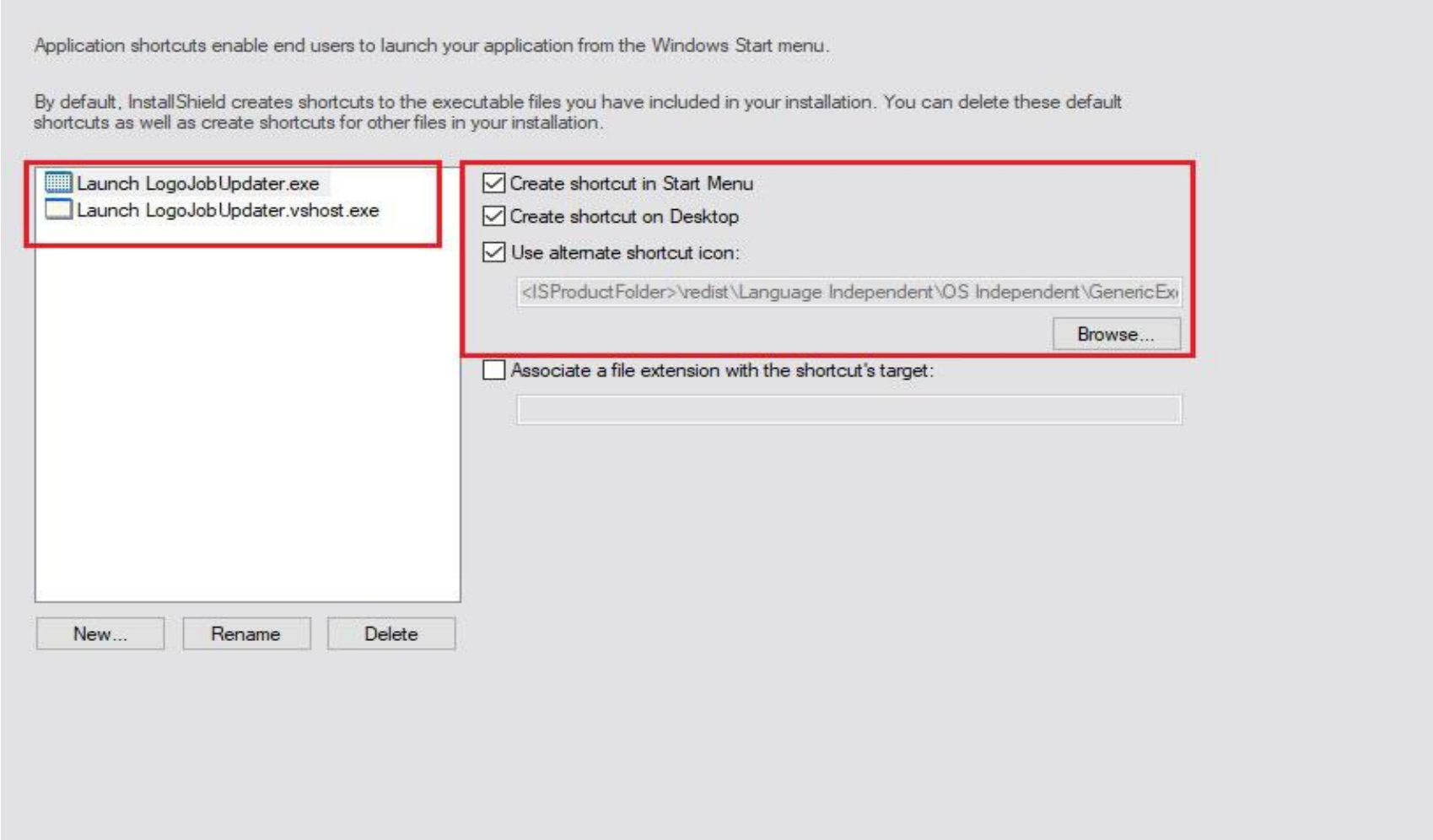

Visual studio setup projesi güncelleme

11. **Application Registery** sekmesinde eğer Windows kayıt defterine kayıt atacaksak (lisanslama vb.) burada gerekli işlemle yaptırılabilir.

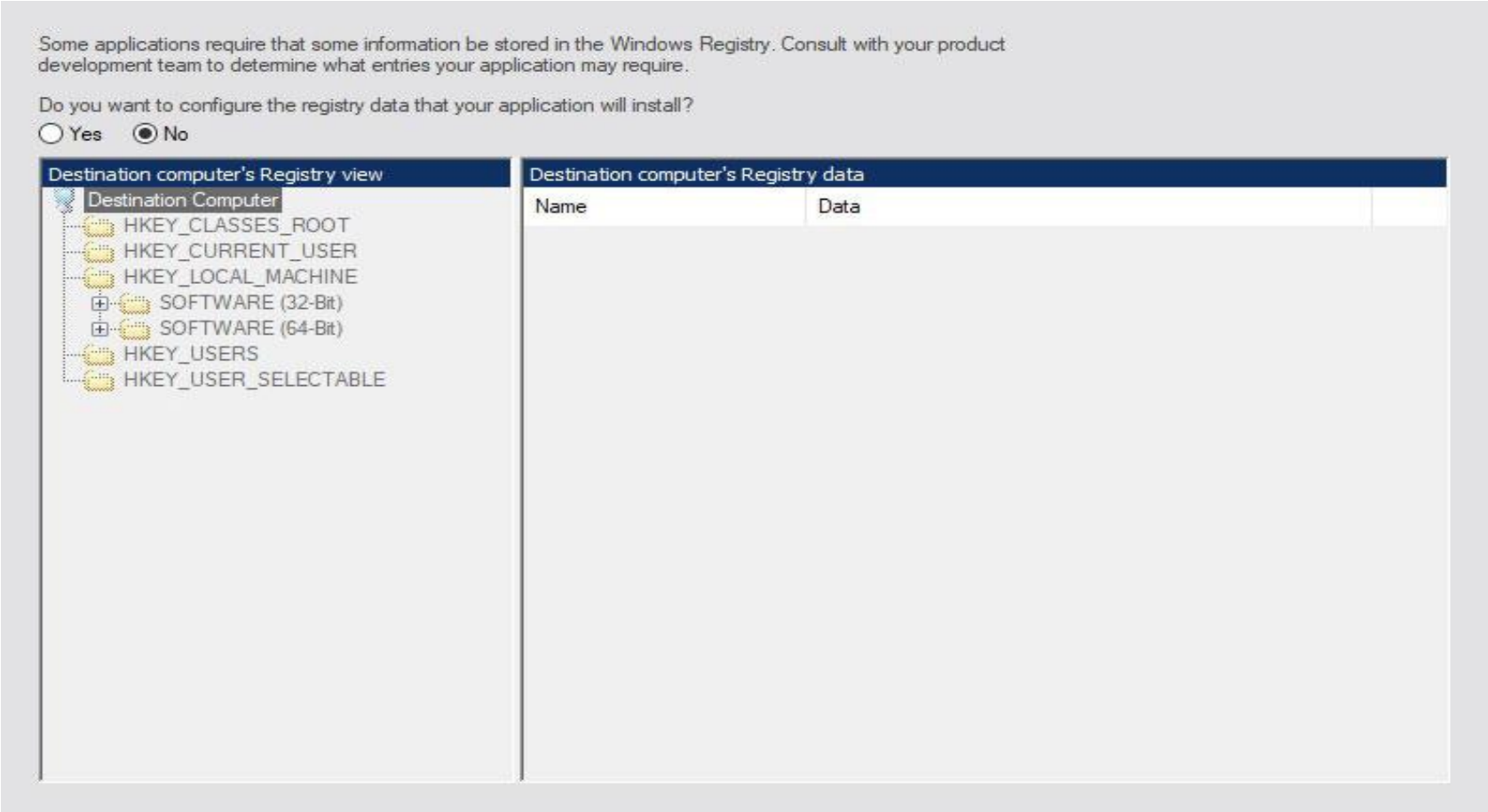

Visual Studio setup oluşturma

12. **Installation Interview** sekmesinde son düzenlemeler yapılır. Kırmızı ile işaretli alanlardan ilkinde kurulum esnasında kullanıcıya sözleşme gösterilip/gösterilmeme ayarlanıyor. İkincisinde ise kullanıcıya yazılımın kurulum dizinini değiştirebilmesi için izin veriyoruz. Son aşamada bu iki kısma göz atmak faydalı olabilir.

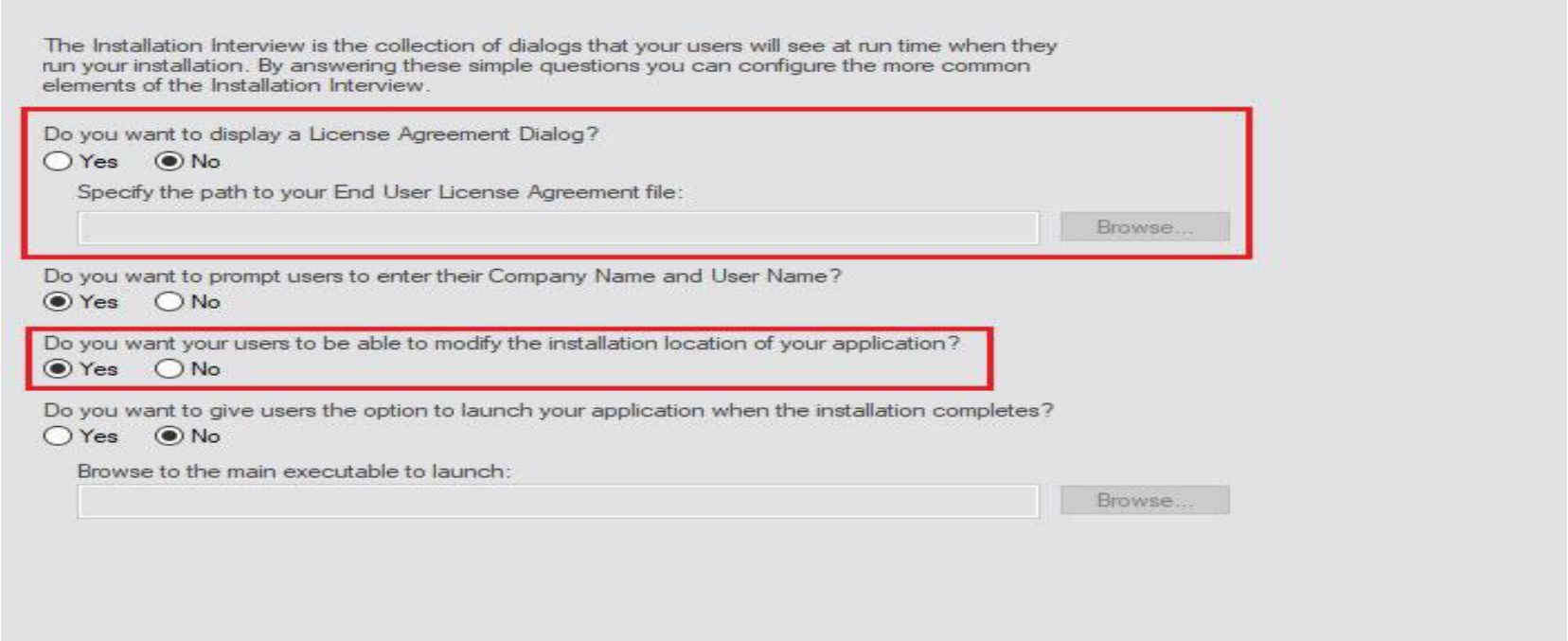

Setup wizard

Visual Studio Setup Dosyası Oluşturma

Yukarıdaki işlem adımlarını tamamladıktan sonra, sağ taraftaki panelde (solution exproler) yer alan setup projemizin üzerine sağ tıklayarak açılan menü içerisinde yer alan **build** seçeneğine tıklanır. Setup dosyasına ulaşmak için sırası ile **proje dosyası + Setup + Express + DVD-3 + DiskImages + DISK1** adımları takip edilir.