Microsoft Access ile Veritabanı Oluşturulması

UZAKTAN EĞİTİM UYGULAMA VE ARAŞTIRMA MERKEZİ
telefon 0(312) 202 82 00 • eposta guzem@gazi.edu.tr • adres Gazi Üniversitesi Rektörlük Binası No:6/1
guzem.gazi.edu.tr • uzaktanegitim.gazi.edu.tr • lms.gazi.edu.tr

1-) Microsoft Access ile veritabanı oluşturmak için Access programını açtıktan sonra ilk olarak Dosya menüsünden yeni sekmesine tıklanmalıdır.

2-) Access programının sağ tarafında açılacak olan kısımdan oluşturulacak olan veritabanı için bir isim verilerek bu dosyanın kaydedileceği yer seçilerek veritabanı dosyası oluşturulabilir. Veritabanını oluşturuken Access Veritabanı türünü seçelim.

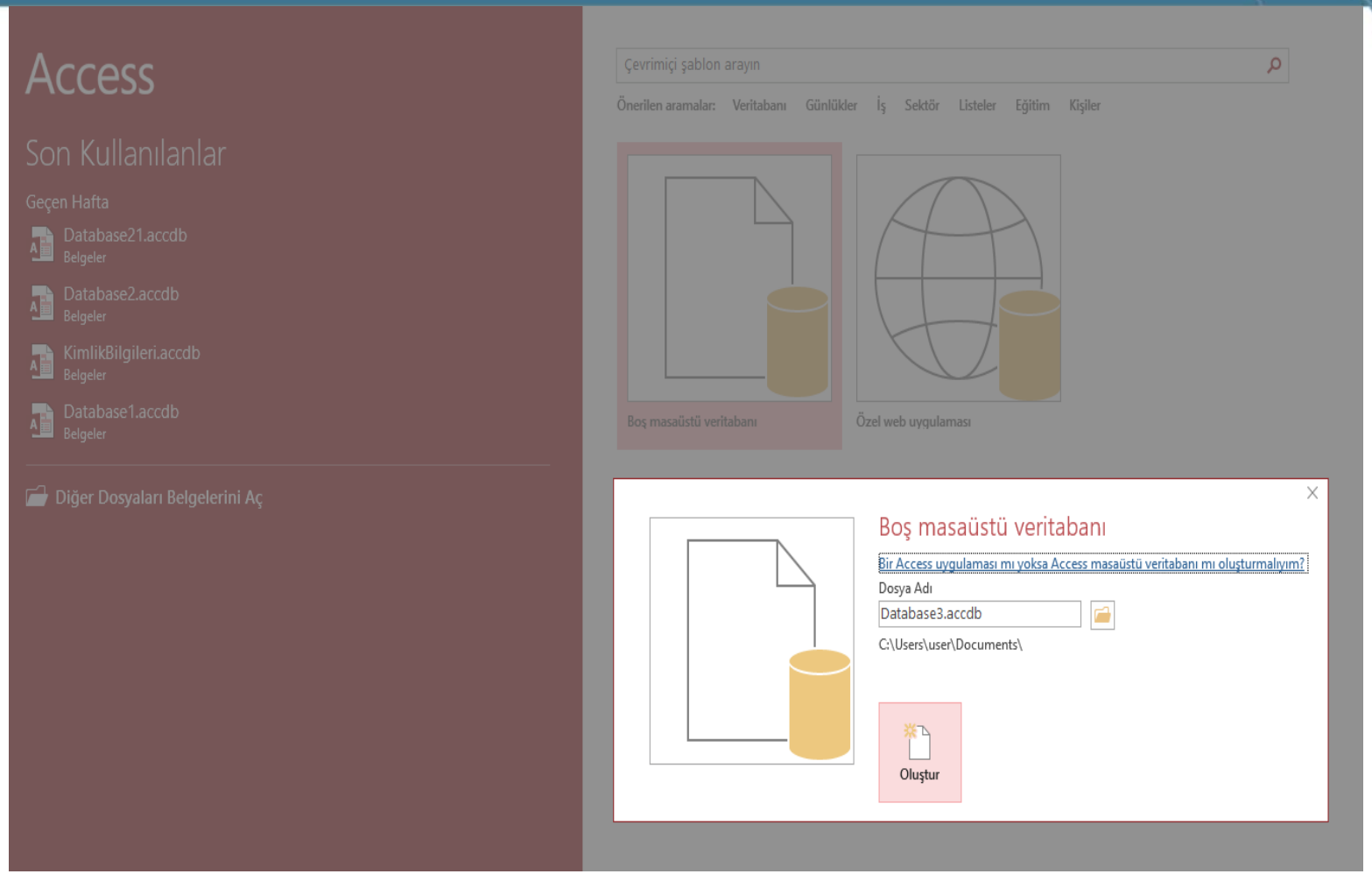
Access
Son Kullanılanlar
Geçen Hafta
Database21.accdb
Belgeler
Database2.accdb
Belgeler
KimlikBilgileri.accdb
Belgeler
Database1.accdb
Belgeler
Diğer Dosyaları Belgelerini Aç
Çevrimiçi şablon arayın
Önerilen aramalar: Veritabanı Günlükler İş Sektör Listeler Eğitim Kişiler
Boş masaüstü veritabanı
Özel web uygulaması
Boş masaüstü veritabanı
Bir Access uygulaması mı yoksa Access masaüstü veritabanı mı oluşturmalıyım?
Dosya Adı
Database3.accdb
C:\Users\user\Documents\
Oluştur

Oluştur butonuna tıklandıktan sonra Veritabanı dosyası, belirtilen klasör içerisinde oluşturulacaktır.

3-) Oluşturulan veri tabanı dosyasında, aşağıdaki resimde görüldüğü gibi Tablo1 isimli bir tablo görünecek, sağ tarafında da o tabloda bulunan alanlar listelenecektir.

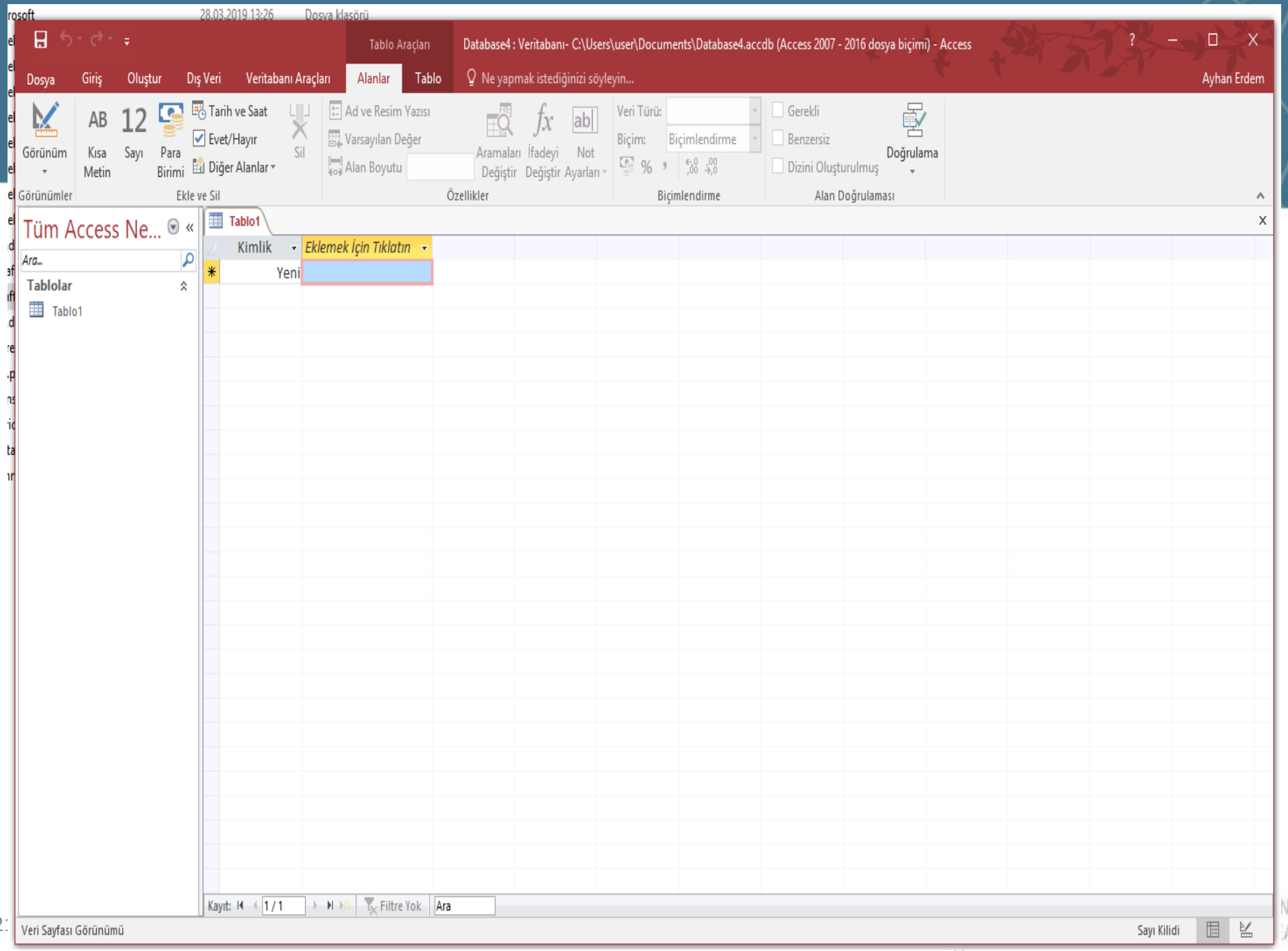
Tablo Araçları
Database4 : Veritabanı- C:\Users\user\Documents\Database4.accdb (Access 2007 - 2016 dosya biçimi) - Access
Dosya
Giriş
Oluştur
Dış Veri
Veritabanı Araçları
Alanlar
Tablo
Ne yapmak istediğinizi söyleyin...
Ayhan Erdem
Görünüm
Kısa Metin
Sayı
Para Birimi
Tarih ve Saat
Evet/Hayır
Diğer Alanlar
Sil
Ad ve Resim Yazısı
Varsayılan Değer
Alan Boyutu
Aramaları Değiştir
İfadeyi Değiştir
Not Ayarları
Veri Türü:
Biçim:
Biçimlendirme
Gerekli
Benzersiz
Dizini Oluşturulmuş
Doğrulama
Görünümler
Ekle ve Sil
Özellikler
Biçimlendirme
Alan Doğrulaması
Tüm Access Ne...
Ara...
Tablolar
Tablo1
Kimlik
Eklemek İçin Tıklatın
Yeni
Kayıt:
1 / 1
Filtre Yok
Ara
Veri Sayfası Görünümü
Sayı Kilidi

4-) Tablomuza yeni alanlar eklemek, tasarımını değiştirmek için Tablo üzerinde sağ tıklayarak Tasarım görünümü seçeneğini seçebiliriz.

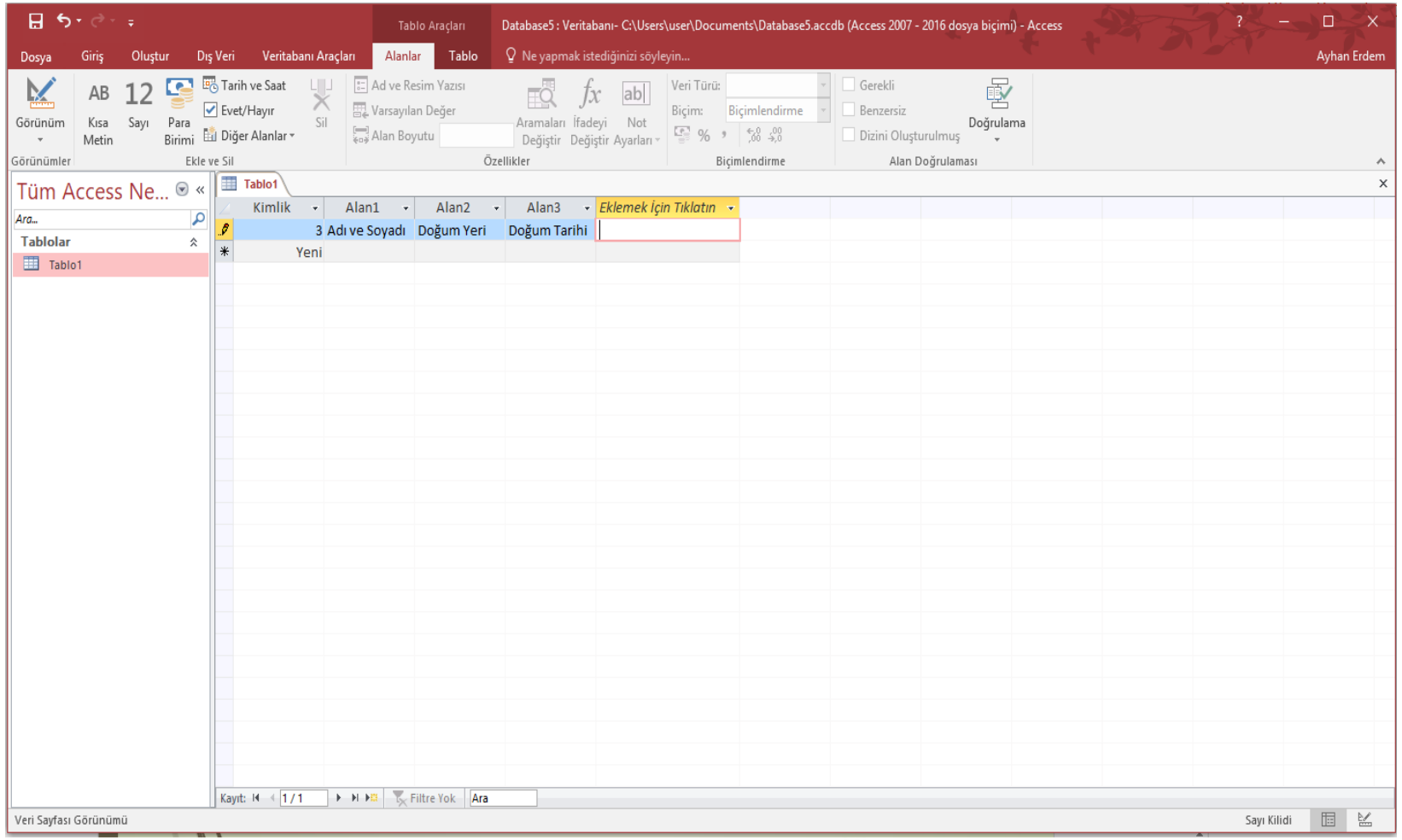

UZAKTAN EĞİTİM UYGULAMA VE ARAŞTIRMA MERKEZİ
guzem.gazi.edu.tr • uzaktanegitim.gazi.edu.tr • lms.gazi.edu.tr
DISTANCE EDUCATION APPLICATION & RESEARCH CENTER

5-) Bu seçeneğe tıklandığında ilk olarak Tablomuza bir isim belirlememiz gerekmektedir. Kullanım kolaylığı açısından tablo ve alan adlarında boşluk ve Türkçe karakter kullanılmaması faydalı olacaktır. C# programı ile erişimde kolaylık olması ve hatayı azaltmak için tablo adlarını ve alan adlarını büyük harfler ile oluşturacağız.

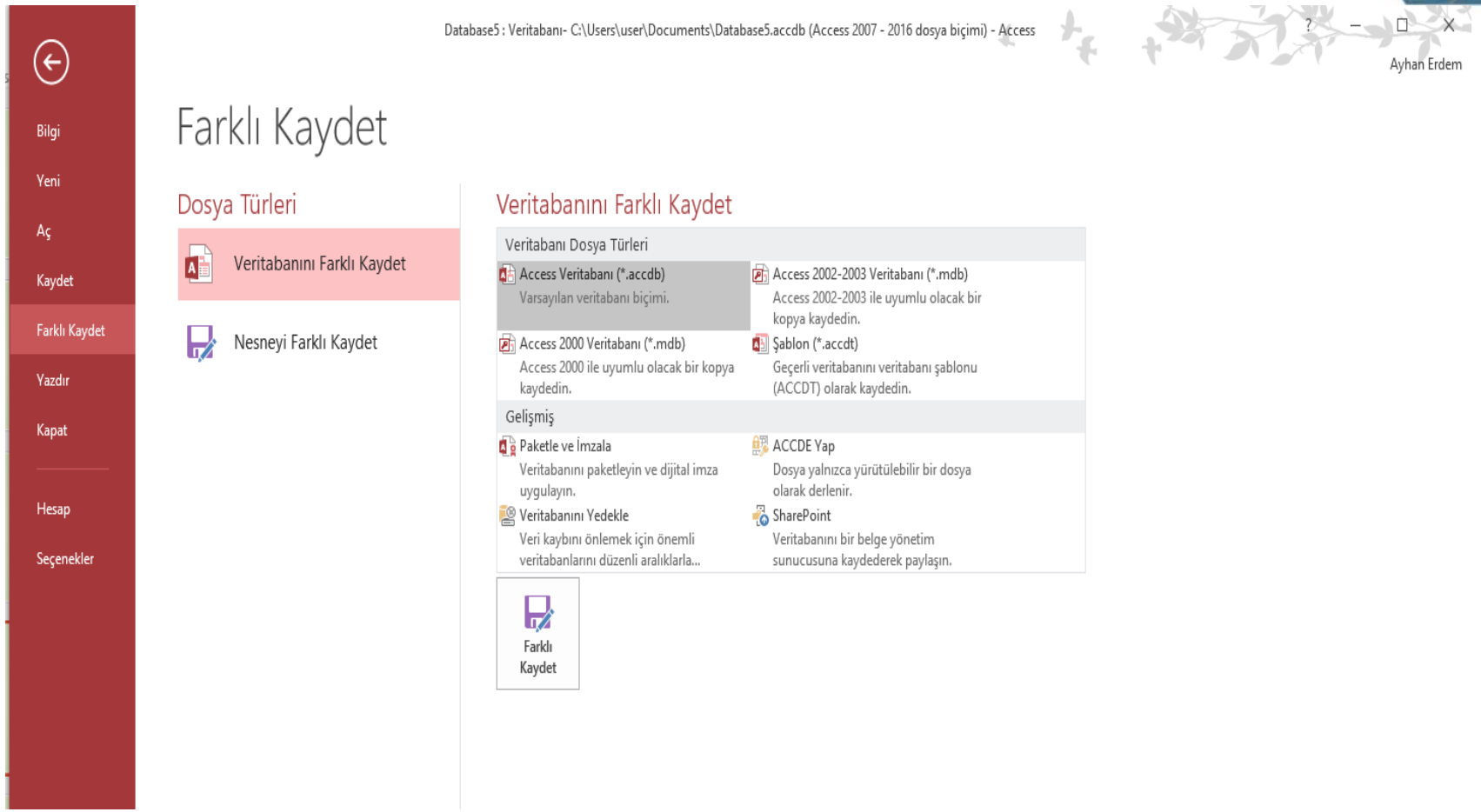

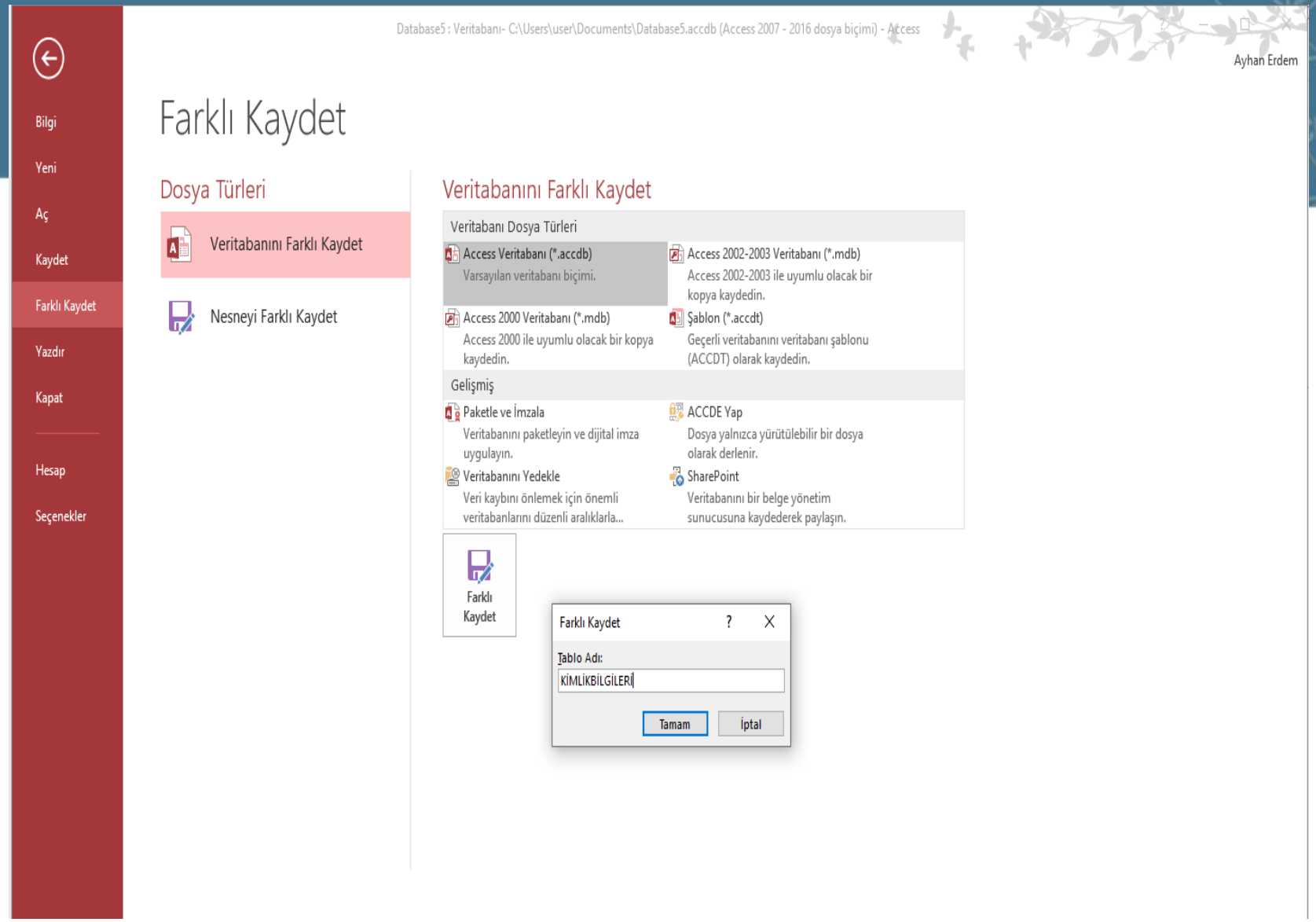
Database5 : Veritabanı- C:\Users\user\Documents\Database5.accdb (Access 2007 - 2016 dosya biçimi) - Access
Ayhan Erdem
Bilgi
Yeni
Aç
Kaydet
Farklı Kaydet
Yazdır
Kapat
Hesap
Seçenekler
Farklı Kaydet
Dosya Türleri
Veritabanını Farklı Kaydet
Nesneyi Farklı Kaydet
Veritabanını Farklı Kaydet
Veritabanı Dosya Türleri
Access Veritabanı (*.accdb)
Varsayılan veritabanı biçimi.
Access 2002-2003 Veritabanı (*.mdb)
Access 2002-2003 ile uyumlu olacak bir kopya kaydedin.
Access 2000 Veritabanı (*.mdb)
Access 2000 ile uyumlu olacak bir kopya kaydedin.
Şablon (*.accdt)
Geçerli veritabanını veritabanı şablonu (ACCDT) olarak kaydedin.
Gelişmiş
Paketle ve İmzala
Veritabanını paketleyin ve dijital imza uygulayın.
ACCDE Yap
Dosya yalnızca yürütülebilir bir dosya olarak derlenir.
Veritabanını Yedekle
Veri kaybını önlemek için önemli veritabanlarını düzenli aralıklarla...
SharePoint
Veritabanını bir belge yönetim sunucusuna kaydederek paylaşın.
Farklı Kaydet
Farklı Kaydet
Tablo Adı:
KİMLİKBİLGİLERİ
Tamam
İptal

6-) Tamam butonuna tıkladığımızda tablomuz KIMLIKBILGILERI adı ile kaydedilecektir. Ve Tasarım görünümüne geçilerek tablomuza alan eklemeye başlayabiliriz.

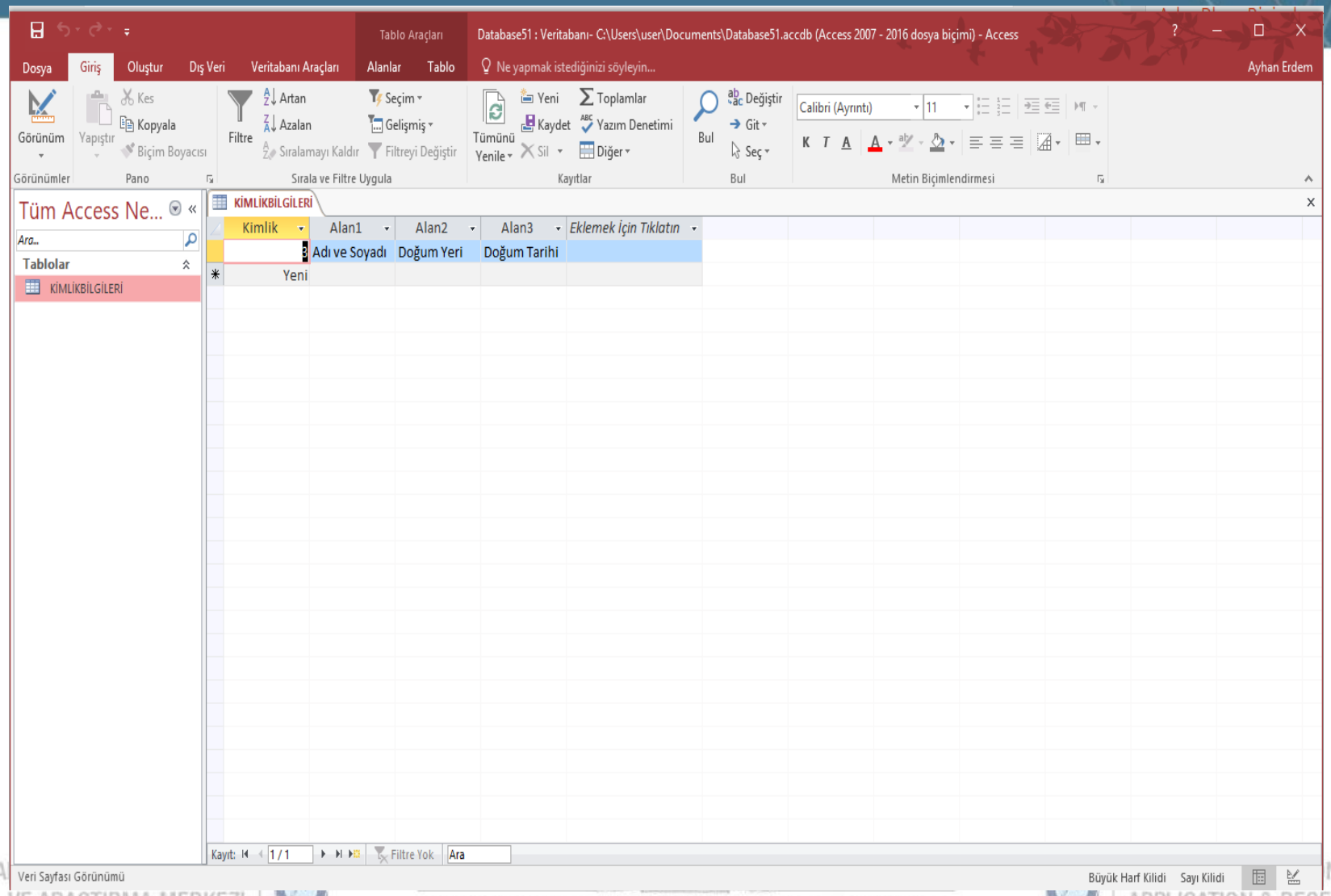

UZAKTAN EĞİTİM UYGULAMA VE ARAŞTIRMA MERKEZİ | guzem.gazi.edu.tr • uzaktanegitim.gazi.edu.tr • lms.gazi.edu.tr | APPLICATION & RESEARCH CENTER

7-) Bu bölümde tablomuzda otomatik olarak alan adı Kimlik olan veri türü Otomatik sayı olan bir alan gelecektir. Bu alan satırların tekil olmasını sağlamak için Access tarafından oluşturulmaktadır. İstenirse kaldırılabilir, değiştirilebilir.

Otomatik Sayı türü her bir kayıtta Access tarafından otomatik olarak bir sayı üretilerek o alana yazılacağı anlamına gelmektedir. Alan adının solunda görülen Anahtar simgesi, bu kaydın tekil olacağı anlamına gelmektedir. Tablomuzdaki alanları yandaki şekilde düzenleyelim. Sonra kaydet tuşuna basalım.

Database511 : Veritabanı- C:\Users\user\Documents\Database511.accdb (Access 2007 - 2016 dosya biçimi) - Access

Dosya | Giriş | Oluştur | Dış Veri | Veritabanı Araçları | Alanlar | Tablo | Ne yapmak istediğinizi söyleyin... | Ayhan Erdem

Tablo Özellikleri | Değişiklikten Önce | Silmeden Önce | Eklemeden Sonra | Güncelleştirmeden Sonra | Silmeden Sonra | Adlandırılmış Makro | İlişkiler | Nesne Bağımlılıkları

Özellikler | Etkinliklerden Önce | Etkinliklerden Sonra | Adlandırılmış Makrolar | İlişkiler

Tüm Access Ne...

Ara...

Tablolar

- BİRİMLER
- KİMLİKBİLGİLERİ

BİRİMLER | KİMLİKBİLGİLERİ

TC_KİMLİK I	AD	SOYAD	ÇALIŞTIGI Bİ	TELEFON	Eklemek İçin Tıklatın
3	ALI	KARA	GAZI	111111	
4	ERDEM	GÜLERYÜZ	TEKNOLOJİ	222222	
Yeni					

Kayıt: 1 / 2 | Filtre Yok | Ara

Denetim düzenlenemez; 'TC_KİMLİK NO' OtomatikSayı alanı ile ilişkili.

Büyük Harf Kilidi | Sayı Kilidi | Kaydırma Kilidi

VE ARAŞTIRMA MERKEZİ | guzem.gazi.edu.tr • uzaktanegitim.gazi.edu.tr • lms.gazi.edu.tr | APPLICATION & RESEARCH CENTER

8-) Oluştur sekmesinden tablo seçeneğini seçerek veritabanımıza yeni bir tablo daha ekleyelim.

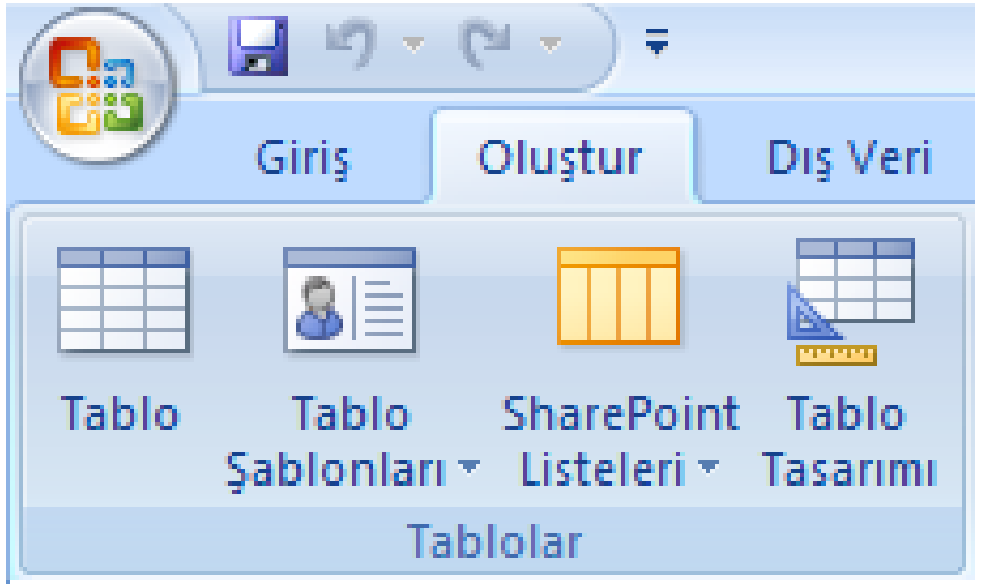

9-) Bu tablomuzun adına da BIRIMLER diyelim ve aşadığaki şekilde alanlarımızı oluşturalım.

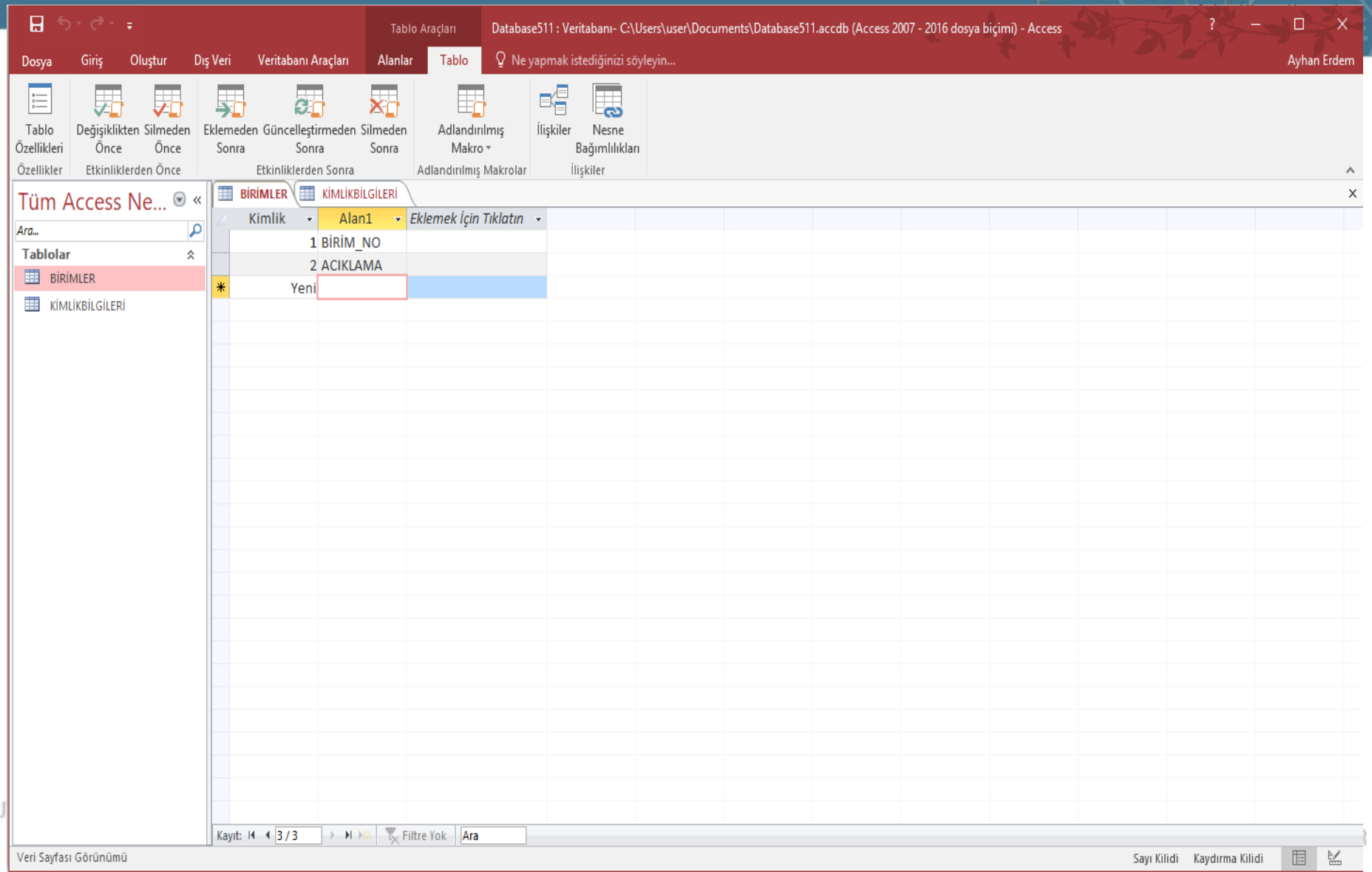

10-) Birimler Tablomuza veri girişi yapmak için üzerine çift tıklayalım ve yandaki şekilde görüldüğü gibi içerisine bilgi girişi yapalım.

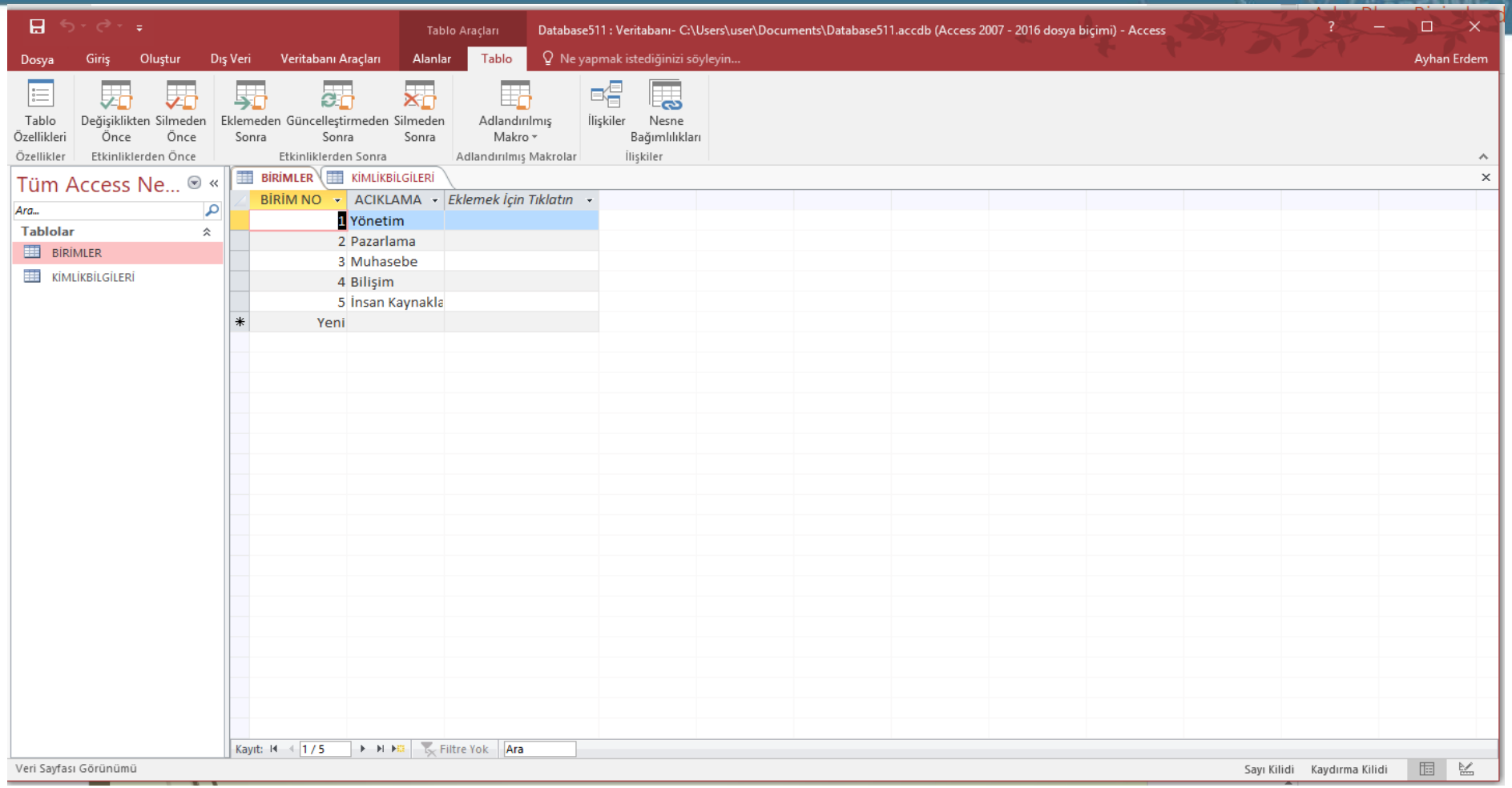

UZAKTAN EĞİTİM UYGULAMA VE ARAŞTIRMA MERKEZİ
guzem.gazi.edu.tr • uzaktanegitim.gazi.edu.tr • lms.gazi.edu.tr
DISTANCE EDUCATION APPLICATION & RESEARCH CENTER

11-) Aynı Şekilde KIMLIKBILGILERI tablomuzun üzerine çift tıklayarak bu tablomuza da aşağıdaki şekilde görüldüğü gibi birkaç satır bilgi girişi yapalım.

KIMLIKBILGILERI | BIRIMLER

TC_KIMLIK_I	AD	SOYAD	CALISTIGI_B	TELEFON
1	Ali	Can	1	0505555555
2	Mehmet	Cin	2	0505666666
3	Ahmet	Bey	3	0505666677

ÖRNEK SORULAR VE ÇÖZÜMLER

Soru 1) Veritabanında INSERT komutu ne işe yarar ?

A) Bir tablo içerisindeki bir alanın değerini değiştirmek için kullanılır.

B) Tabloya yeni bir satır eklemek için kullanılır.

C) İstediğimiz tablolardan istediğimiz satırları seçmek ve göstermek için kullanılır.

D) Bir tablo içerisindeki tüm satırları veya belirli satırları silmek için kullanılır.

Soru-2) Aşağıdakilerden hangisi Microsoft Access'in kullanım alanlarından değildir?

A)Oyunlar için grafik motoru

B) Kayıtlar üzerinde filtreleme ve sorgulama işlemleri yapılabilir.

C)Veri tabanı üzerinde bulunan sayısal veriler üzerinde matematiksel hesaplamalar yapılabilir.

D)Birbiriyle bağlantılı veya bağlantısız veri tabanı oluşturulabilir.

Soru-3) Microsoft Access ile ilgili hangisi doğrudur?

A) APPLE şirketi tarafından yapılmıştır

B) İlişkisel veri tabanı yönetimi için bir sistemdir.

C) Frameworktür

D) IDE’dir

Soru-4) Verilen bilgilerden hangisi yanlıştır?

A) Delete Cümleciği: Bir tablo içindeki tüm satırları veya belirli satırları siler.
B) Delete Cümleciği: İsim tablosunda tüm satırları silmek için DELETE FROM ISIM
C) Delete Cümleciği: İsim tablosunda belirli satırı silmek için DELETE FROM ISIM WHERE BIRIM=2
D) Insert Cümleciği: Tabloya yeni bir sütun ekler.

Soru-5)

I - Select Cümleciği: İstediğimiz tablodan istediğimiz satırları seçer.
II- Select Cümleciği: Name tablosundaki bütün kayıtları listelemek için SELECT * FROM NAME
III-Update Cümleciği: Bir tablo içerisindeki bir alanın değerini değiştirmek için kullanılır.
IV-Update Cümleciği:Tüm satırları güncellemek için UPDATE ISIM SET CINSIYET=”ERKEK”

Yukarıda verilenlerden hangileri doğrudur ?

A) II. ve IV.

B) I. , II. ve III.

C) II. , III. ve IV.

D) Hepsi

Soru-6)

-Tablo içerisindeki tüm satırları veya belirli satırları silmek için kullanılır
-Tablolardan istediğimiz satırları seçmek ve göstermek için kullanılır
-Tabloya yeni bir satır eklemek için kullanılır.

Yukarıdaki açıklamalar aşağıda verilen şıklarla eşleştirildiğinde hangisi dışarda kalır?

A) DELETE

B) UPDATE

C) INSERT

D) SELECT

Soru-7) Veri tabanında arama yaparken herhangi bir karakteri içeren verileri filtre uygulayarak bulmak istersek hangi sql komutunu kullanmamız gerekir?

A)Like

B)Between

C)Count

D)Order By

Soru-8) Microsoft Access ile oluşturduğumuz veritabanında tablo isimlendirirken hangisi kullanım kolaylığı sağlamaz?

A) Rasgele isim vermek

B) Boşluk bırakmak

C) Türkçe harf kullanmamak

D) Büyük ve küçük harfler kullanmak

Soru-9) Aşağıdakilerden hangisi Access Veritabanı'nı oluşturan nesnelerden değildir?

A)Rapor

B)Form

C)Sorgu

D)Sütun

Soru-10) Microsoft Access programında tablo nereden eklenir ?

A) Dosya sekmesinden

B) Giriş sekmesinden

C) Oluştur sekmesinden

D) Tablo araçlarından