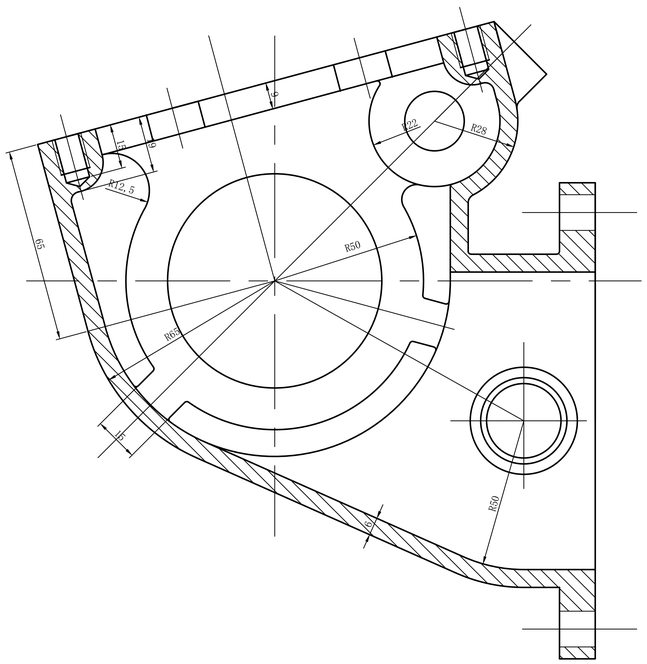
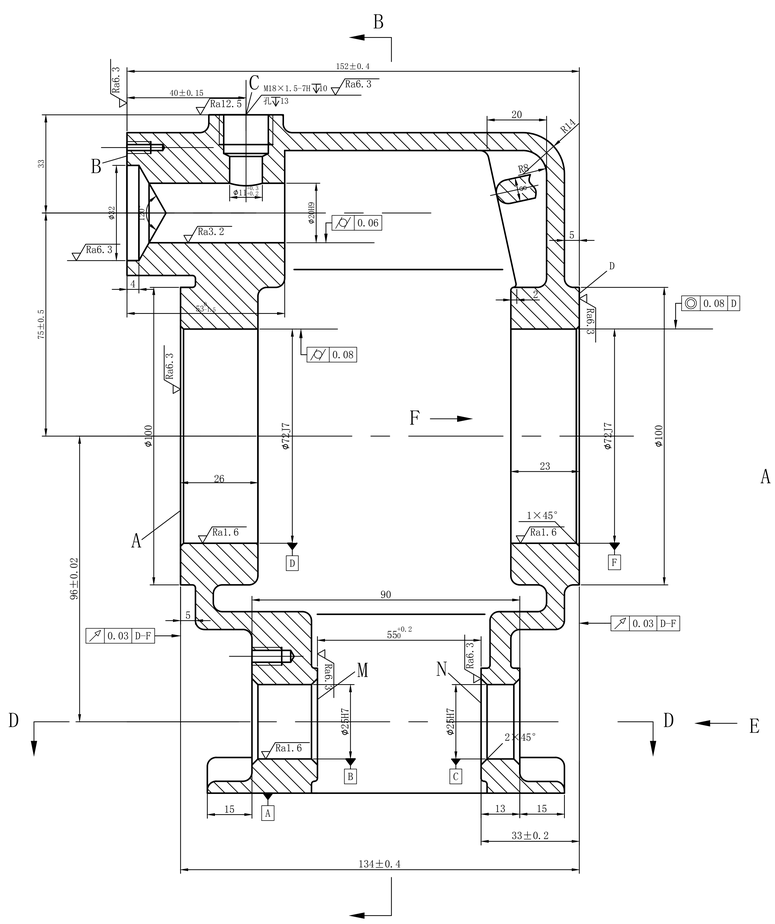
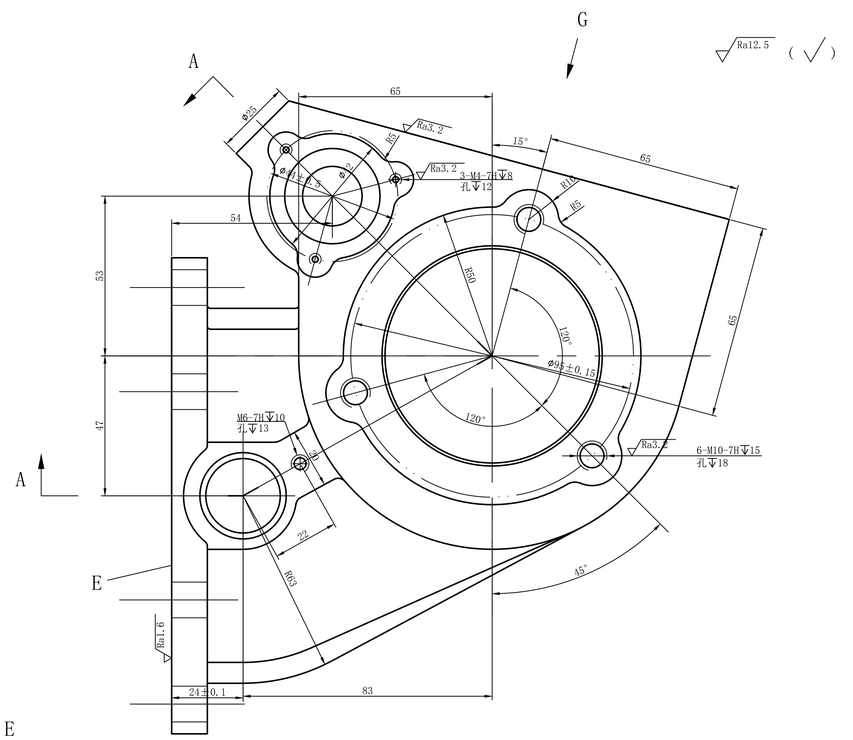
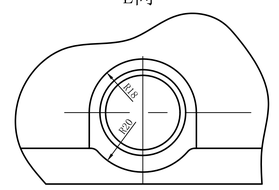
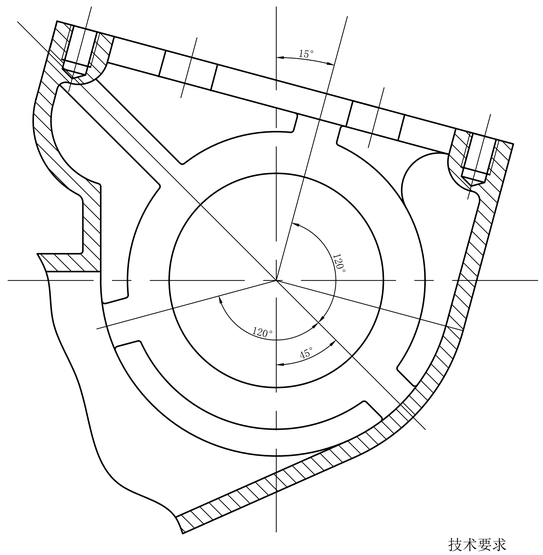
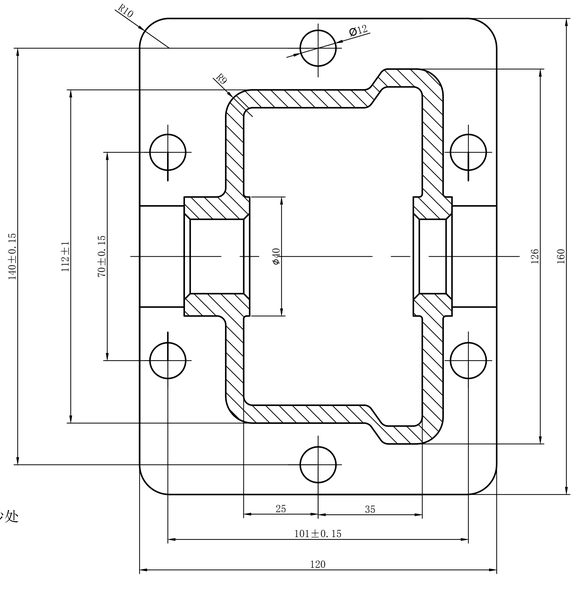


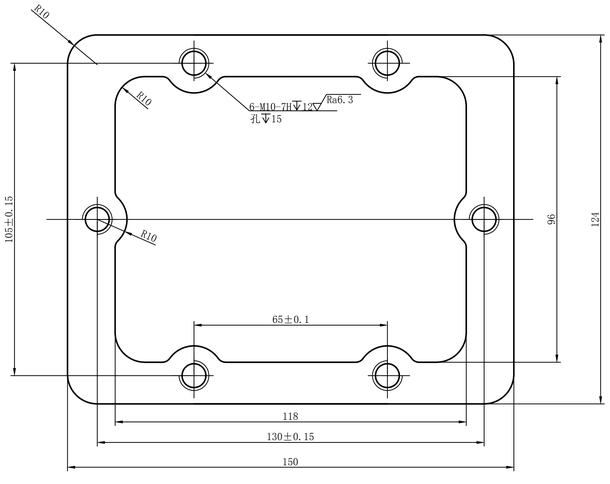












技术要求

1. 铸件需经人工时效处理，然后作喷砂处理。
2. 未注壁厚为6，未注圆角为R3。
3. 凡不加工表面，涂银粉漆。
4. 所有螺纹孔口倒角至大径。

							HT250	
标记	处数	分 区	更改文件号	签名	年、月、日			
设计			标准化				重量	比例
								1:1
审核							消防车取力器箱体	
工艺			批准			共 1 张	第 1 张	