Studienarbeit: Entwicklung

Legende: Im Plan | | | Puffer | Nicht zugewiesen

Linus Willems, Panagiotis Fotiadis

Projektbeschreibung vom: 02.10.2023

Geschätzte Stunden: 1
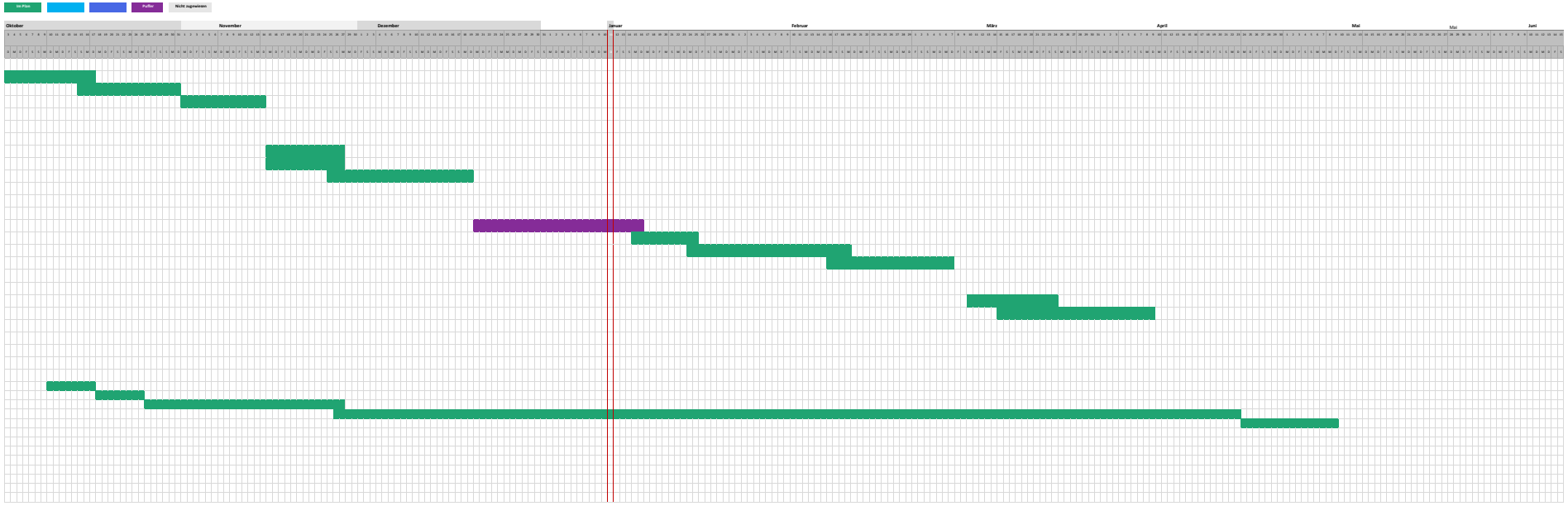
Aktivitätsbezeichnung	Kategorie	Zugewiesen an	Fortschritt	Start	Tage
Konzeptierung:					
Ideenfindung	Im Plan		100%	03.10.2023	15
Thema aus den Ideen lesen	Im Plan		100%	19.10.2023	17
Konzeptierung	Im Plan		100%	01.11.2023	14
Prototyping:					
CAD Modellierung Figuren	Im Plan		80%	15.11.2023	14
Modellierung Figuren Erstellung Hauptmenü	Im Plan		100%	15.11.2023	14
Zusammenbau des Prototyps	Im Plan		80%	25.11.2023	25
Programmierung:					
Puffer		Hohes Risiko		20.12.2023	28
Figuren Erkennung (Software)	Im Plan			15.01.2024	11
Schach Algorithmus	Im Plan			24.01.2024	27
Mechanischer Umsetzung	Im Plan			16.02.2024	21
Funktionstests/Fehlerrechersuche:					
Funktionstests	Im Plan			10.03.2024	15
Fehlerbereinigungen	Im Plan			15.03.2024	26
Dokumentation:					
Struktur	Im Plan			10.10.2023	8
Einleitung	Im Plan			18.10.2023	8
Technische Grundlagen	Im Plan			26.10.2023	34
Umsetzung	Im Plan			28.11.2023	108
Fazit/Ausblick	Im Plan			24.04.2024	18