DISEÑO CENTRADO EN USUARIO

TFG APLICACIONES MOVILES

Kevin Caballero

Usuarios 2
Fichas de perfil 4
Diseño conceptual 5
Point of view statements 5
Flujos de interacción 6
Prototipado 9
Sketches 9
Prototipo horizontal de alta fidelidad 9
Evaluación 11
Datos del usuario 11
Mensaje 11
Tareas 11
Tabla de feedback 12
Mejoras 12

Usuarios

Para aplicar el diseño centrado en el usuario he realizado un cuestionario cualitativo semiestructurado en formato asíncrono con 9 participantes. El objetivo era entender cómo perciben las personas la información legislativa y la política en general, así como qué barreras encuentran al intentar seguir la actividad legislativa actual y qué necesitan para considerar útil una app como IDemos. Se buscó incluir perfiles con distinto nivel de interés político con el fin de recoger necesidades tanto de usuarios poco familiarizados con el tema como de usuarios más informados. Elegí este método por su adecuación al contexto del proyecto ya que al tratarse de un MVP y de un trabajo individual, el formato asíncrono facilita la participación, reduce la influencia del investigador y permite obtener aportaciones más reflexivas sin la presión de lo que sería una entrevista en directo. Posteriormente, las respuestas se analizaron mediante una síntesis temática, agrupando patrones comunes para extraer los hallazgos y traducirlos en decisiones de diseño del wireframe y requisitos.

Para recoger información de forma homogénea, se envió a los participantes un cuestionario con preguntas abiertas centradas en hábitos de información, barreras de comprensión y expectativas sobre la app:

1. ¿Con qué frecuencia te informas sobre política o temas legales? ¿Por qué vía principalmente?
2. ¿Has intentado alguna vez entender una propuesta o ley “desde la fuente”? ¿Qué te resultó más difícil?
3. Cuando ves una noticia sobre una ley/propuesta, ¿qué tres preguntas te vienen a la cabeza?
4. ¿Cuánto texto estarías dispuesto a leer en una app para entender una iniciativa?
5. ¿Qué te sería más útil en el detalle de una iniciativa: un resumen corto, puntos clave, un timeline del proceso, enlaces oficiales u otra cosa?
6. ¿Te generaría confianza un resumen generado por IA si siempre incluye enlaces a fuentes oficiales? ¿Qué te haría desconfiar?
7. Sobre votar en la app: ¿te encaja un sistema Sí/No/Abstención? ¿Preferirías otro?
8. ¿Qué te haría usar IDemos más de una vez?
9. ¿Qué sería una “red flag” para dejar de usar la app?

Participante	Interés político	Edad	Como se informa	Uso de apps
P1	bajo	24	RRSS / titulares	alta
P2	bajo	29	Titulares / RRSS	alta
P3	bajo	47	TV	media
P4	medio	22	RRSS / prensa	alta
P5	medio	34	RRSS / TV	alta
P6	medio	49	Prensa/ TV	alta
P7	alto	25	Prensa / RRSS	alta
P8	alto	28	Prensa / RRSS	alta
P9	alto	49	Prensa / BOE	media

A partir de las respuestas se observan varios patrones recurrentes. En primer lugar, 7 de 9 participantes mencionan que la principal barrera para seguir la actividad legislativa es la dificultad de comprensión, especialmente en los perfiles de interés bajo y medio. Por ejemplo, P1 comenta “Si es muy técnico o largo, lo dejo… Yo necesito que me lo expliquen fácil”, y P6 añade “Me pierdo con términos y fases, al final leo un resumen de alguien y ya”. En segundo lugar, 6 de 9 participantes señalan como necesidad clave saber en qué punto del proceso está una iniciativa y qué significa ese estado, ya que es una información que rara vez se entiende con solo el título. P3 lo resume como “Quiero saber si esto ya está hecho o aún se puede torcer la cosa”. En tercer lugar, 5 de 9 participantes indican que confiarían más en la app si se mantiene la trazabilidad a fuentes oficiales y si el contenido evita hacer valoraciones. P9 menciona “Si hay enlace al BOE o al Congreso, me fío más; si no, no sé de dónde sale”. Respecto al formato, 8 de 9 participantes prefieren que la información sea rápida de escanear frente a grandes bloques de texto. Por último, sobre el sistema de voto, 6 de 9 participantes ven razonable Sí/No/Abstención por simplicidad, mientras que 3/9 sugieren incluir también una opción tipo “No lo sé” para evitar votos forzados.

Tras analizar las respuestas, se repiten varios patrones claros. En general, diría que los participantes perciben la información legislativa como algo poco accesible por el lenguaje técnico que se emplea y la cantidad de documentación en la que se reparte. Además expresan que les cuesta situar una iniciativa en el proceso (saber en qué fase está y que es lo que implica). También aparece de forma recurrente la necesidad de confiar en lo que se muestra, y esa confianza creo que aumenta cuando se puede contrastar con fuentes oficiales y cuando la explicación es neutral y sin tono valorativo. Por último, se observa que el interés por participar votando resulta atractivo para los usuarios, pero depende mucho de que el contenido se entienda rápido y de que el esfuerzo de uso sea bajo.
En conjunto, los resultados muestran que el principal obstáculo para acercar la actividad legislativa a la ciudadanía no es tanto la falta de información, sino la dificultad de comprensión y seguimiento en el día a día y esto refuerza la idea de que una solución como Demos debe centrarse en reducir fricción.

Fichas de perfil

Para sintetizar los resultados y facilitar la toma de decisiones de diseño, se agruparon los participantes en tres perfiles según su nivel de interés político, coherente con el patrón observado en las respuestas. Esta clasificación se complementó con el canal principal de información , el nivel de tolerancia a contenido extenso y la necesidad de contexto del proceso. Así, se definieron tres perfiles representativos: P1–P3 (bajo), P4–P6 (medio) y P7–P9 (alto), que permiten describir comportamientos, necesidades y objetivos de forma más clara y accionable

Perfil 1

Interes politico **bajo**

Comportamientos

- Se informa por RRSS y titulares o TV de forma puntual
- Evita profundizar si el contenido es largo o técnico
- Solo se interesa cuando un tema le afecta directamente
- Suele abandonar si no entiende rápido de que trata

Caract. Demograficas

- Edades en la muestra: 24, 29, 47
- Uso de apps:media/alta

Necesidades y metas

- Entender de que trata en poco tiempo
- Tener contexto básico sin tecnicismos
- Ver lo esencial sin leer demasiado

Perfil 2

Interés político **medio**

Comportamientos

- Se informa por RRSS prensa y TV
- Se informa con cierta regularidad, pero no sigue el proceso legislativo completo
- Combina canales (RRSS, prensa, TV) para formarse una idea general
- Está dispuesto a leer algo más si la información está bien ordenada

Caract. Demograficas

- Edades en la muestra: 22, 34, 49
- Uso de apps: alta

Necesidades y metas

- Resumen claro y estructurado
- Saber estado/fase y fechas relevantes
- Acceso fácil a la fuente por si quiere comprobar

Perfil 3

Interés político **alto**

Comportamientos

- Se informa por RRSS prensa y ocasinalmente el BOE
- Sigue la actualidad y busca contexto
- Está dispuesto a invertir más tiempo si la información es fiable
- Consulta fuentes más “serias” (prensa y en algún caso, BOE)
- Le interesa comparar información y resultados

Caract. Demograficas

- Edades en la muestra: 25, 28, 49
- Uso de apps: media/alta

Necesidades y metas

- Ver la evolución/estado de la iniciativa de forma clara
- Trazabilidad y transparencia
- Explicación neutral para formarse opinión propia

Diseño conceptual

Point of view statements

- Las personas con **bajo** interés político necesitan una forma de entender fácilmente de qué trata una iniciativa sin leer documentos extensos, porque el lenguaje técnico y la falta de tiempo hacen que abandonen antes de informarse.
- Las personas con **bajo** interés político necesitan una forma de saber en qué punto está una propuesta, porque sin ese contexto perciben la política como algo confuso y lejano.
- Las personas con **bajo** interés político necesitan una forma de descubrir solo lo que les afecta o les interesa, porque un feed sin filtros les genera ruido y reduce la motivación para usar la app.
- Las personas con interés político **medio** necesitan una forma de seguir iniciativas concretas sin perderse en el proceso, porque aunque se informan con cierta frecuencia, no tienen claro cómo evoluciona una propuesta dentro del Congreso.
- Las personas con interés político **medio** necesitan una forma de leer un resumen claro con puntos clave, porque quieren formarse una opinión sin depender únicamente de titulares o interpretaciones de terceros.
- Las personas con interés político **medio** necesitan una forma de comprobar la fuente oficial cuando lo consideren necesario, porque su confianza aumenta cuando pueden contrastar lo que leen con documentos del Congreso.
- Las personas con **alto** interés político necesitan una forma de ver la evolución completa de una iniciativa (fases, fechas y cambios relevantes), porque les interesa el proceso real y no solo el título o el resultado final.
- Las personas con **alto** interés político necesitan una forma de acceder a información estructurada y trazable a fuentes oficiales, porque priorizan la fiabilidad y quieren verificar datos cuando lo consideran importante.
- Las personas con **alto** interés político necesitan una forma de comparar el voto ciudadano con el voto oficial, porque buscan contexto cuantitativo y les interesa entender la distancia entre opinión pública y decisión parlamentaria.

Flujos de interacción

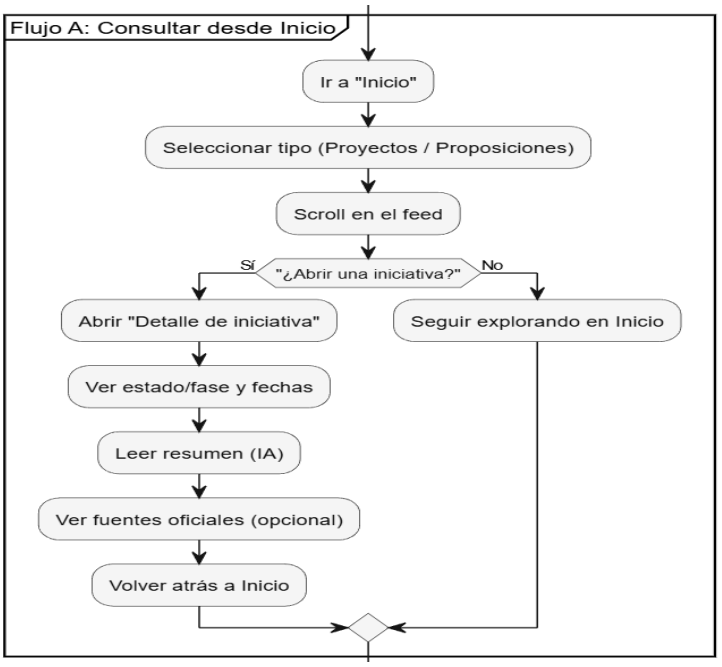

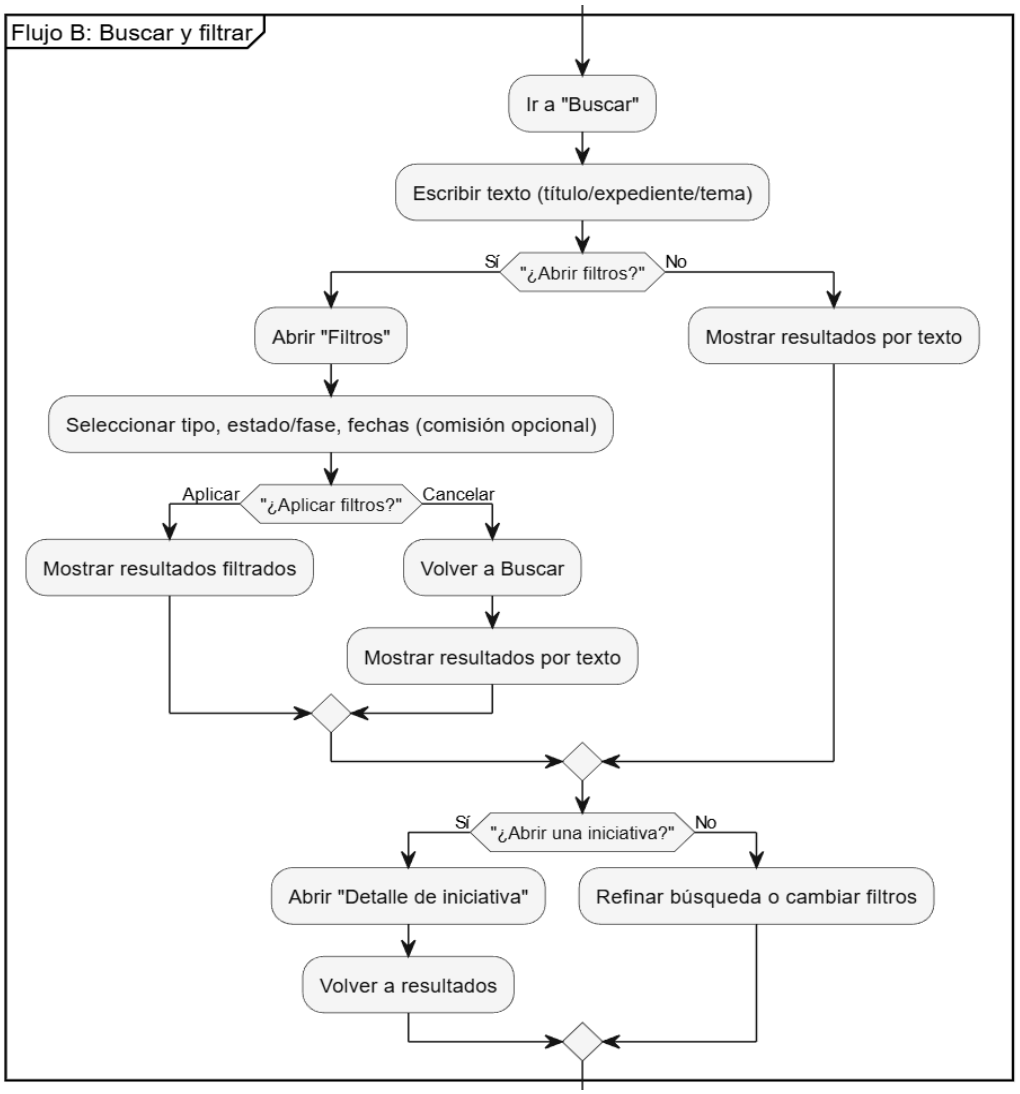

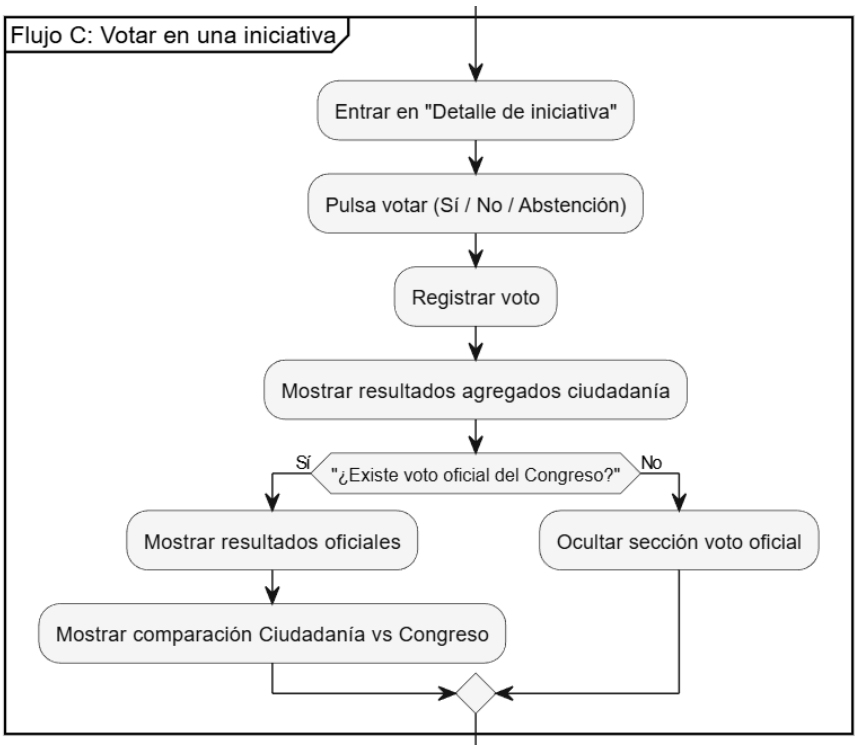
Flujo C: Votar en una iniciativa
Entrar en "Detalle de iniciativa"
Pulsa votar (Sí / No / Abstención)
Registrar voto
Mostrar resultados agregados ciudadanía
Sí
"¿Existe voto oficial del Congreso?"
No
Mostrar resultados oficiales
Ocultar sección voto oficial
Mostrar comparación Ciudadanía vs Congreso

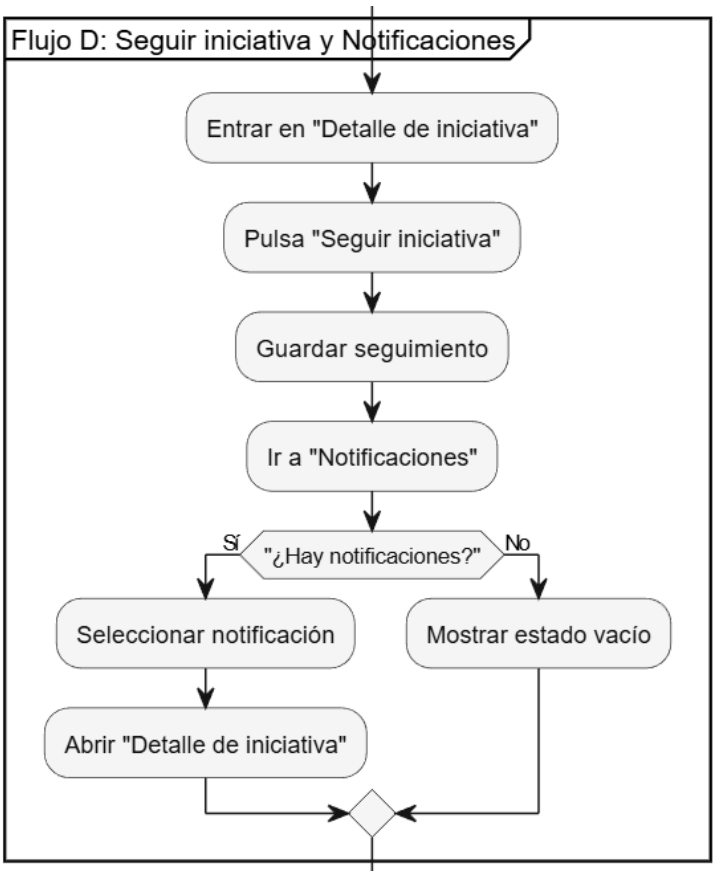
Flujo D: Seguir iniciativa y Notificaciones
Entrar en "Detalle de iniciativa"
Pulsa "Seguir iniciativa"
Guardar seguimiento
Ir a "Notificaciones"
Sí
"¿Hay notificaciones?"
No
Seleccionar notificación
Mostrar estado vacío
Abrir "Detalle de iniciativa"

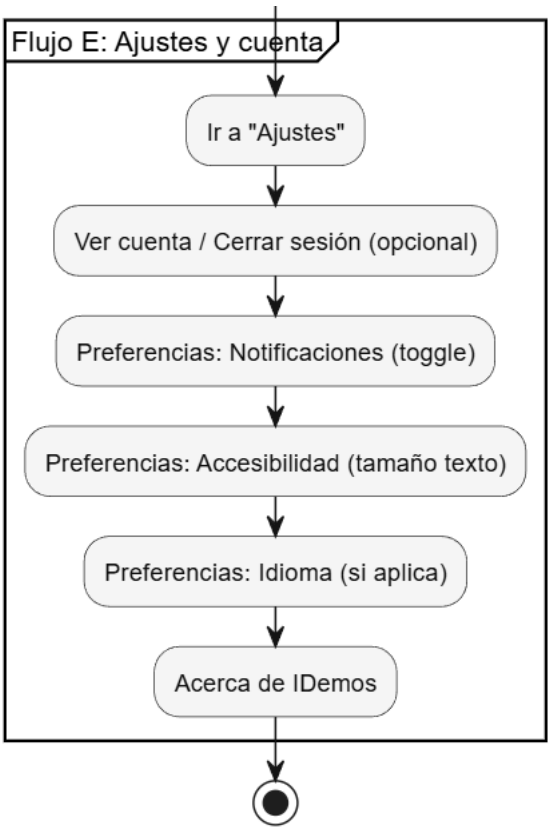
Flujo E: Ajustes y cuenta
Ir a "Ajustes"
Ver cuenta / Cerrar sesión (opcional)
Preferencias: Notificaciones (toggle)
Preferencias: Accesibilidad (tamaño texto)
Preferencias: Idioma (si aplica)
Acerca de IDemos

Prototipado

Sketches

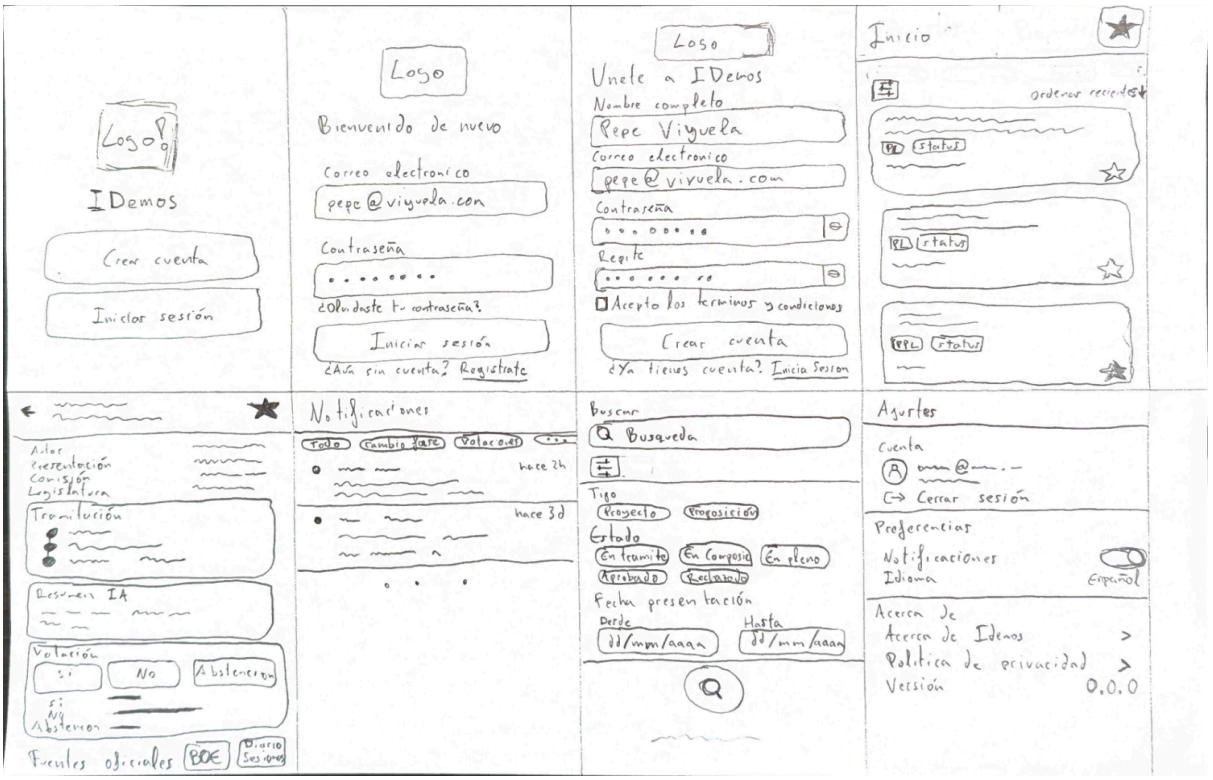

Prototipo horizontal de alta fidelidad

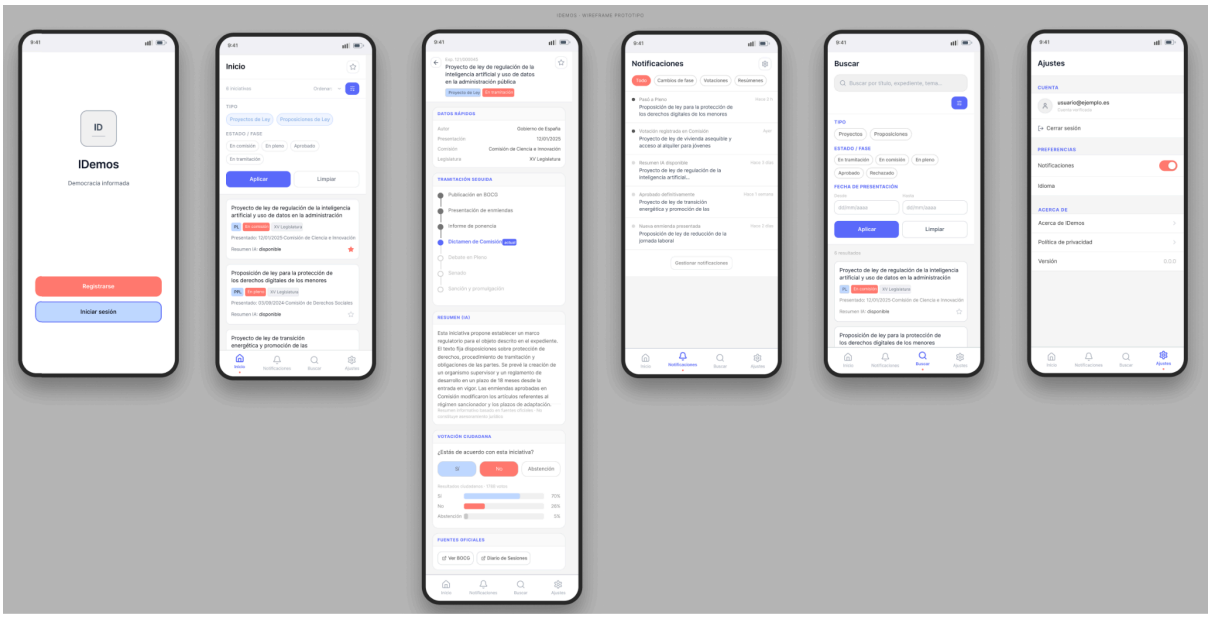

Para poder acceder al prototipo haz click [aqui]

En el prototipo se planteó inicialmente separar las iniciativas mediante pestañas (tabs) para diferenciar Proyectos de Ley y Proposiciones de Ley, ya que es una distinción básica y fácil de entender para el usuario. Sin embargo, esta solución no escala bien ya que si en el futuro se incorporan más tipos de iniciativas la interfaz se saturaría de pestañas y se perdería claridad, especialmente en pantallas móviles. Por este motivo, se decidió mantener solo una segmentación principal muy reducida y trasladar el resto de la clasificación a un sistema de filtros.

Evaluación

Datos del usuario

Edad: 31
Interés político: medio
Cómo se informa: RRSS
Uso de apps: alto
Fecha test: 21/03/2026
Canal: Whatsapp

Mensaje

Actualmente estoy cursando el TFG en mi universidad. ¿Me ayudarías probando un prototipo de una app llamada IDemos?. Ten en cuenta que no te estoy evaluando a ti, estoy evaluando el diseño y que no hay respuestas correctas o incorrectas. Te voy a pasar 4 tareas rápidas y por cada tarea necesito que me respondas una pregunta, además al finalizar las tareas tendrás que responder 4 preguntas generales sobre la aplicación.

Tareas

1. Primera impresión (onboarding): Entra al prototipo y mira la primera pantalla.
    - **¿Para qué dirías que sirve esta app?** “Dado que nada más entrar al prototipo se ve un mensaje que dice ‘democracia informada’ intuí que estaba orientado a algo de política o temas legales”
2. Navegación básica: Sin pensarlo mucho intenta moverte entre pantallas
    - **¿Te resultó confusa la navegación?** “No, es una navegación muy común. Ya estoy acostumbrado a aplicaciones con este estilo de navegación”
3. Encontrar una iniciativa y abrir el detalle: Desde Inicio o Buscar, entra a una iniciativa y abre la pantalla de detalle
    - **¿Te resultó evidente dónde había que pulsar para ver el detalle?** “Claro, es bastante común tener que hacer click en la propia card para abrirla”
4. Comprensión del detalle: revisa el detalle y dime que información esa importante
    - **¿Qué echas en falta para entenderla mejor?** “Echo en falta tener un poco más de contexto sobre estos temas para entender bien toda la información que brinda la app, estaría bien que la aplicación ayude a resolver las dudas.”

Una vez completadas las tareas responde a las siguientes preguntas:

1. **Lo mejor del prototipo**: “me parece una app útil y que usaría de vez en cuando para ponerme al día con las leyes que intentan aplicar a la ciudadanía. Si tuviese que destacar algo, sería la propia idea de la app.”
2. **Lo más confuso**: “al no tener una gran experiencia con temas legales/políticos me cuesta entender la diferencia entre proyecto y proposición o entender el timeline de las mismas, quizá estaría bien un sitio donde aprender estas cosas.”
3. **Si pudieras cambiar 1 cosa ya**: “la paleta de colores y priorizar la información del resumen generado por ia, es decir, poner esa información al principio de la vista de detalle.”
4. **Nota general de la app (del 1 al 5)**: 4

Tabla de feedback

	Usuario 1 (interés político medio | se informa por RRSS)	
	Inputs positivos	Inputs negativos
Concepto general	La idea le parece útil y la usaría “de vez en cuando” para ponerse al día.	Necesita más contexto para entender bien la información que brinda la app
Onboarding	El mensaje inicial le orientó a “política/temas legales”.	Podría explicarse mejor qué hace exactamente la app en 1 frase.
Navegación	La navegación le resultó familiar y no confusa.	
Inicio / feed	Le parece bien abrir detalle pulsando la card	
Detalle	Identifica como importante tener un resumen y contexto.	Le cuesta entender diferencias conceptuales y el significado del timeline.
Resumen	Considera que el resumen es clave y debería priorizarse.	Sugiere colocarlo al inicio del detalle y darle más protagonismo.
Otros		Propone mejorar paleta y jerarquía visual para priorizar lo importante.

Mejoras

1. Ayuda a la comprensión del dominio: Una pantalla explicativa donde bien mediante videos o bien mediante texto se expliquen conceptos básicos relacionados con el dominio de la aplicación.
    - Evidencia: El usuario indica que le cuesta entender la diferencia entre ambos.
    - Decisión: No se incluye. Fuera de alcance.
    - Propuesta: Tooltips informativos para ayudar a los usuarios.
2. Reordenar el detalle para priorizar el resumen
    - Evidencia: El usuario indica que el resumen debería ir al inicio de la vista.
    - Decisión: Si se incluye.
    - Implementación: Poner el resumen como 1er elemento del detalle.
3. Ajustar el texto del onboarding para explicar mejor el valor
    - Evidencia: El usuario entendió el tema general, pero no queda claro qué hará exactamente la app.
    - Decisión: Si se incluye.
    - Implementación: Una frase tipo “Entiende iniciativas, vota y compara”.