DentaStock

Gestion de stock pour cabinet dentaire

Version 2.1.0 | Application desktop | Reseau local

Sommaire

1. Presentation generale
2. Tableau de bord
3. Gestion des produits et du stock
4. Commandes fournisseurs et receptions
5. Consommation et tracabilite
6. Statistiques et indicateurs
7. Fournisseurs et remises
8. Fonctionnalites avancees
9. Architecture technique
10. Securite et sauvegarde

1. Presentation generale

DentaStock est un logiciel de bureau concu pour simplifier et optimiser la gestion des stocks de consommables dans les cabinets dentaires. Il offre une solution complete, du suivi des produits a la generation automatique de commandes, en passant par l'analyse statistique de la consommation.

Points forts

- **Interface moderne** - Design professionnel avec mode sombre et mode clair
- **Fonctionnement en reseau local** - Base de donnees partagee entre plusieurs postes
- **Aucune connexion internet requise** - Toutes les donnees restent dans le cabinet
- **Installation simple** - Installeur Windows avec assistant de configuration
- **Mise a jour automatique** - Notification et installation des nouvelles versions
- **Sauvegarde automatique** - Protection des donnees avec restauration en un clic

Public cible

Cabinets dentaires (1 a 10 praticiens), assistant(e)s dentaires en charge du stock, gestionnaires de cabinet, groupements de cabinets.

2. Tableau de bord

Le tableau de bord offre une vue synthetique de l'activite du cabinet avec des indicateurs en temps reel : nombre de produits, alertes de stock, commandes en attente, depenses du mois.

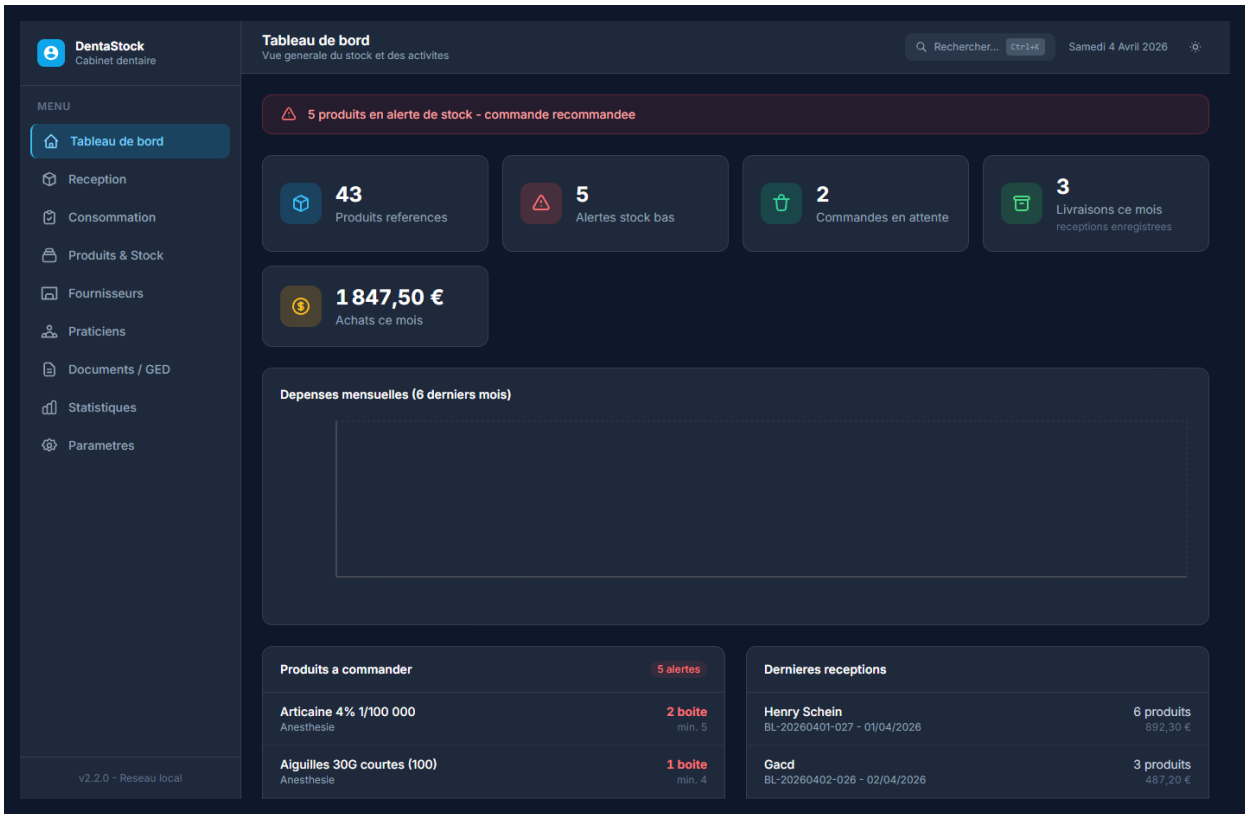

Vue du tableau de bord avec KPIs et commandes en cours

- Nombre de produits references et alertes de stock en cours
- Commandes en attente de reception
- Montant des achats du mois en cours
- Graphique des depenses mensuelles (6 derniers mois)
- Listes des produits a commander et des dernieres receptions

3. Gestion des produits et du stock

Catalogue produits

Le catalogue centralise l'ensemble des produits du cabinet avec recherche, filtrage par categorie, onglets actifs/archives, et boutons d'action rapides.

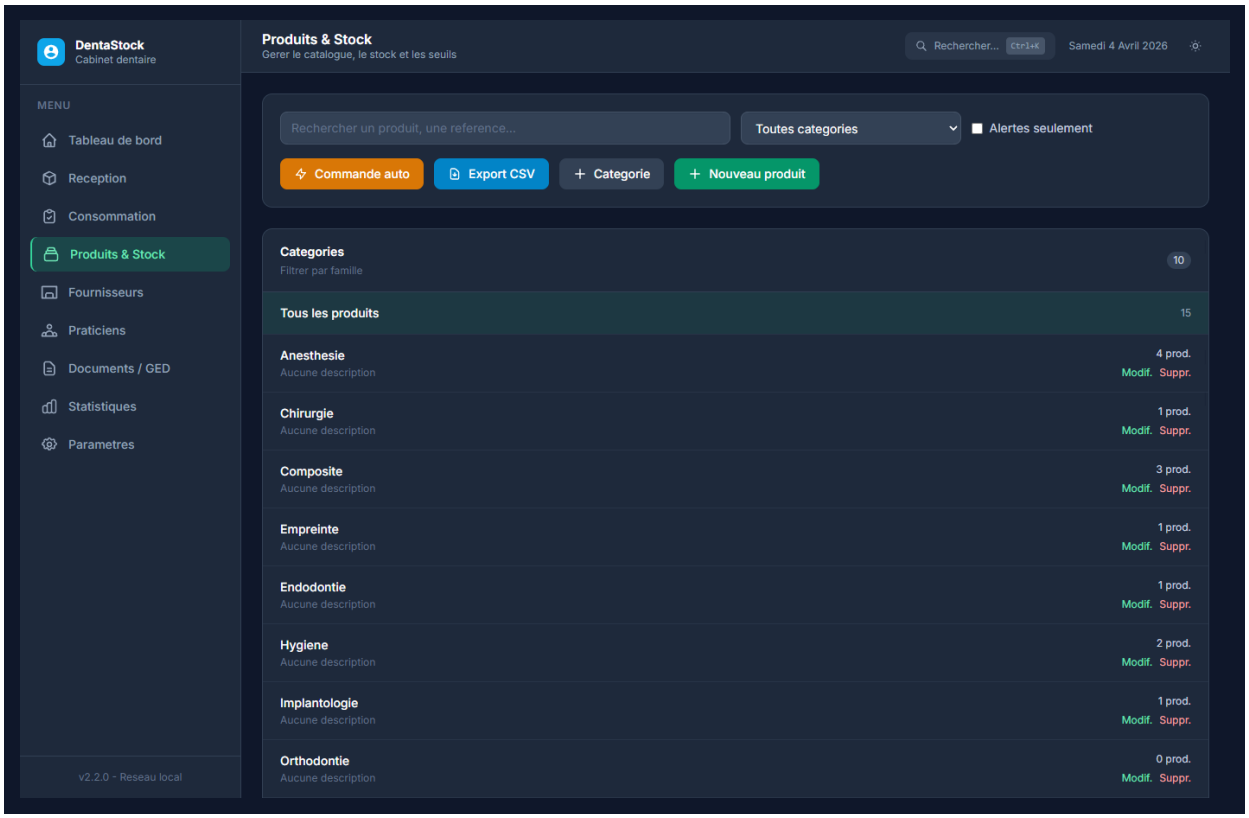

Page Produits & Stock avec commande auto et export CSV

- Catalogue complet avec reference, nom, categorie, unite et prix HT/TTC
- Gestion des dates de peremption avec alertes visuelles (30j / 90j)
- Archivage et restauration des produits obsoletes
- Pagination des listes pour les grands catalogues (25 elements/page)

Seuils intelligents

DentaStock propose un **outil d'analyse de consommation** qui calcule automatiquement le seuil optimal pour chaque produit, base sur la consommation des 6 derniers mois, le delai moyen de livraison, et une marge de securite de 30%. Le praticien peut appliquer le seuil recommande en un clic.

4. Commandes fournisseurs et receptions

Cycle de commande complet

DentaStock gere l'integralite du cycle d'approvisionnement :

Etape	Description
1. Detection	Alerte automatique quand le stock descend sous le seuil
2. Commande	Creation manuelle ou automatique de la commande fournisseur
3. Suivi	Statuts : En attente, Partielle, Receptionnee, Archivee
4. Reception	Saisie des quantites recues, prix, numero de lot
5. Mise en stock	Mise a jour automatique du stock et de l'historique des prix

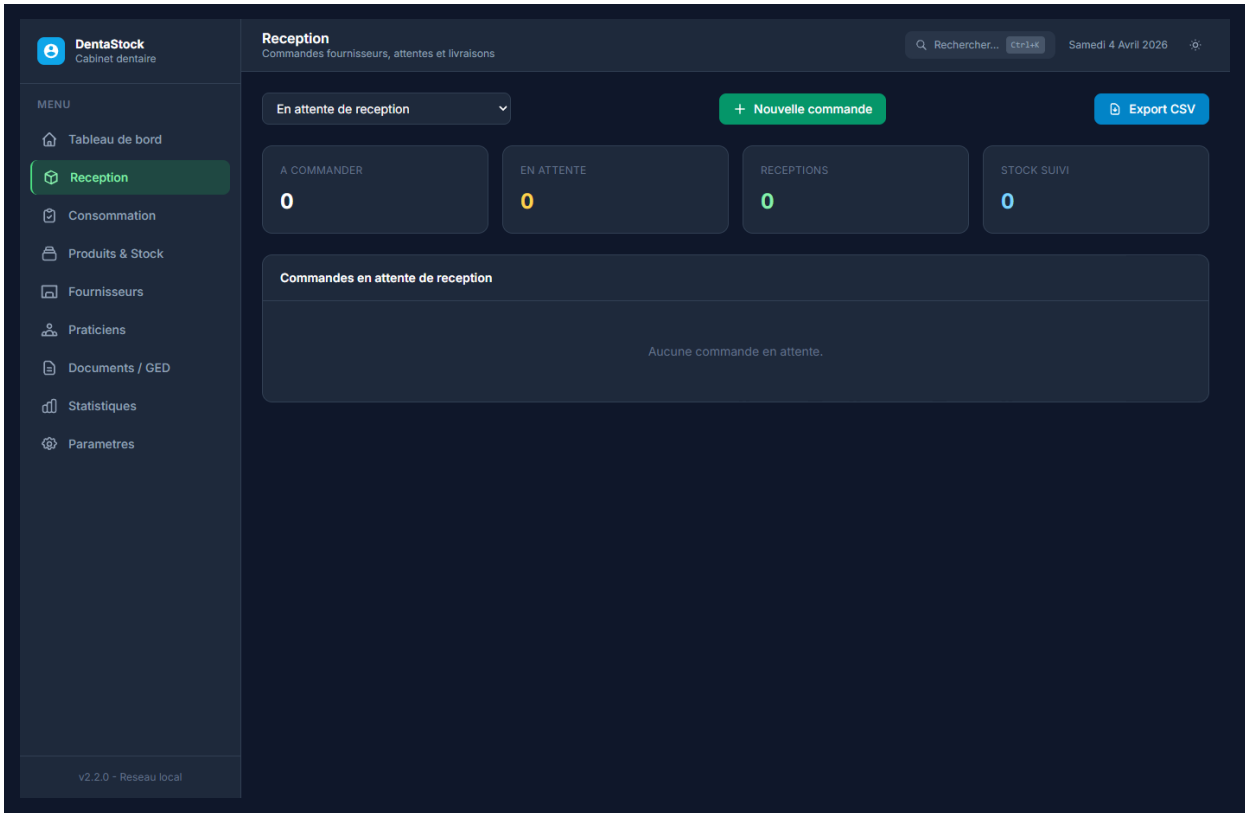

Page de reception des commandes

5. Consommation et tracabilite

Saisie de consommation

- Declaration des produits utilises par acte et par praticien
- Selection du type de soin (detartrage, obturation, extraction, pose implant...)
- Decrementation automatique du stock
- Historique complet des utilisations avec detail par praticien

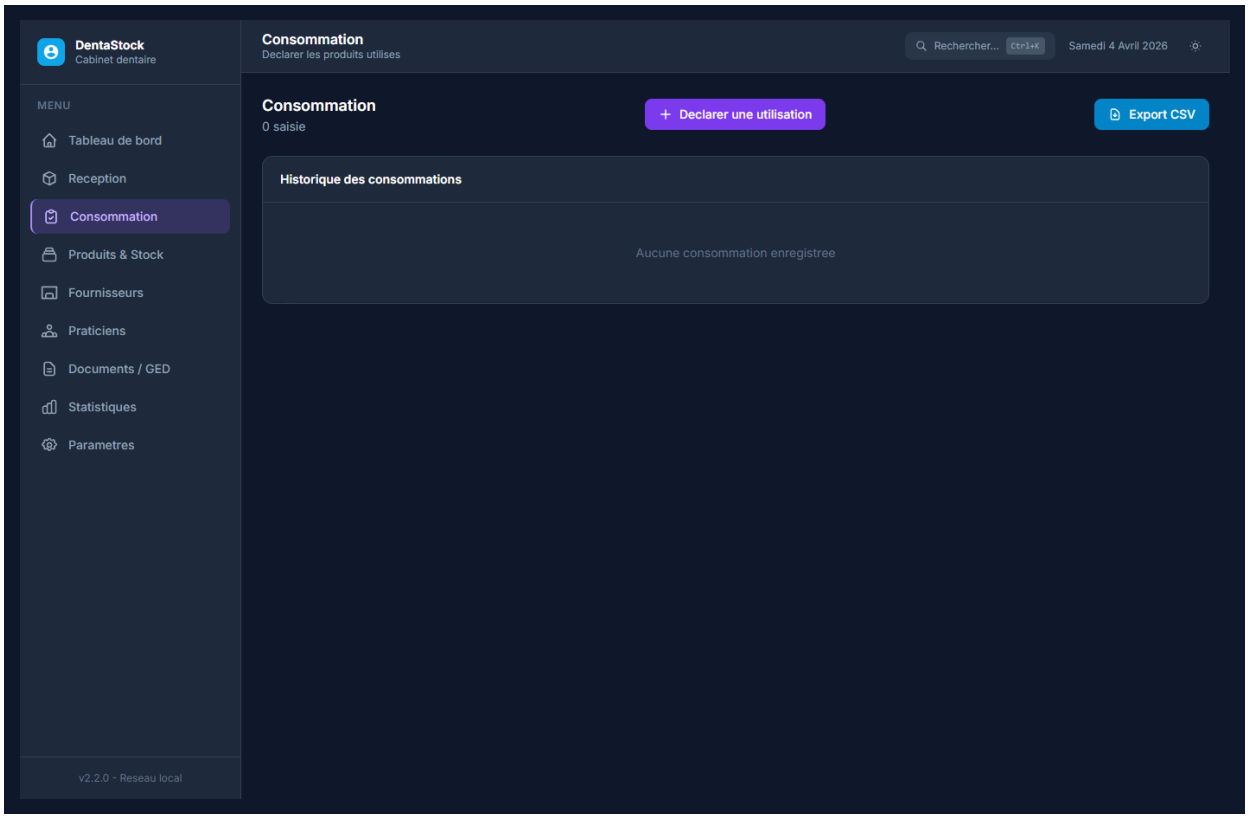

Ecran de saisie de consommation

Tracabilite des lots

Lors de la reception, il est possible de saisir le **numero de lot** et la **date d'expiration** de chaque produit. Ces informations sont conservees dans l'historique et permettent de remonter la chaine de tracabilite en cas de rappel de lot.

6. Statistiques et indicateurs

Une page dediee aux statistiques offre des graphiques interactifs et des KPIs en temps reel :

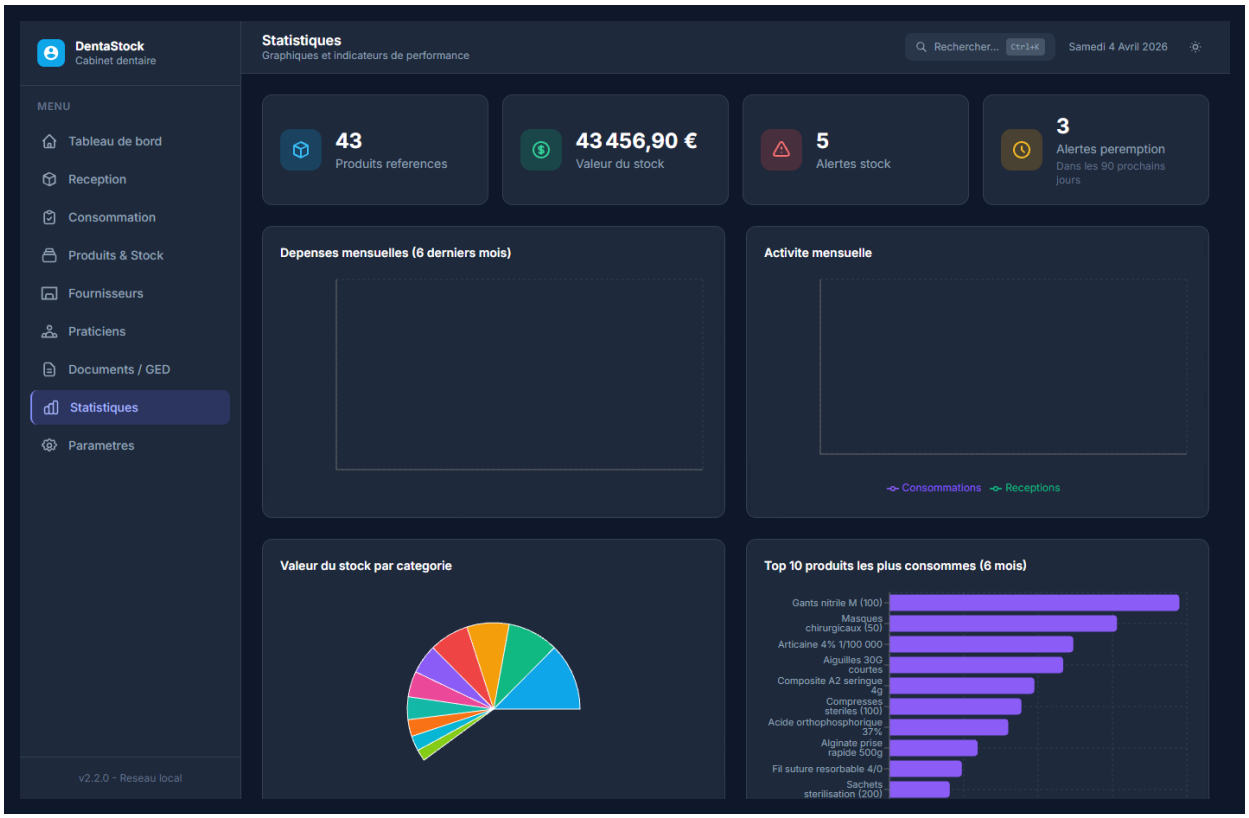

Page Statistiques avec KPIs et graphiques

- **Depenses mensuelles** - Graphique en barres des achats sur 6 mois
- **Top 10 produits consommes** - Les produits les plus utilises
- **Repartition par categorie** - Camembert de la valeur du stock
- **Achats par fournisseur** - Volume d'achat par partenaire
- **Alertes de peremption** - Produits proches de l'expiration
- **KPIs** - Valeur totale du stock, nombre d'alertes, tendances

7. Fournisseurs et remises

Le module Fournisseurs centralise les informations de contact, le catalogue produits associe, et les conditions commerciales.

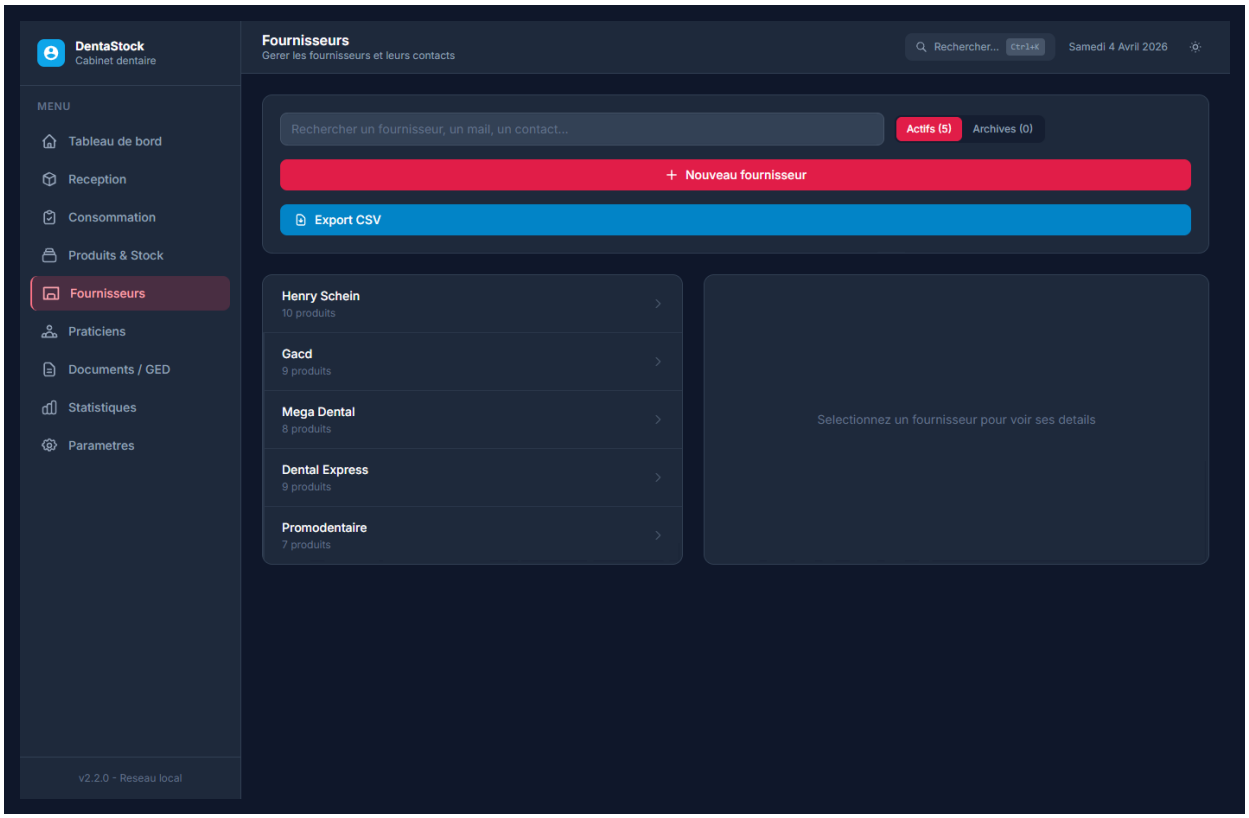

Gestion des fournisseurs avec export CSV

Remises par palier

Chaque fournisseur peut avoir des **paliers de remise** configures (ex : -5% a partir de 50 unites, -10% a partir de 100 unites). Lors du calcul du prix, DentaStock applique automatiquement la remise correspondante et affiche le prix **HT**, la **TVA** et le prix **TTC**.

Prix HT / TTC

L'application affiche systematiquement les prix hors taxes et toutes taxes comprises, avec un taux de TVA configurable (20% par defaut). Les remises fournisseur sont appliquees avant le calcul de la TVA.

8. Fonctionnalites avancees

Export CSV

Toutes les donnees sont exportables en CSV (compatible Excel) : produits, commandes, receptions, consommations, fournisseurs. Le format utilise le separateur point-virgule et l'encodage UTF-8 avec BOM pour une ouverture directe dans Excel.

Recherche globale

Une barre de recherche accessible via **Ctrl+K** permet de trouver instantanement un produit, un fournisseur ou une commande depuis n'importe quel ecran de l'application.

Mode sombre / clair

L'interface s'adapte a la preference de l'utilisateur avec un basculement instantane entre mode sombre et mode clair.

Raccourcis clavier

Navigation rapide avec Alt+1 a Alt+9 pour acceder aux differentes sections. Ctrl+K pour la recherche globale, Ctrl+N pour creer un nouveau produit.

Impression et GED

Les fiches produit peuvent etre imprimees directement. Le module Documents/GED permet le stockage et la consultation des bons de livraison et factures.

Notifications toast

Systeme de notifications non-intrusif avec confirmations visuelles pour toutes les actions. Les confirmations de suppression utilisent un dialogue integre.

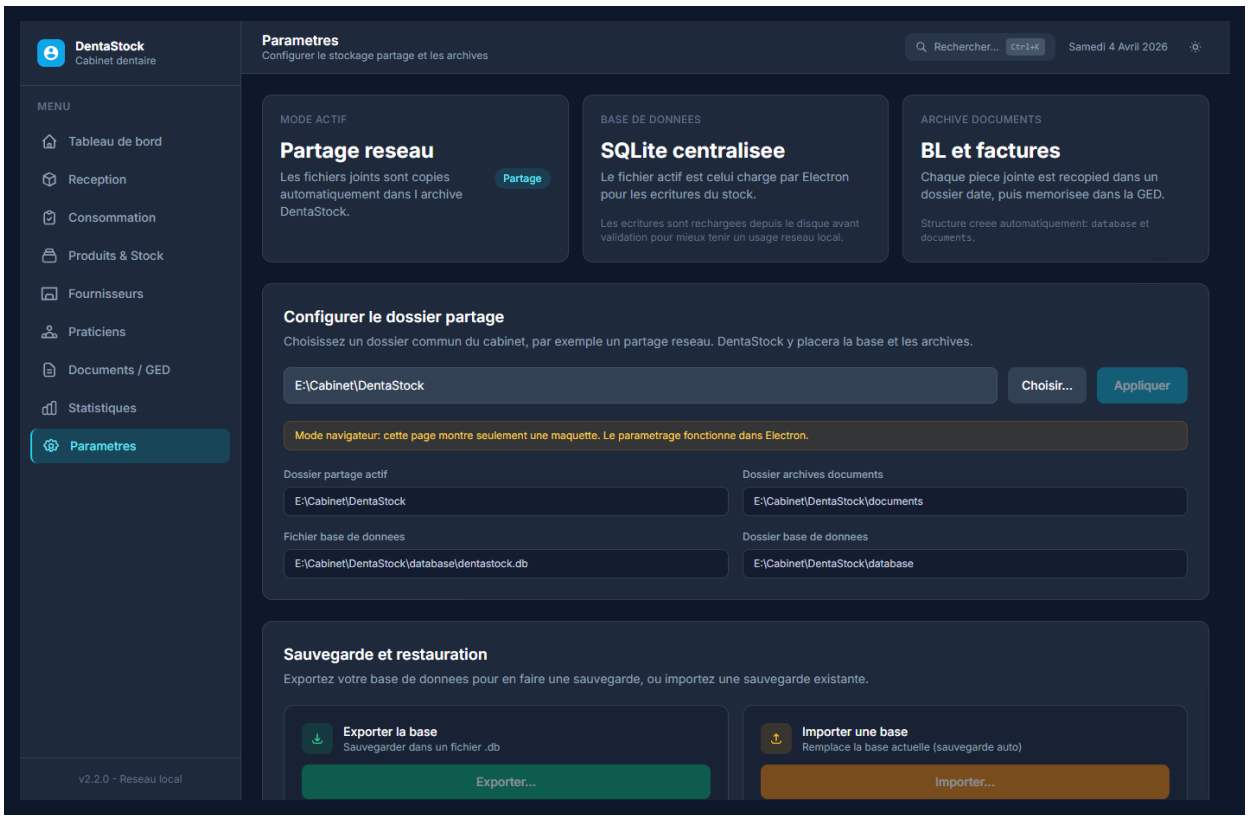

Page Parametres : partage reseau, sauvegarde, restauration

9. Architecture technique

Runtime	Electron 29	Application desktop cross-platform
Interface	React 18 + Tailwind CSS 3	UI reactive et responsive
Build	Vite 5	Bundling rapide du frontend
Base de donnees	SQLite (sql.js / WASM)	Stockage local performant
Graphiques	Recharts	Visualisation de donnees
Installeur	electron-builder / NSIS	Installation Windows
Mise a jour	electron-updater	Auto-update via GitHub Releases

Mode reseau

DentaStock fonctionne en **reseau local** : la base de donnees SQLite est stockee sur un dossier partage (NAS, serveur de fichiers). Chaque poste du cabinet accede a la meme base. Un systeme de verrouillage empeche les conflits d'ecriture. Aucun serveur dedie n'est necessaire.

10. Securite et sauvegarde

Sauvegarde

- **Sauvegarde automatique** - La base est sauvegardee periodiquement
- **Sauvegarde manuelle** - Declenchement a la demande depuis les parametres
- **Restauration** - Liste des sauvegardes disponibles avec restauration en un clic
- **Export/Import** - Export complet de la base pour transfert ou archivage

Protection des donnees

- Donnees stockees localement, aucun envoi vers le cloud
- Pas de creation de compte, pas de collecte de donnees personnelles
- Archivage plutot que suppression pour eviter les pertes accidentelles
- Confirmation systematique avant toute action destructive
- Gestion des erreurs avec messages clairs et recovery automatique

En resume

DentaStock est une solution complete, moderne et securisee pour la gestion du stock dans les cabinets dentaires. Son interface intuitive, ses fonctionnalites d'analyse avancees (seuils intelligents, statistiques, remises fournisseurs) et son fonctionnement en reseau local en font un outil indispensable pour optimiser les couts et eviter les ruptures de stock.

Version actuelle : 2.1.0
Plateforme : Windows (10/11)
Licence : Logiciel proprietaire