Présentation de veille informatique – Thème : Le DevOps

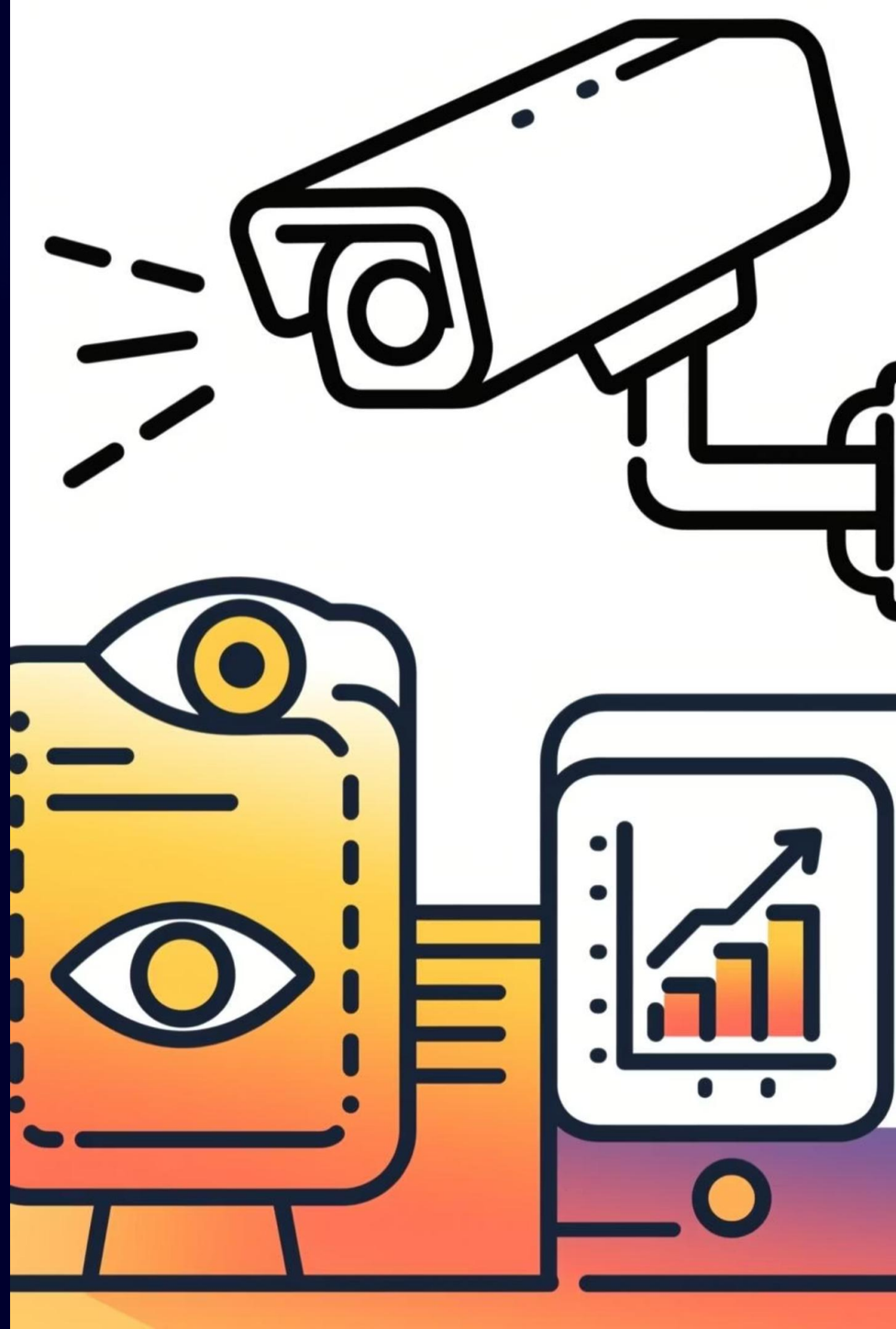

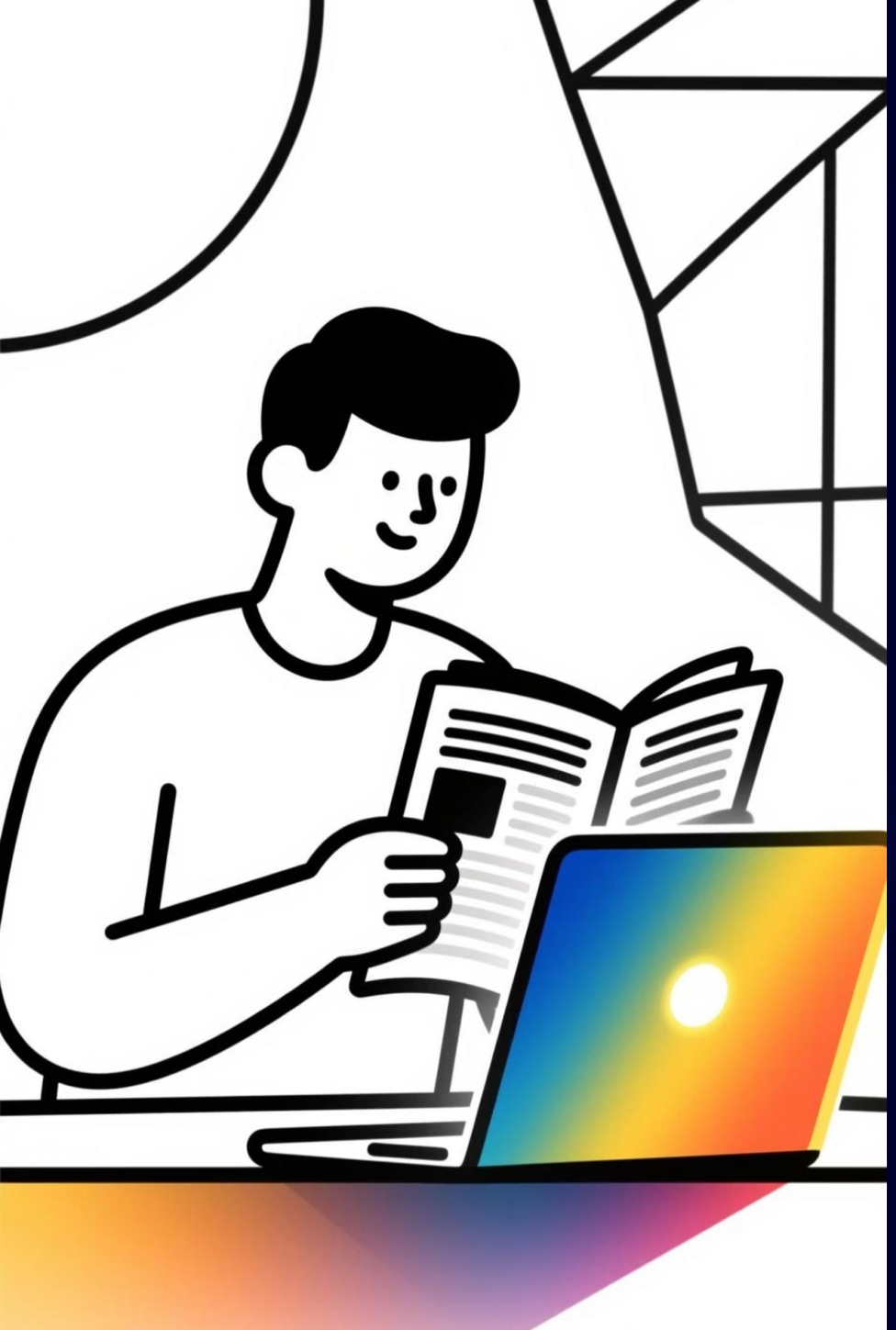

Qu’est-ce qu’une veille informatique ?

La **veille informatique** consiste à **surveiller régulièrement l’actualité** du domaine des technologies afin de **rester informé des nouveautés, tendances et risques**.

Son objectif est d’**anticiper les évolutions**, de **se former en continu** et de **mieux comprendre les enjeux du numérique** dans mon futur métier de développeur.

Ma démarche de veille

Google Alerts

Sur les mots-clés *DevOps*, *DevSecOps*, *automatisation*, *sécurité applicative*.

Sites spécialisés

ZDNet, LeMagIT, Journal du Net, DevOps.com, GitLab Blog.

Chaînes YouTube

Grafikart, Homo DevOps, Tech2Tech pour des tutoriels et analyses.

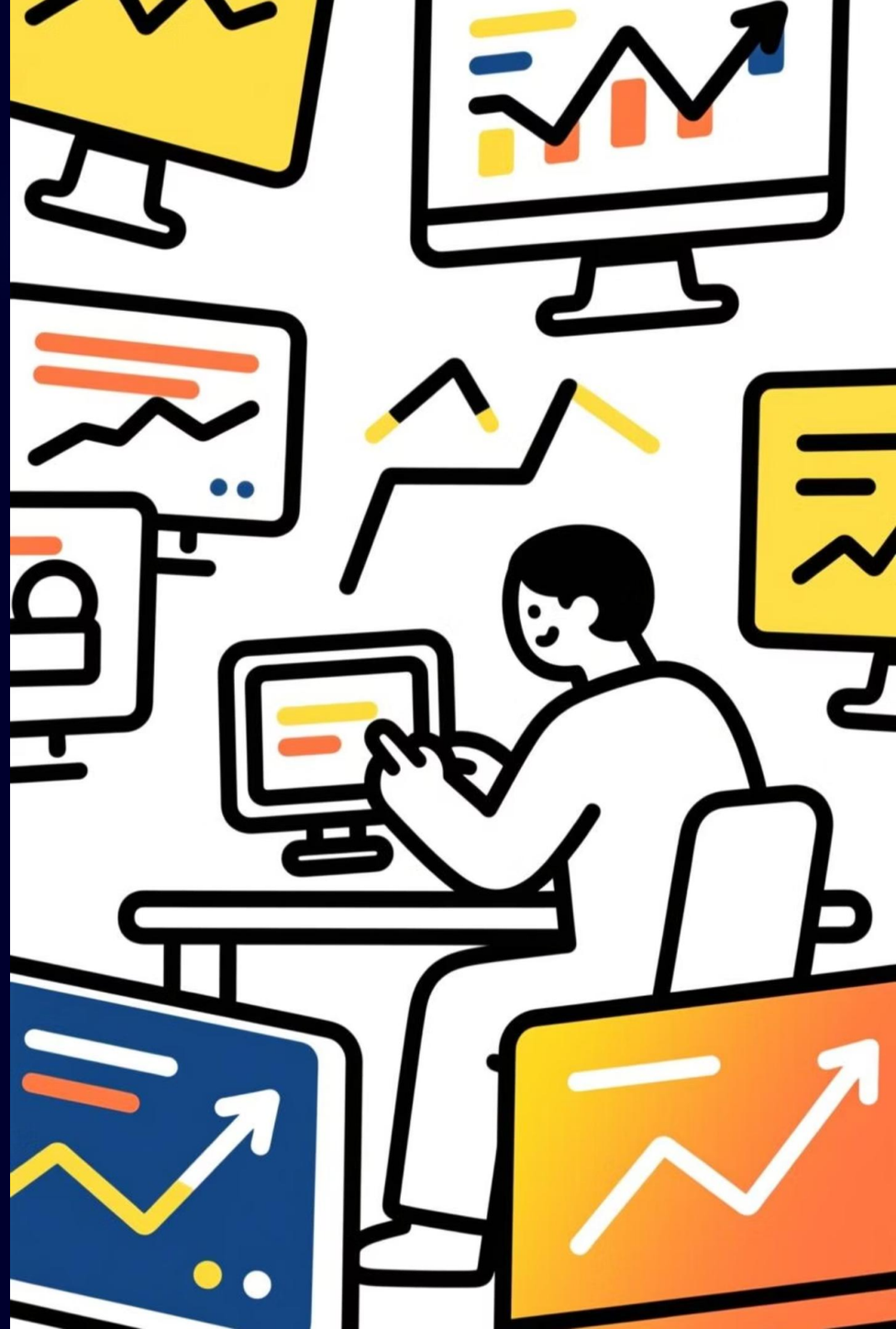

Définition du DevOps

Le **DevOps** est la contraction de **Development** et **Operations**. C'est une **culture** et une **méthode de travail** qui vise à **améliorer la collaboration** entre les développeurs et les administrateurs système.

Le but est de :

- **Automatiser** les processus,
- **Accélérer** la livraison des applications,
- Et **garantir une meilleure qualité et sécurité** du code.

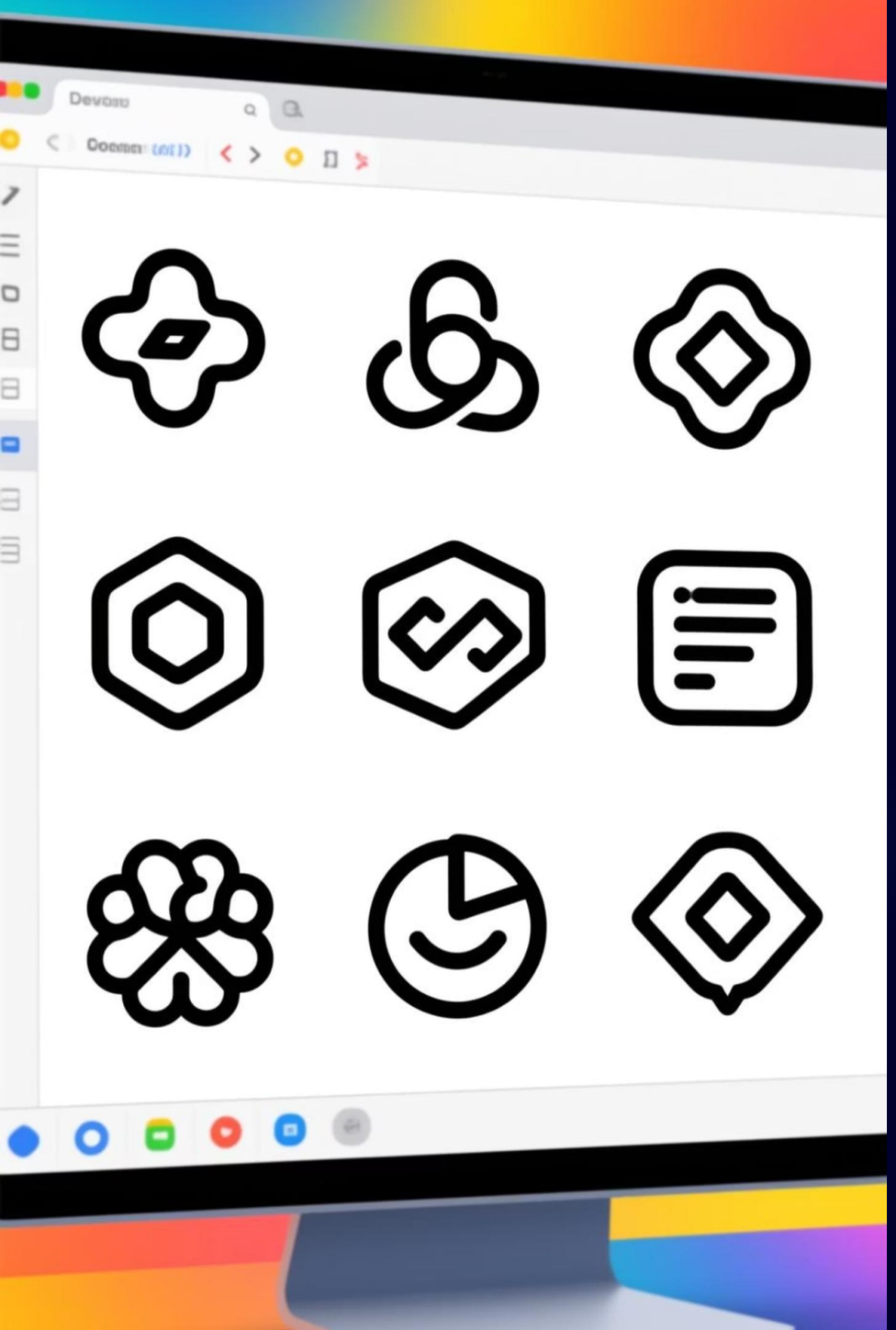

Les principaux outils DevOps

Quelques outils incontournables pour chaque étape du cycle de vie des applications :

- Git / GitLab / GitHub
- Jenkins / GitLab CI/CD
- Ansible / Terraform
- SonarQube

DevOps et Cybersécurité : le DevSecOps

Aujourd'hui, la sécurité est au cœur du DevOps : on parle alors de **DevSecOps**. Cette approche vise à intégrer la **sécurité dès le début du développement** et tout au long du cycle de vie du logiciel.

Cela permet de :

- Détecter les **failles de sécurité** plus tôt,
- **Automatiser** les analyses de vulnérabilités,
- Et **renforcer la protection** des données et des applications.

Enjeux et avantages du DevOps

Rapidité des déploiements

Mise sur le marché plus rapide des nouvelles fonctionnalités.

Meilleure collaboration

Entre développeurs, opérations et sécurité, réduisant les silos.

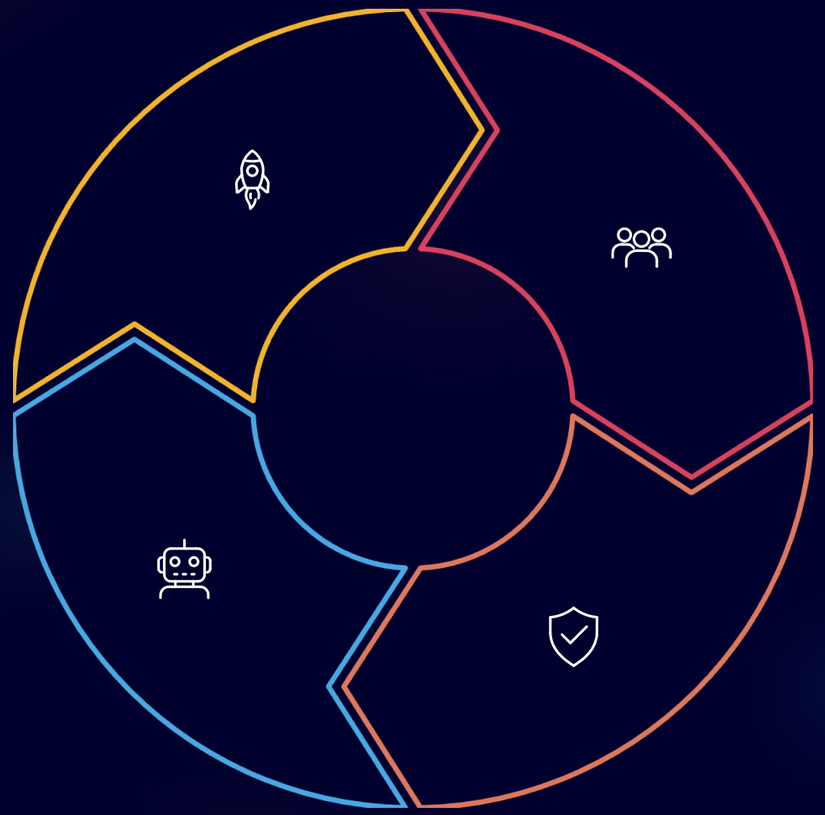

Automatisation des tâches

Libérant les équipes pour des travaux à plus forte valeur ajoutée.

Qualité et sécurité renforcées

Détection et correction des défauts et vulnérabilités plus tôt.

Exemple concret : Une entreprise de e-commerce

Une entreprise de e-commerce peut utiliser :

- **GitLab CI/CD**
- **Docker**
- **SonarQube**

Résultat : des livraisons plus rapides, un risque réduit d'erreurs, et une sécurité intégrée dès la conception pour une meilleure expérience client.

Conclusion

En conclusion, le **DevOps** représente aujourd'hui une **évolution majeure** dans la façon de concevoir, déployer et sécuriser les applications. Grâce à ma **veille informatique**, j'ai pu comprendre comment les entreprises adoptent cette approche, les outils qu'elles utilisent et les nouveaux enjeux liés à la **cybersécurité**.

- Compréhension approfondie
- Formation continue
- Préparation à l'avenir