获取仓库名称列表

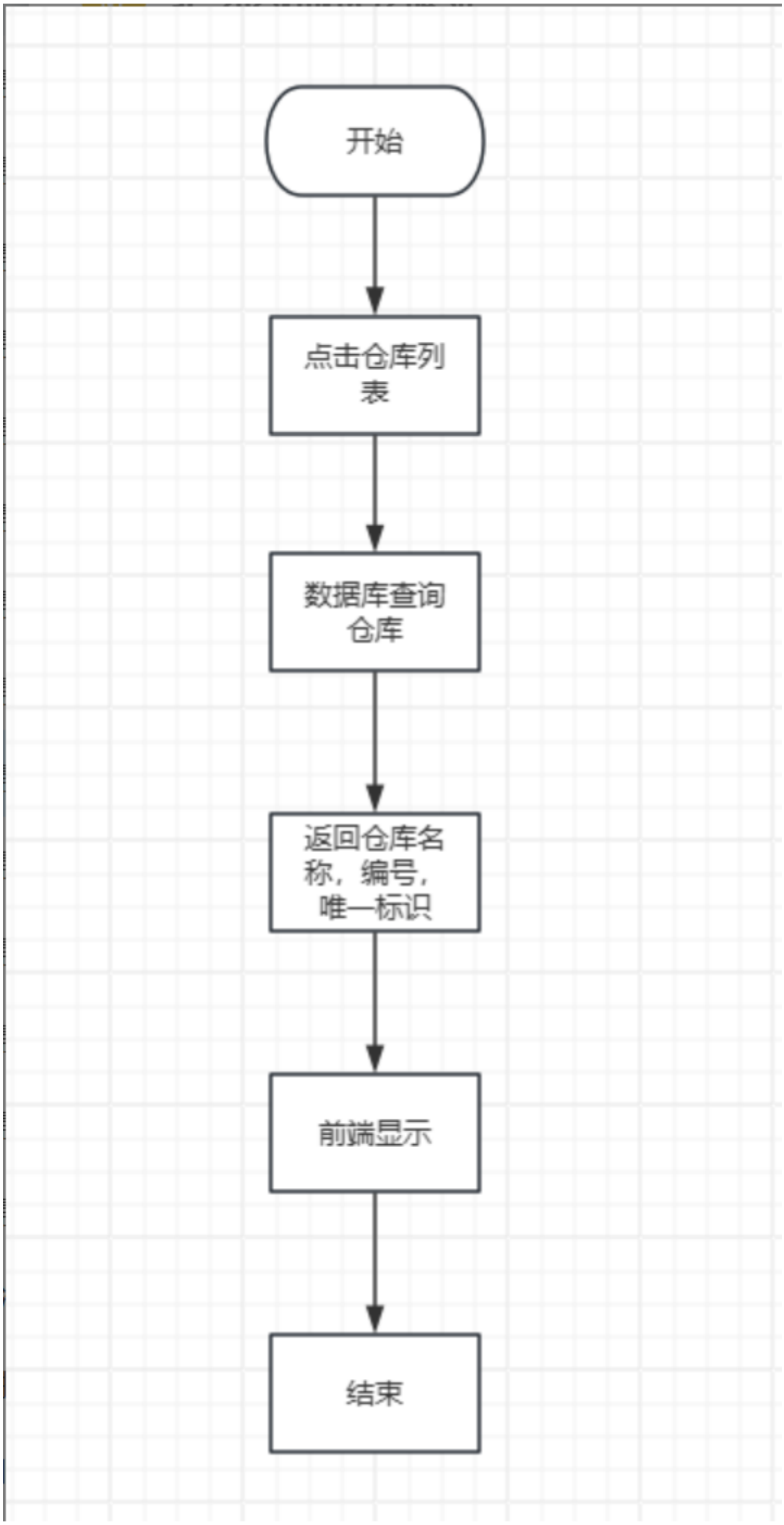
开始
点击仓库列表
数据库查询仓库
返回仓库名称，编号，唯一标识
前端显示
结束

获取仓库列表（条件+分页）

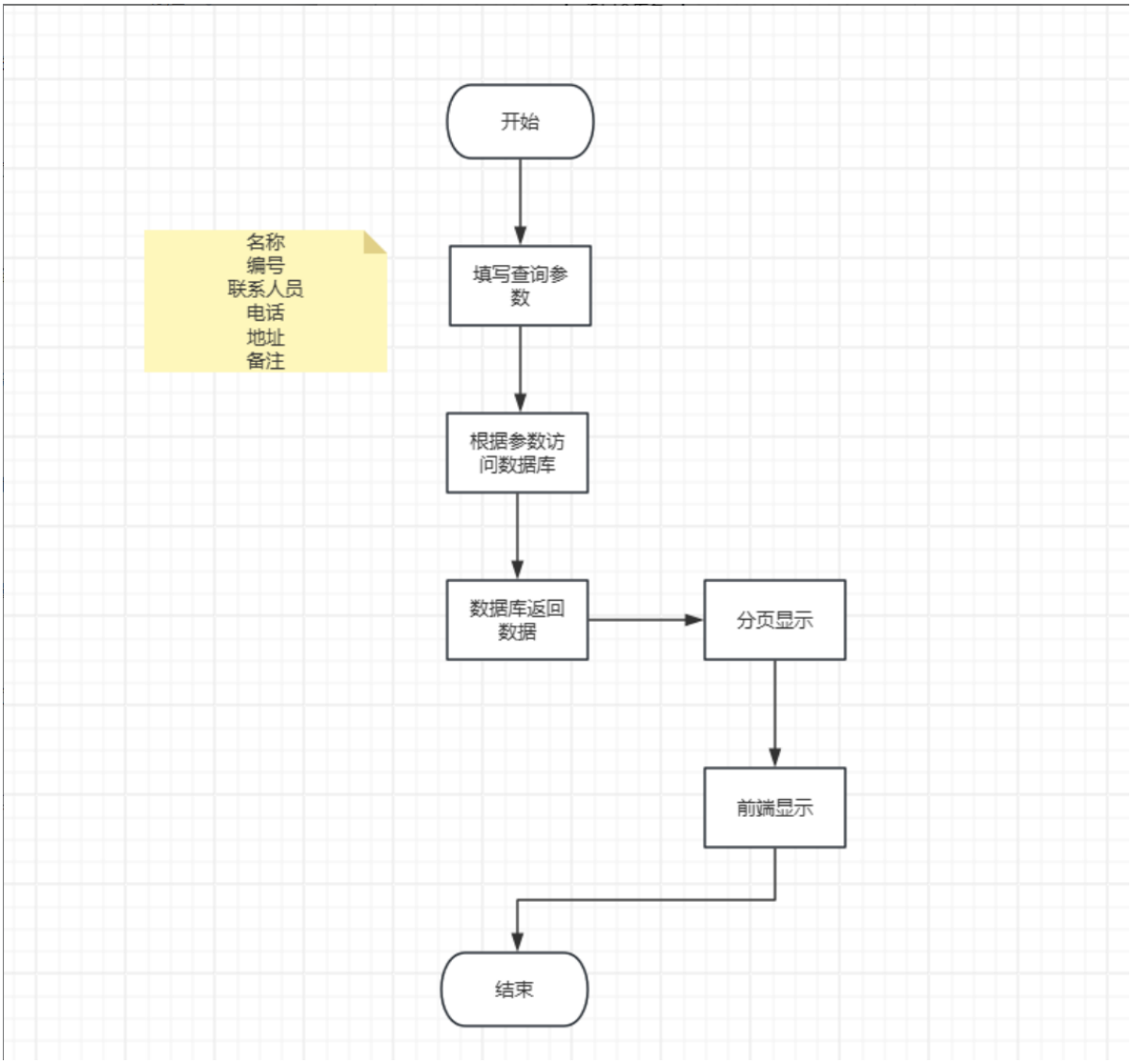

获取指定仓库详情

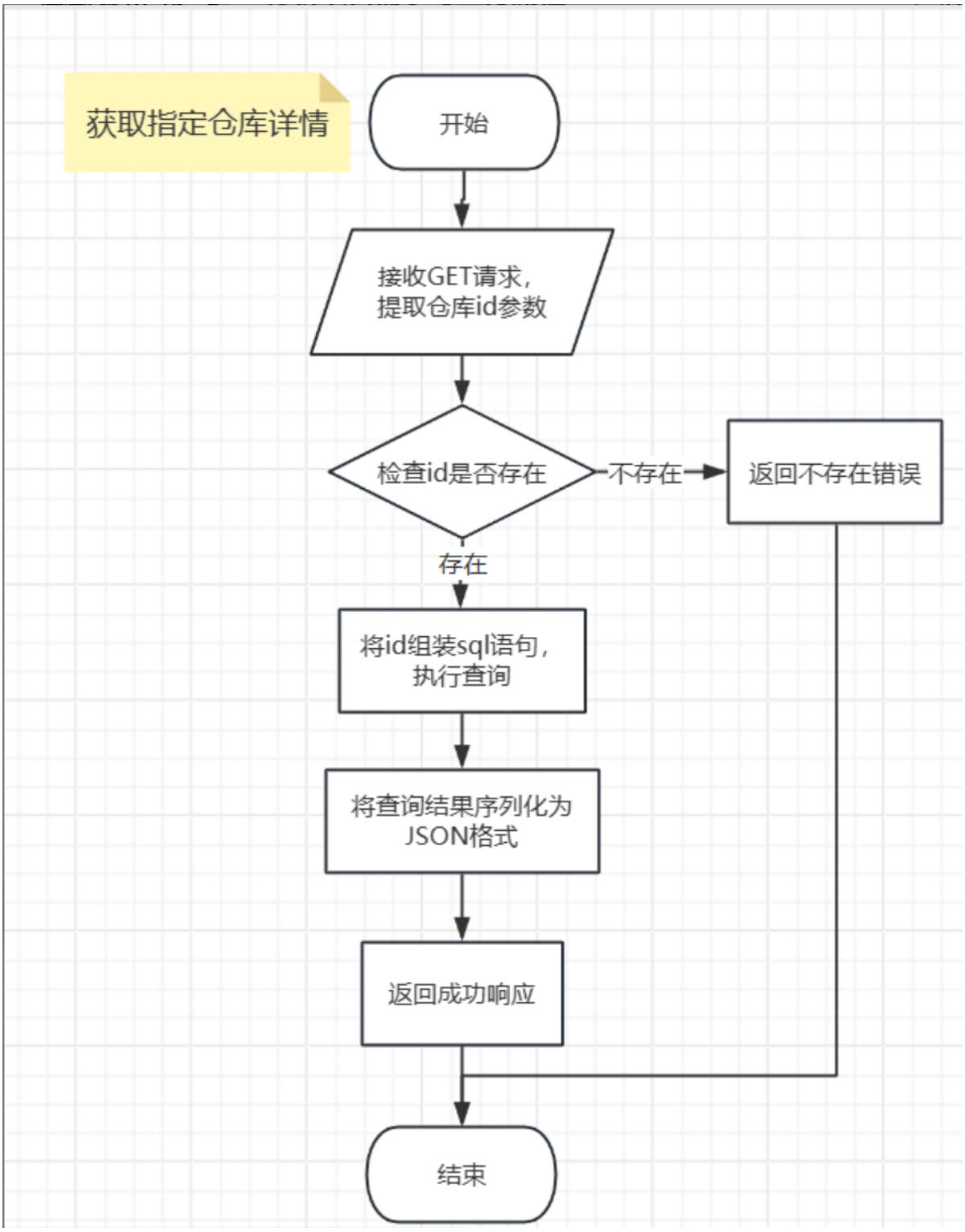
获取指定仓库详情
开始
接收GET请求，
提取仓库id参数
检查id是否存在
不存在
返回不存在错误
存在
将id组装sql语句，
执行查询
将查询结果序列化为
JSON格式
返回成功响应
结束

新增仓库

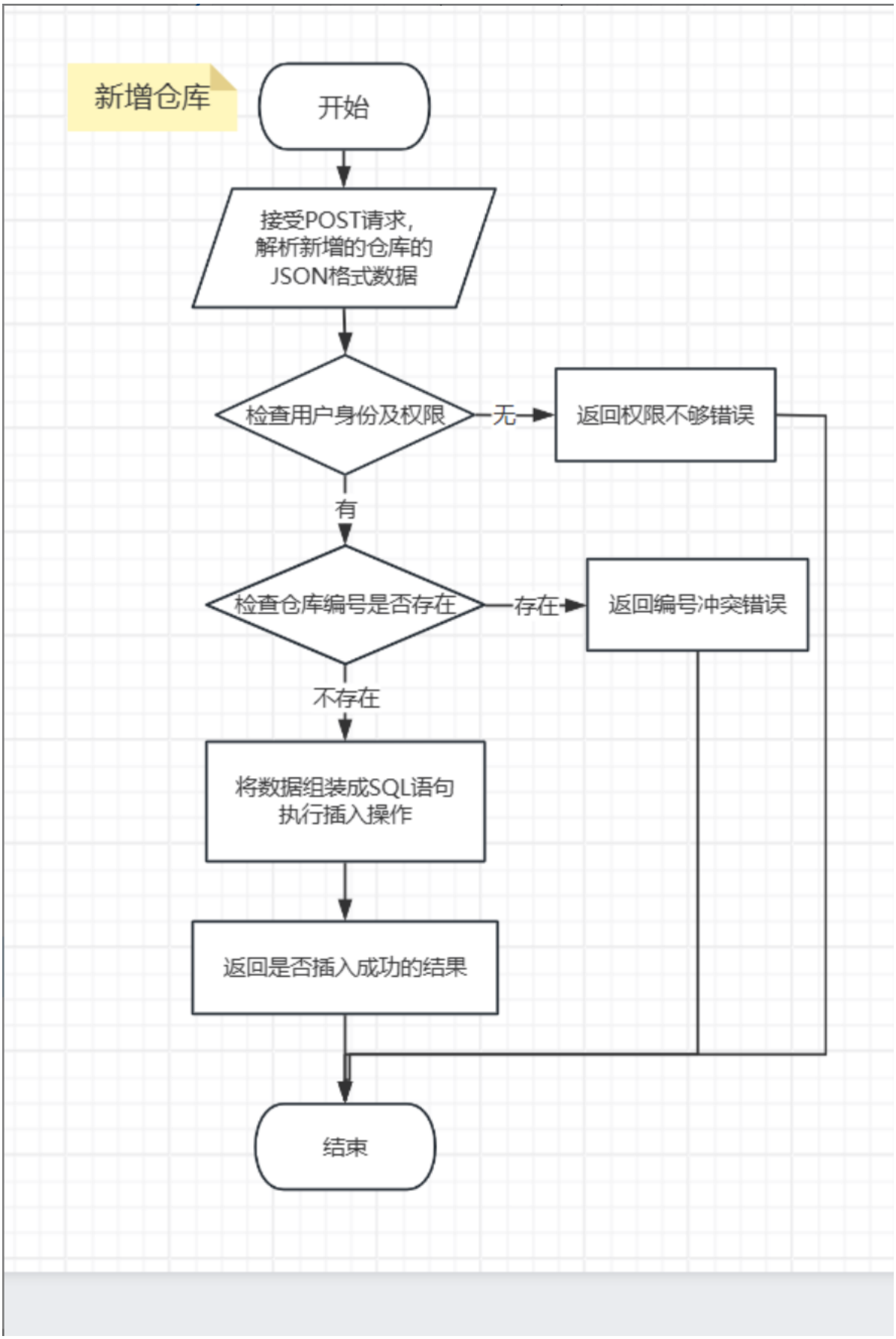
新增仓库
开始
接受POST请求，
解析新增的仓库的
JSON格式数据
检查用户身份及权限
无
返回权限不够错误
有
检查仓库编号是否存在
存在
返回编号冲突错误
不存在
将数据组装成SQL语句
执行插入操作
返回是否插入成功的结果
结束

修改指定仓库

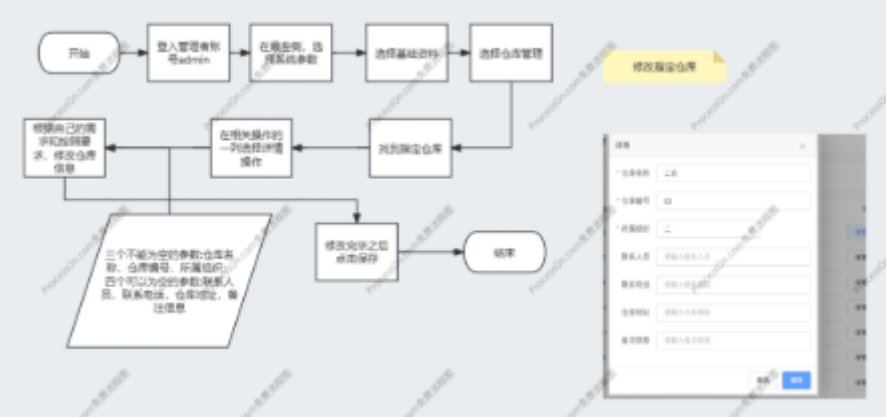
开始
登入管理者账号admin
在最左侧，选择系统参数
选择基础资料
选择仓库管理
修改指定仓库
找到指定仓库
在相关操作的一列选择详情操作
根据自己的需求和控制要求，修改仓库信息
三个不能为空的参数:仓库名称、仓库编号、所属组织;四个可以为空的参数:联系人员、联系电话、仓库地址、备注信息
修改完毕之后点击保存
结束

删除指定仓库

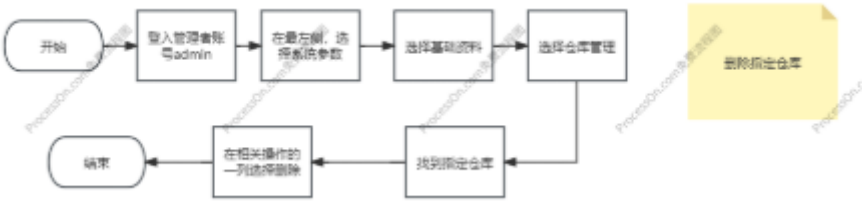
开始
登入管理者账号admin
在最左侧，选择系统参数
选择基础资料
选择仓库管理
删除指定仓库
找到指定仓库
在相关操作的一列选择删除
结束