获取供应商列表（条件+分页）

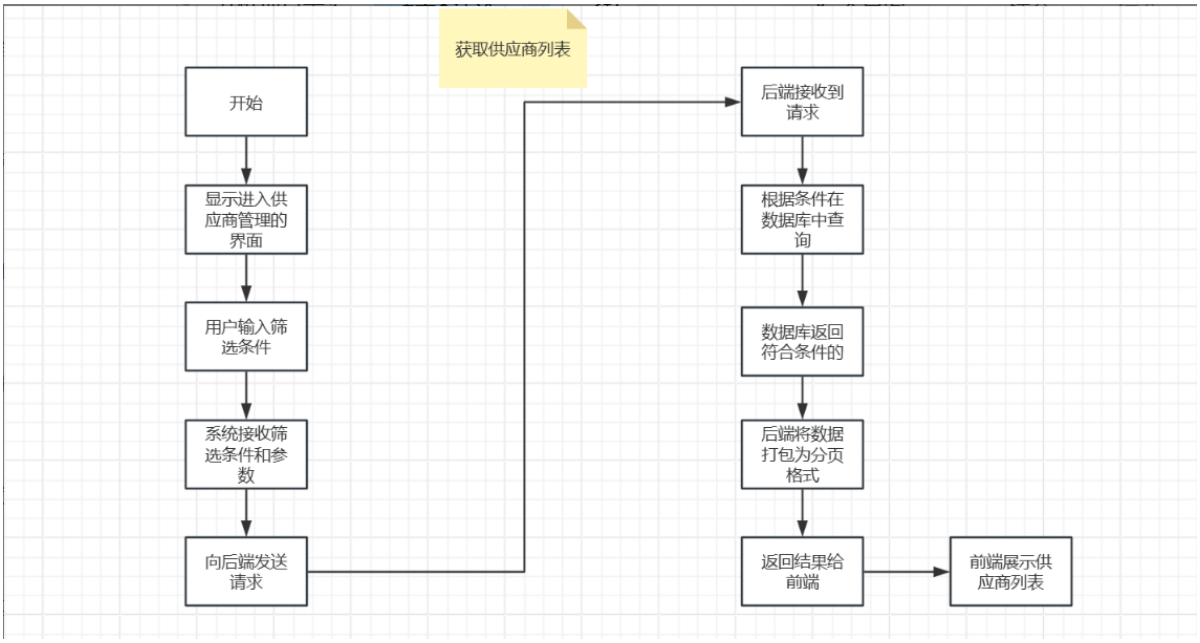

获取指定供应商详情

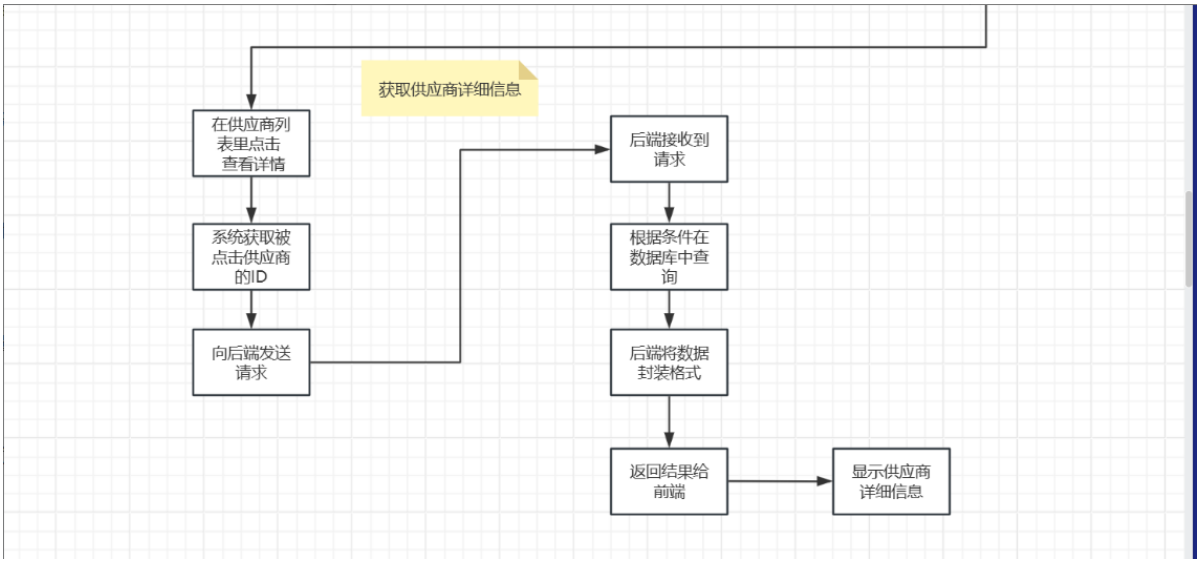

新增供应商

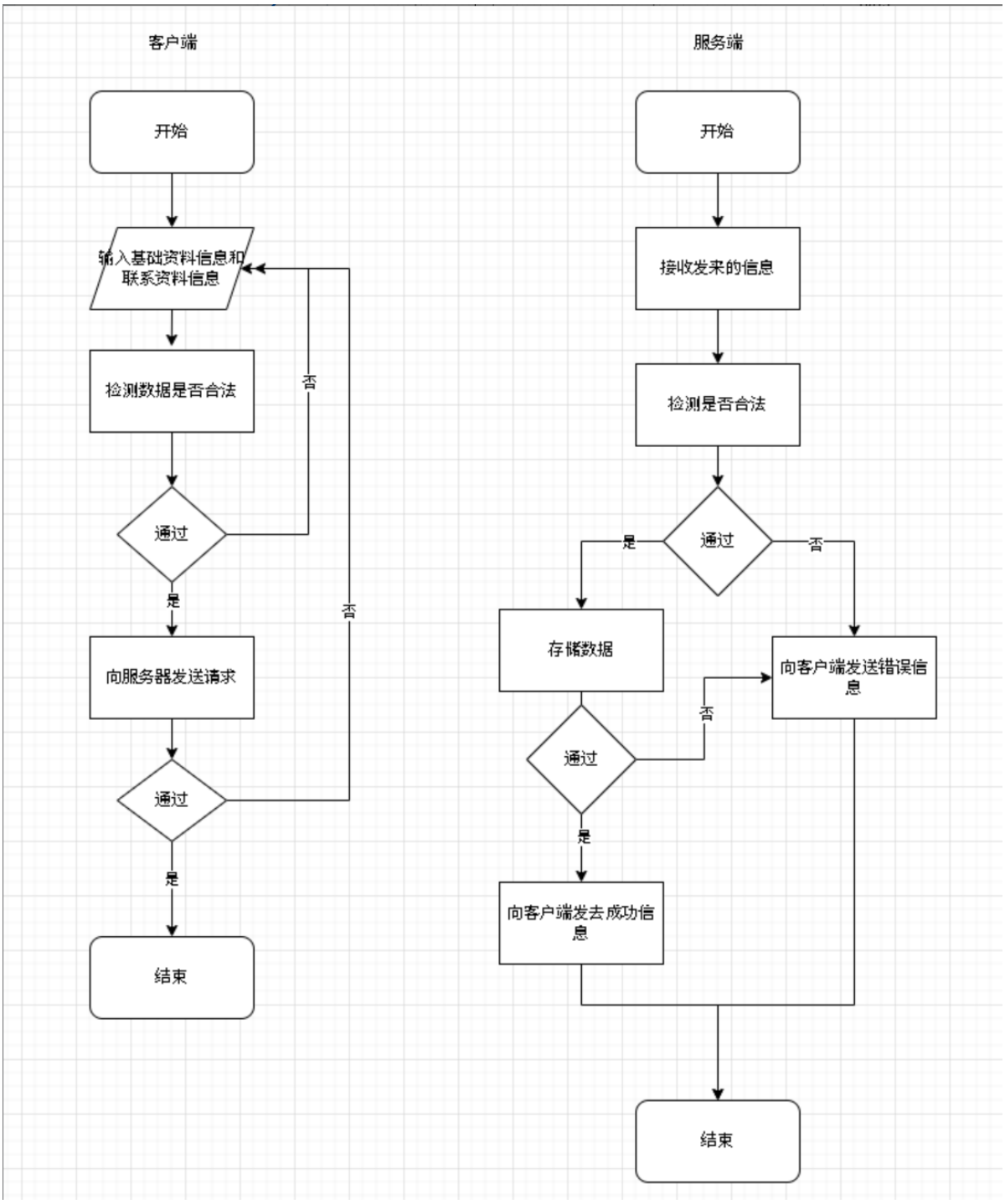
客户端
服务端
开始
输入基础资料信息和联系资料信息
检测数据是否合法
通过
否
是
否
向服务器发送请求
通过
是
结束
开始
接收发来的信息
检测是否合法
通过
是
否
存储数据
向客户端发送错误信息
通过
否
是
向客户端发去成功信息
结束

修改指定客户

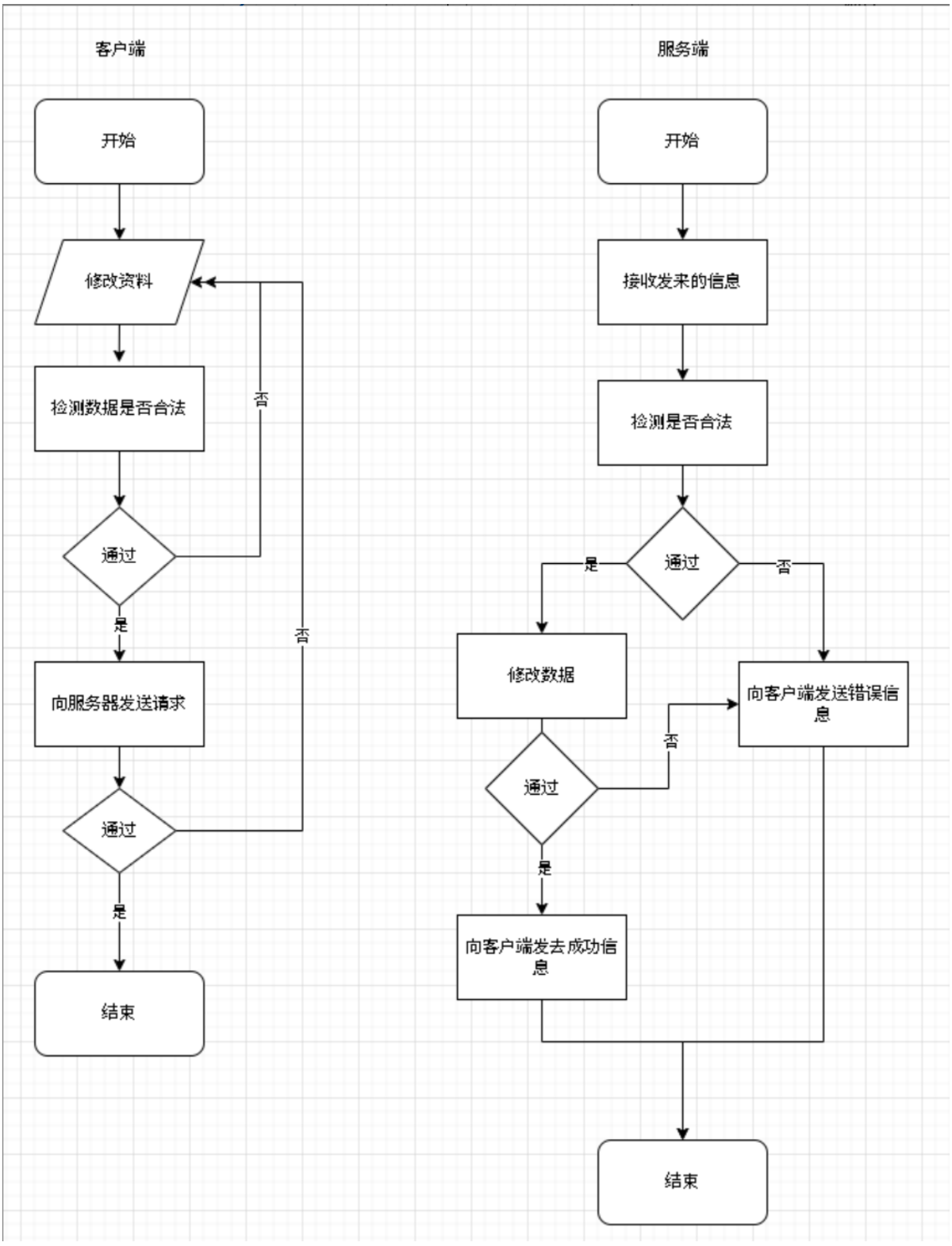
客户端
服务端
开始
修改资料
检测数据是否合法
通过
否
是
向服务器发送请求
通过
否
是
结束
开始
接收发来的信息
检测是否合法
通过
是
否
修改数据
向客户端发送错误信息
通过
否
是
向客户端发去成功信息
结束

删除指定客户（支持批量）

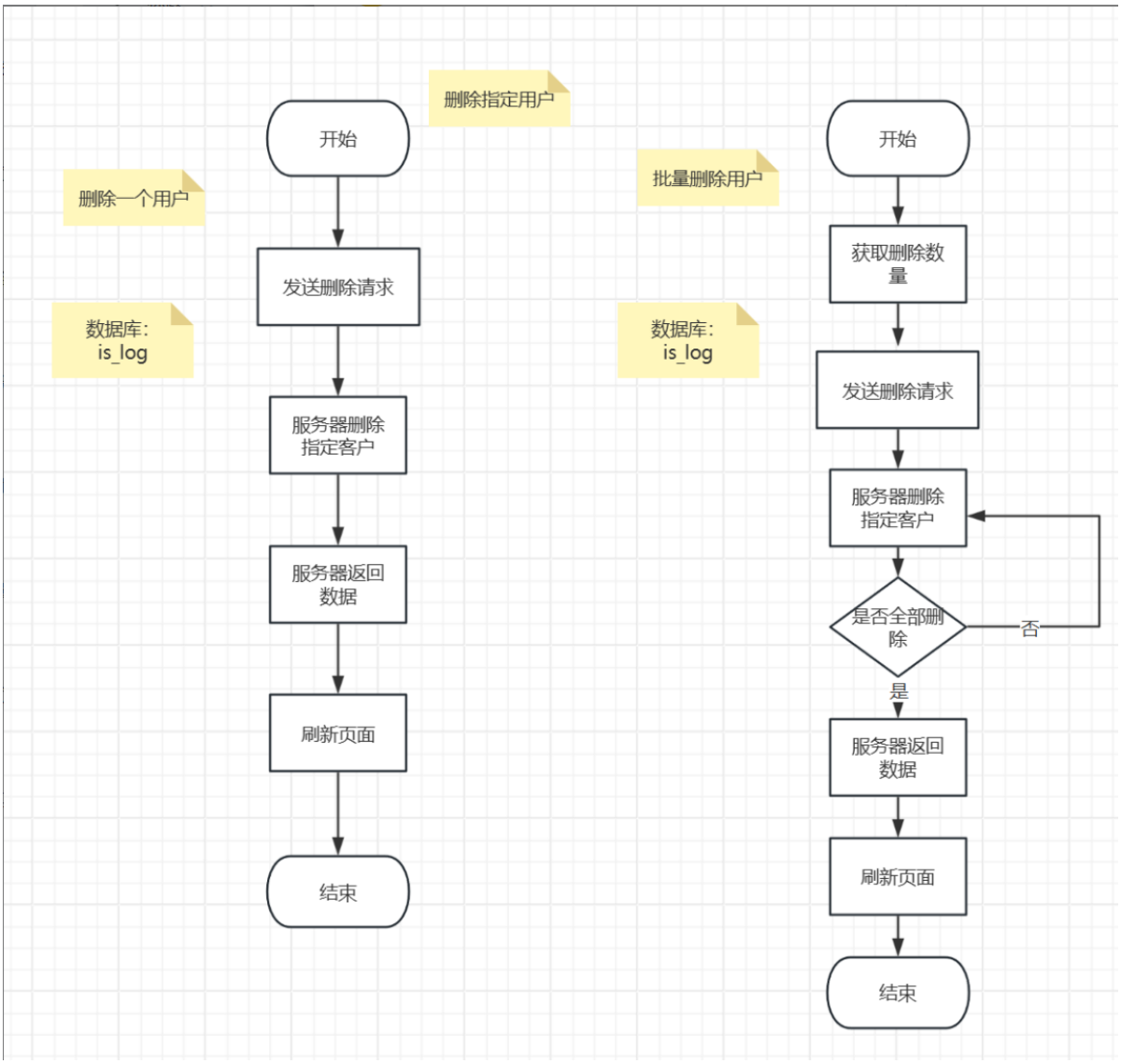
删除指定用户
开始
删除一个用户
发送删除请求
数据库:
is_log
服务器删除
指定客户
服务器返回
数据
刷新页面
结束
批量删除用户
开始
获取删除数
量
数据库:
is_log
发送删除请求
服务器删除
指定客户
是否全部删
除
否
是
服务器返回
数据
刷新页面
结束

导入数据

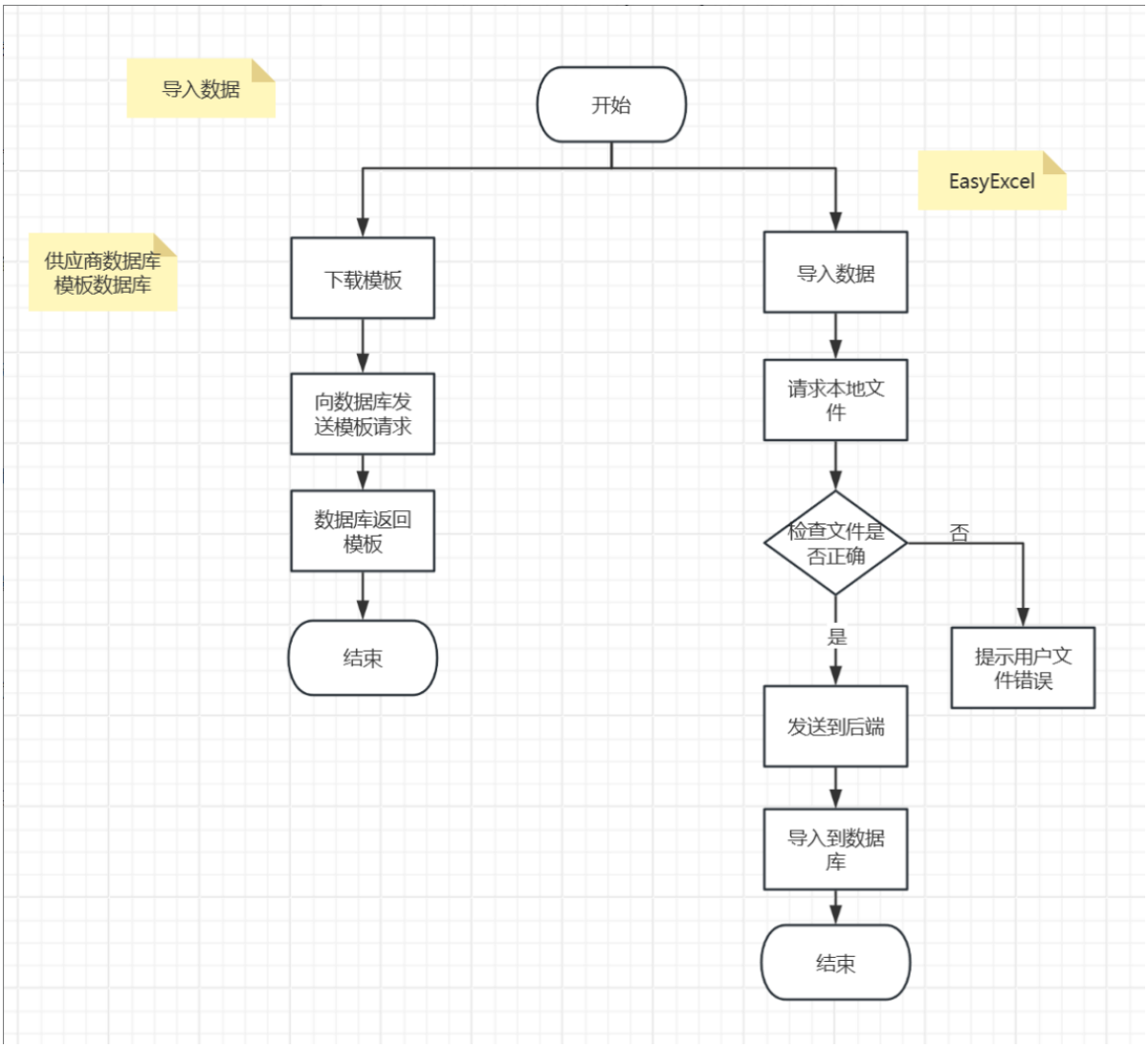
导入数据
开始
EasyExcel
供应商数据库
模板数据库
下载模板
导入数据
向数据库发送模板请求
请求本地文件
数据库返回模板
检查文件是否正确
否
结束
是
提示用户文件错误
发送到后端
导入到数据库
结束

导出数据

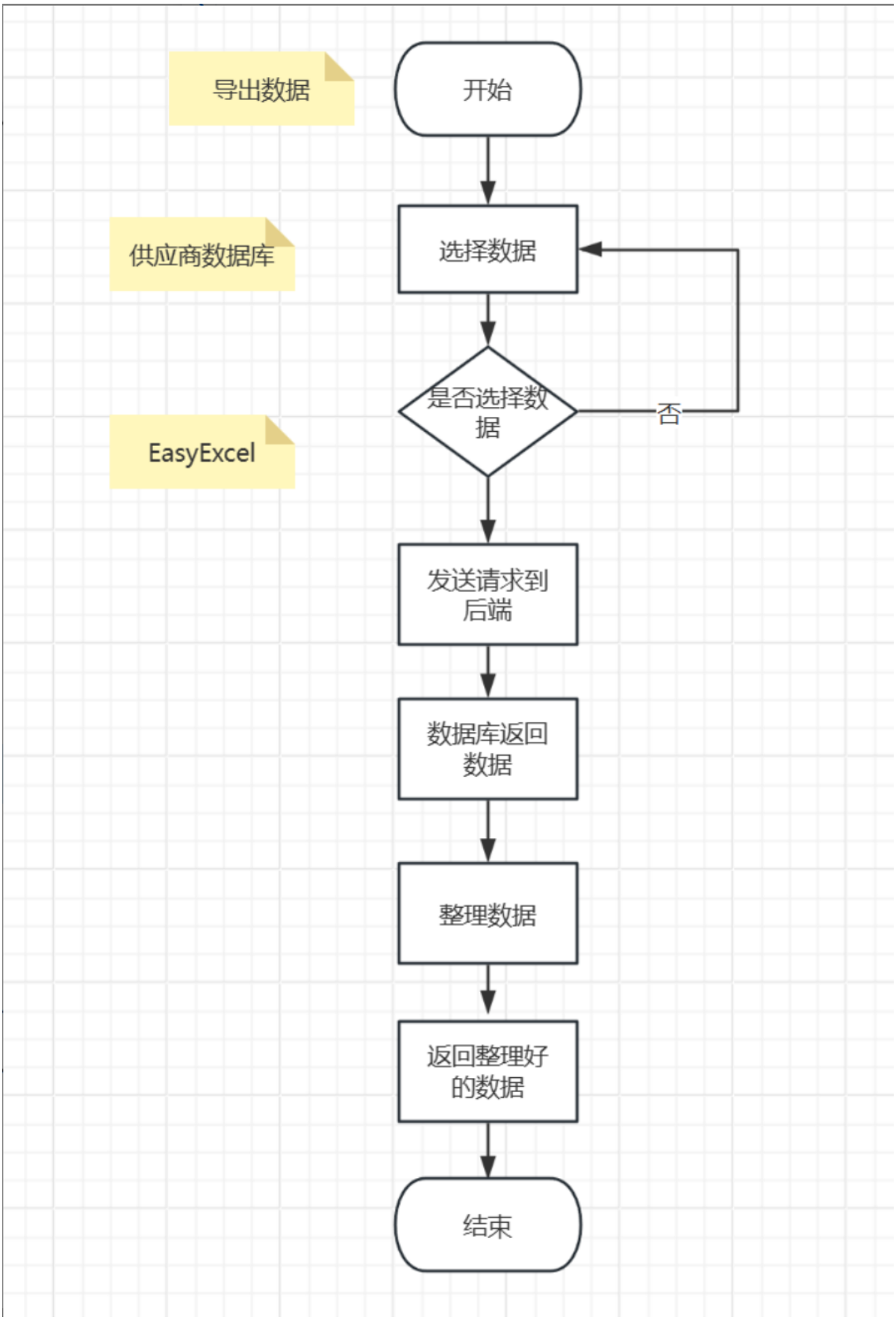
导出数据
开始
供应商数据库
选择数据
是否选择数据
否
EasyExcel
发送请求到后端
数据库返回数据
整理数据
返回整理好的数据
结束