注意，下面提到的“通过审核”更多指的是用户进行了审核操作，包括通过审核和不通过审核，这些操作都是要记录的

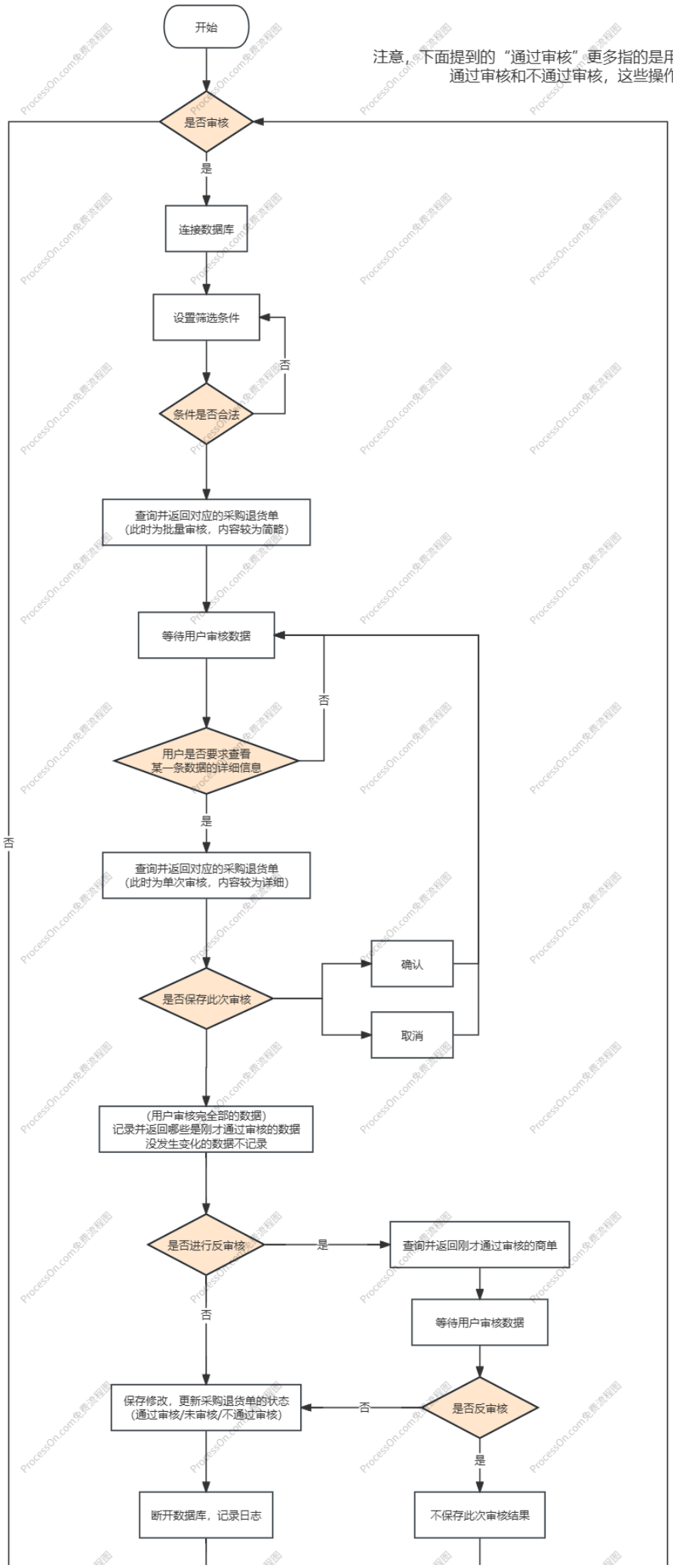

结束
断开数据库