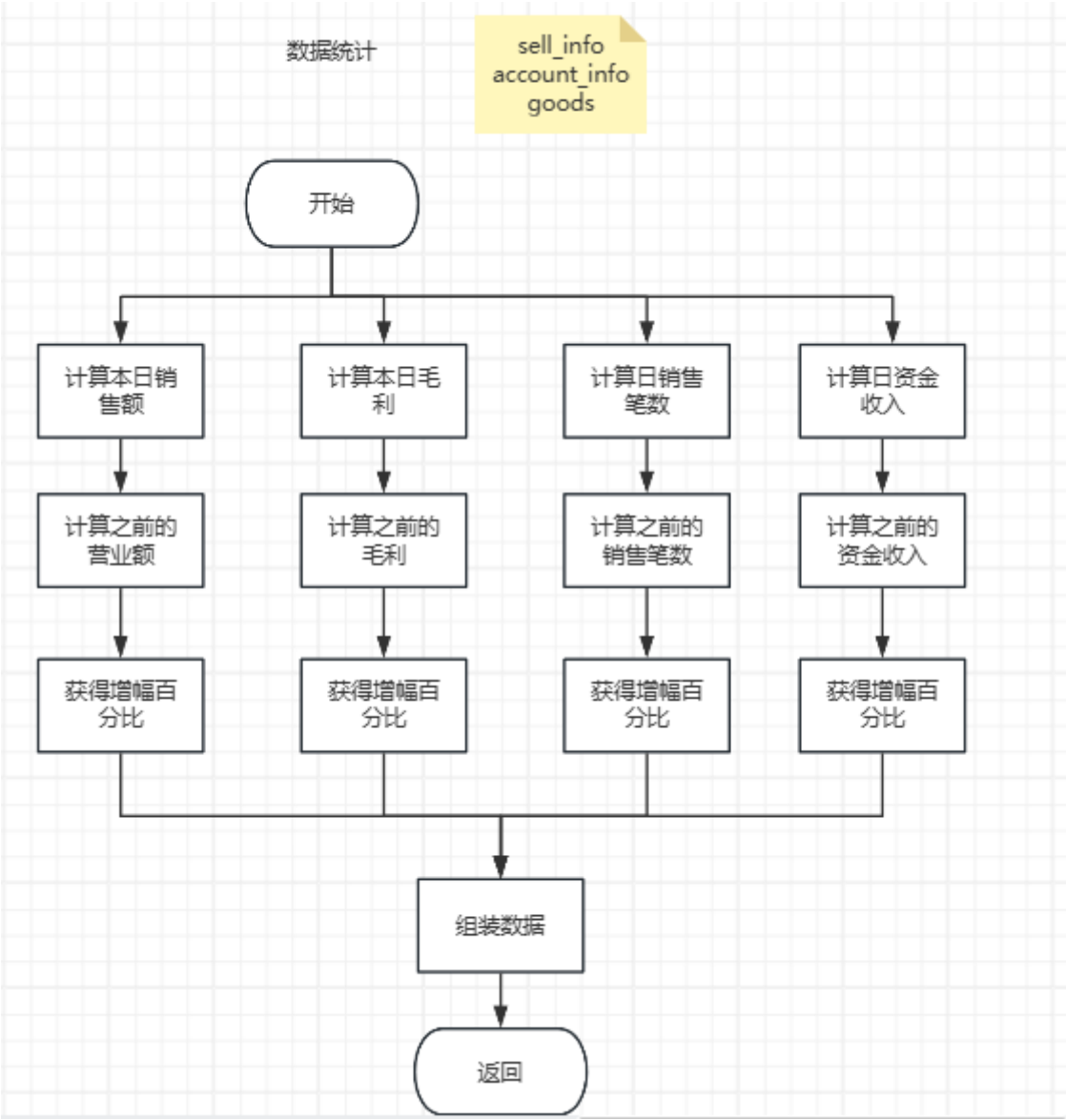
数据统计
sell_info
account_info
goods
开始
计算本日销售额
计算本日毛利
计算日销售笔数
计算日资金收入
计算之前的营业额
计算之前的毛利
计算之前的销售笔数
计算之前的资金收入
获得增幅百分比
获得增幅百分比
获得增幅百分比
获得增幅百分比
组装数据
返回

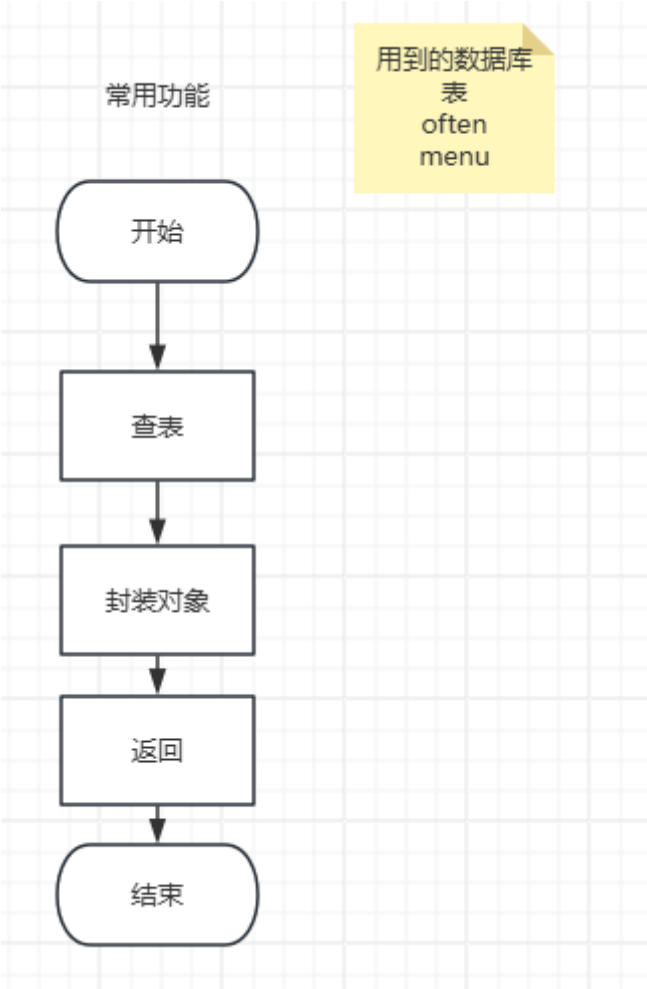
常用功能
用到的数据库表
often
menu
开始
查表
封装对象
返回
结束

进入首页
统计获取采购单信息
封装对象
返回前端进行展示
进入首页
查询数据库
封装对象
返回前端进行展示
汇总信息
采购单
数据概览
采购单
10,000,000
8,000,000
6,000,000
4,000,000
2,000,000
0
汇总信息
商品总数
78
客户总数
19
供应商总数
7
库存总数
104074.5
库存预警
128
保质期预警
25

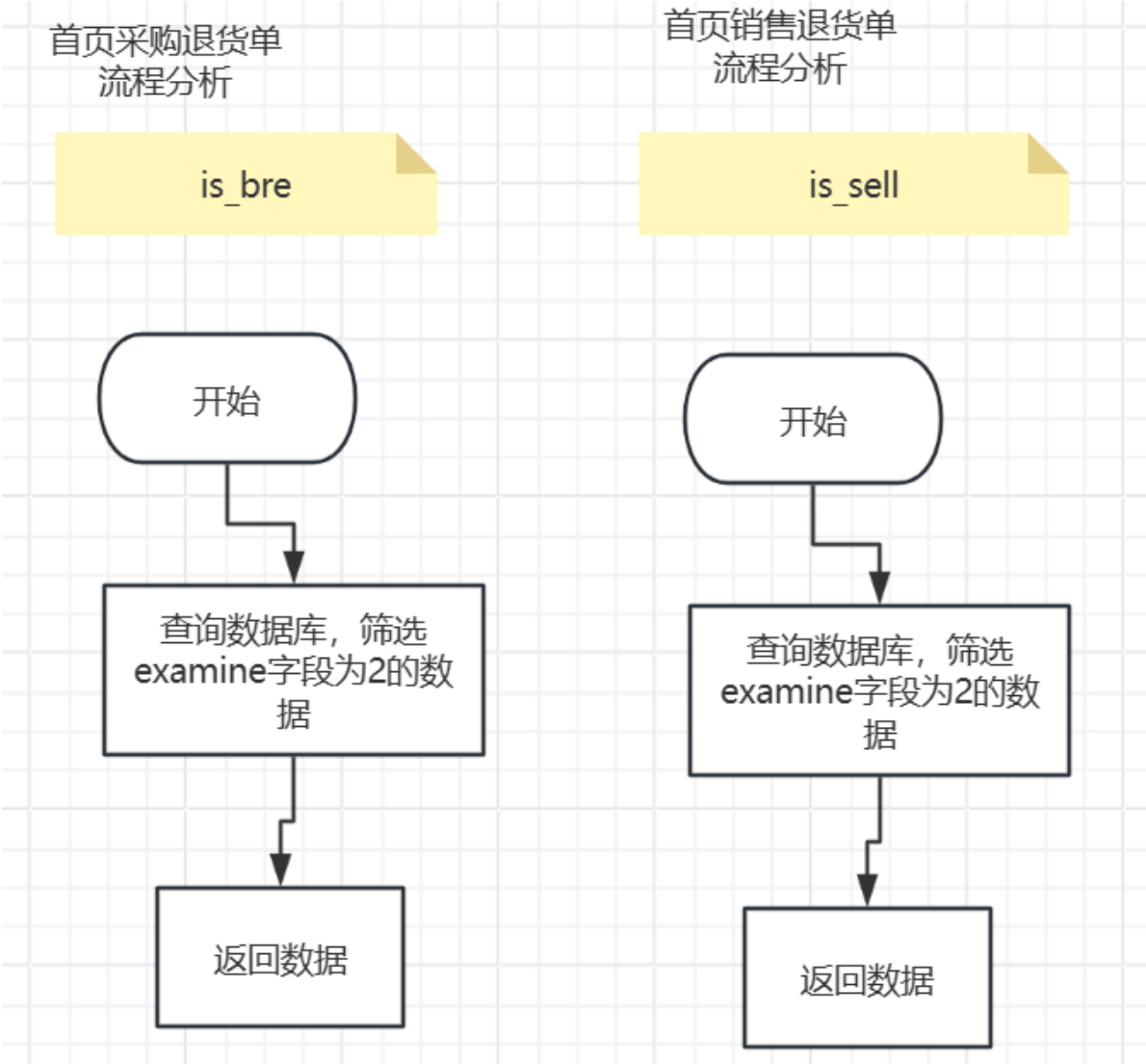
首页采购退货单
流程分析
is_bre
开始
查询数据库，筛选examine字段为2的数据
返回数据
首页销售退货单
流程分析
is_sell
开始
查询数据库，筛选examine字段为2的数据
返回数据

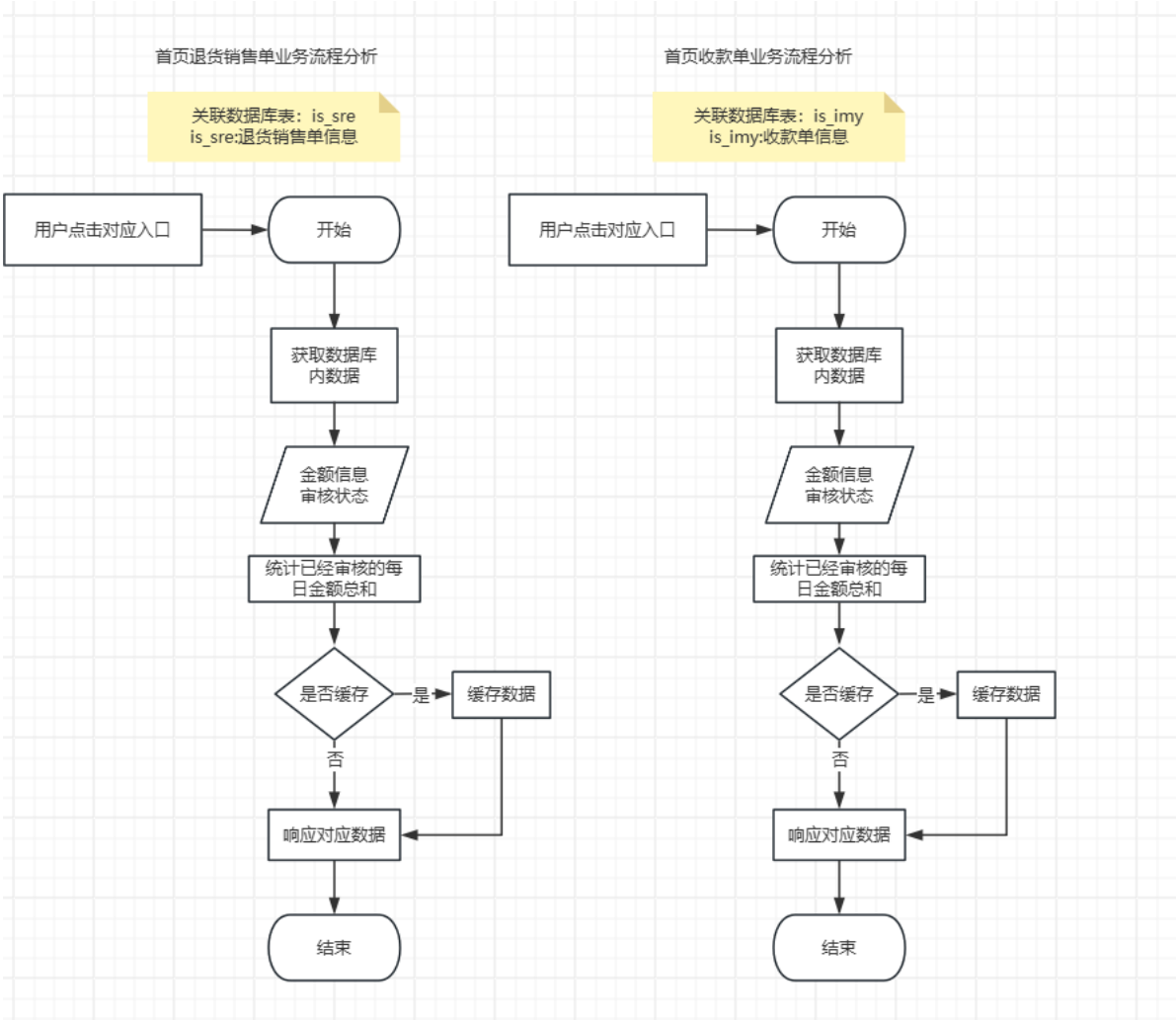
首页退货销售单业务流程分析
关联数据库表：is_sre
is_sre:退货销售单信息
用户点击对应入口
开始
获取数据库内数据
金额信息
审核状态
统计已经审核的每日金额总和
是否缓存
是
缓存数据
否
响应对应数据
结束
首页收款单业务流程分析
关联数据库表：is_imy
is_imy:收款单信息
用户点击对应入口
开始
获取数据库内数据
金额信息
审核状态
统计已经审核的每日金额总和
是否缓存
是
缓存数据
否
响应对应数据
结束

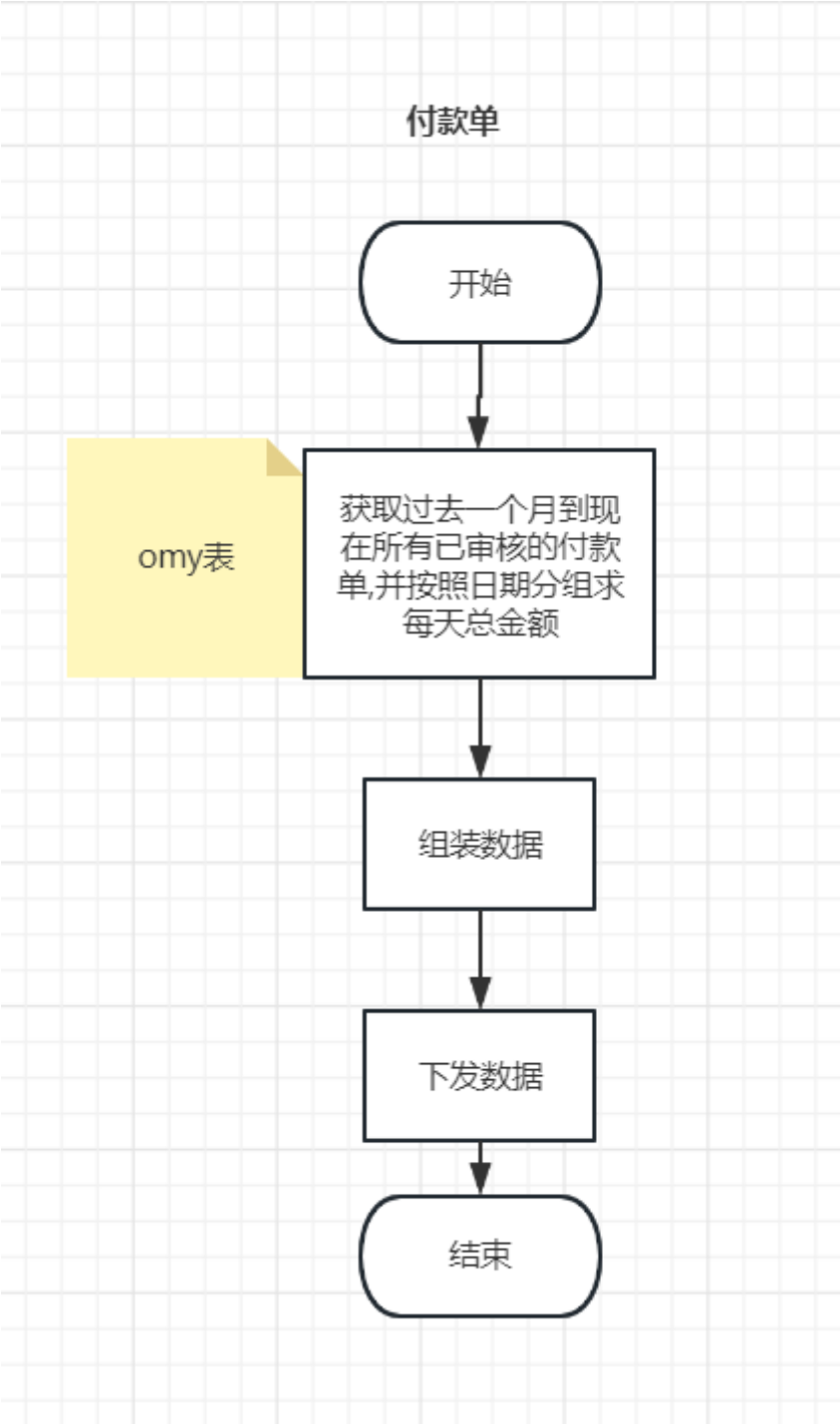
付款单
开始
omy表
获取过去一个月到现在所有已审核的付款单,并按照日期分组求每天总金额
组装数据
下发数据
结束

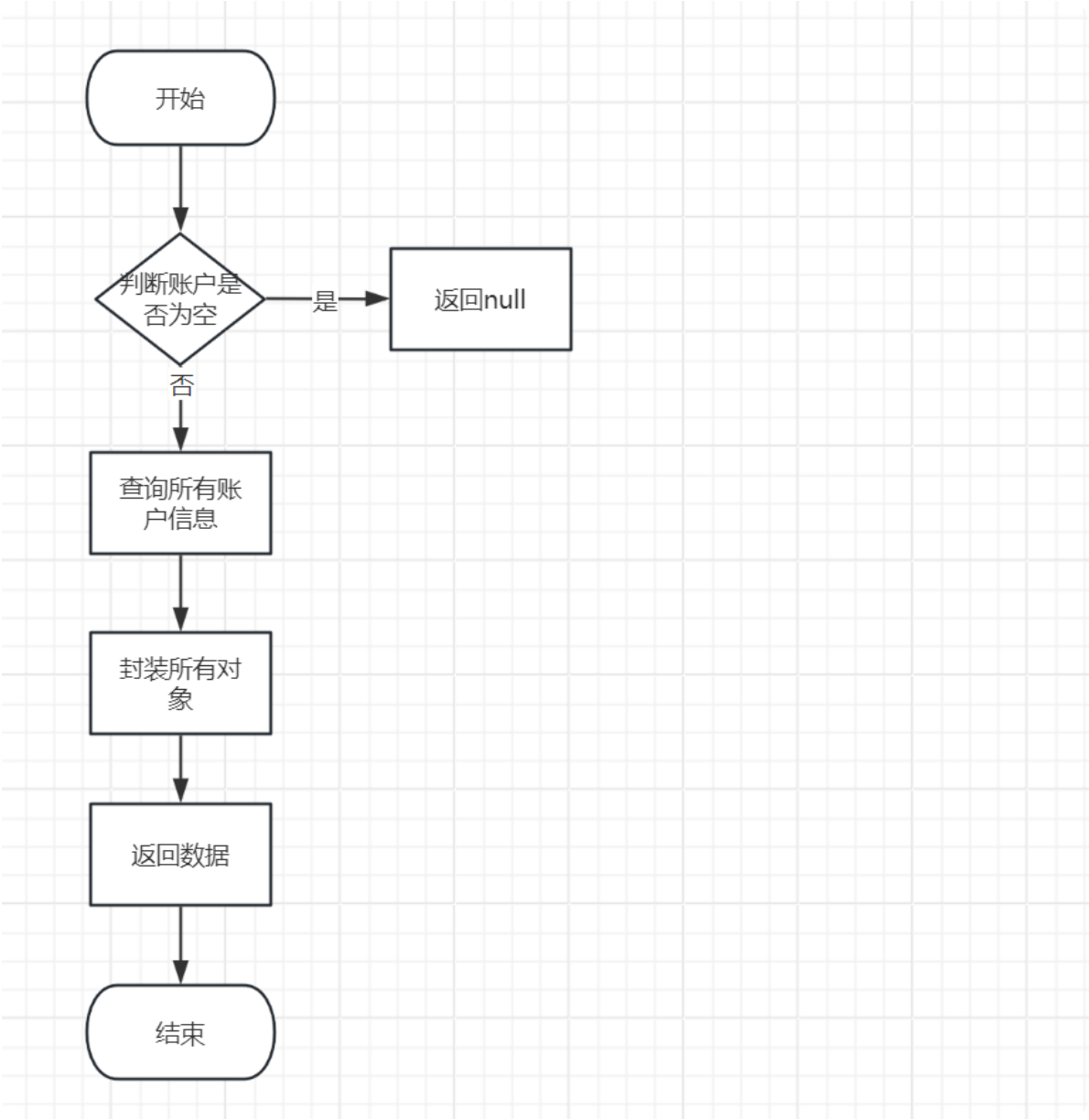
开始
判断账户是否为空
是
返回null
否
查询所有账户信息
封装所有对象
返回数据
结束

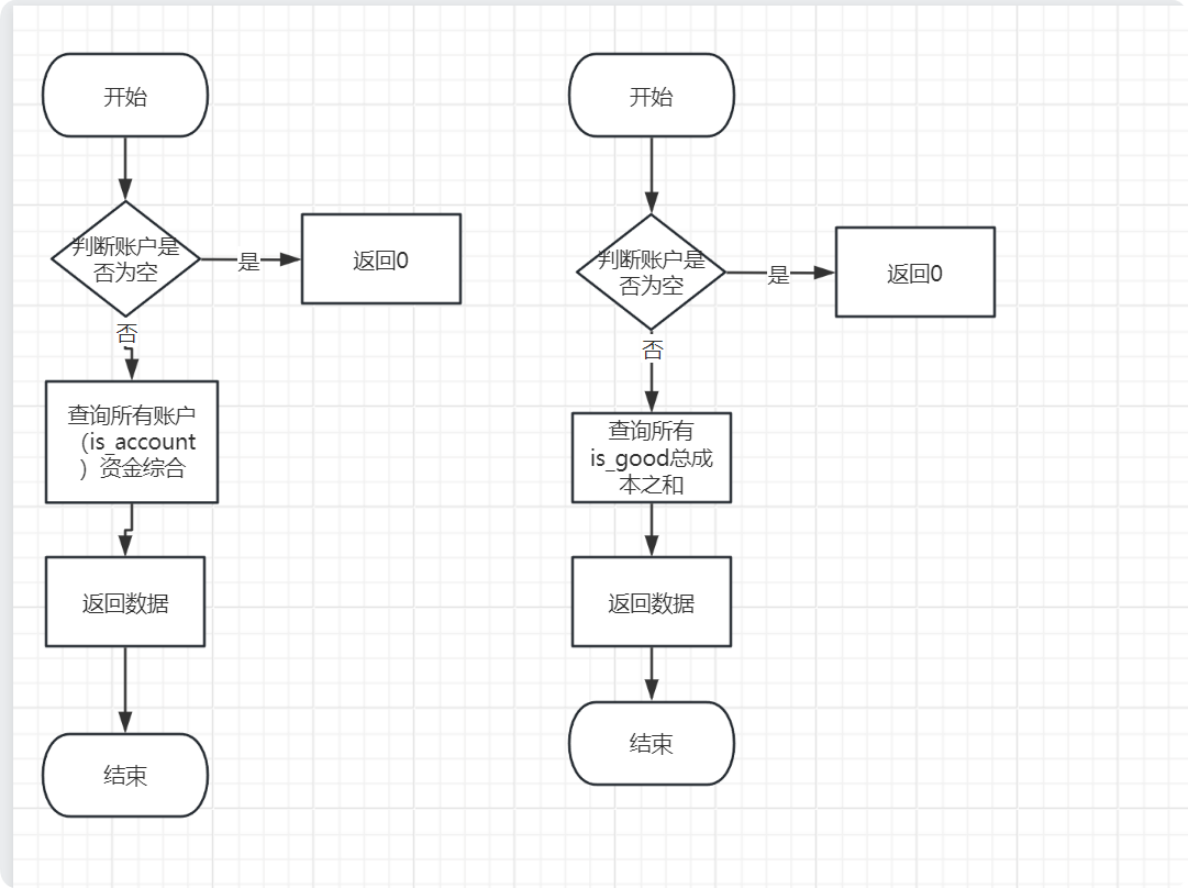
开始
判断账户是否为空
是
返回0
否
查询所有账户（is_account）资金综合
返回数据
结束
开始
判断账户是否为空
是
返回0
否
查询所有is_good总成本之和
返回数据
结束

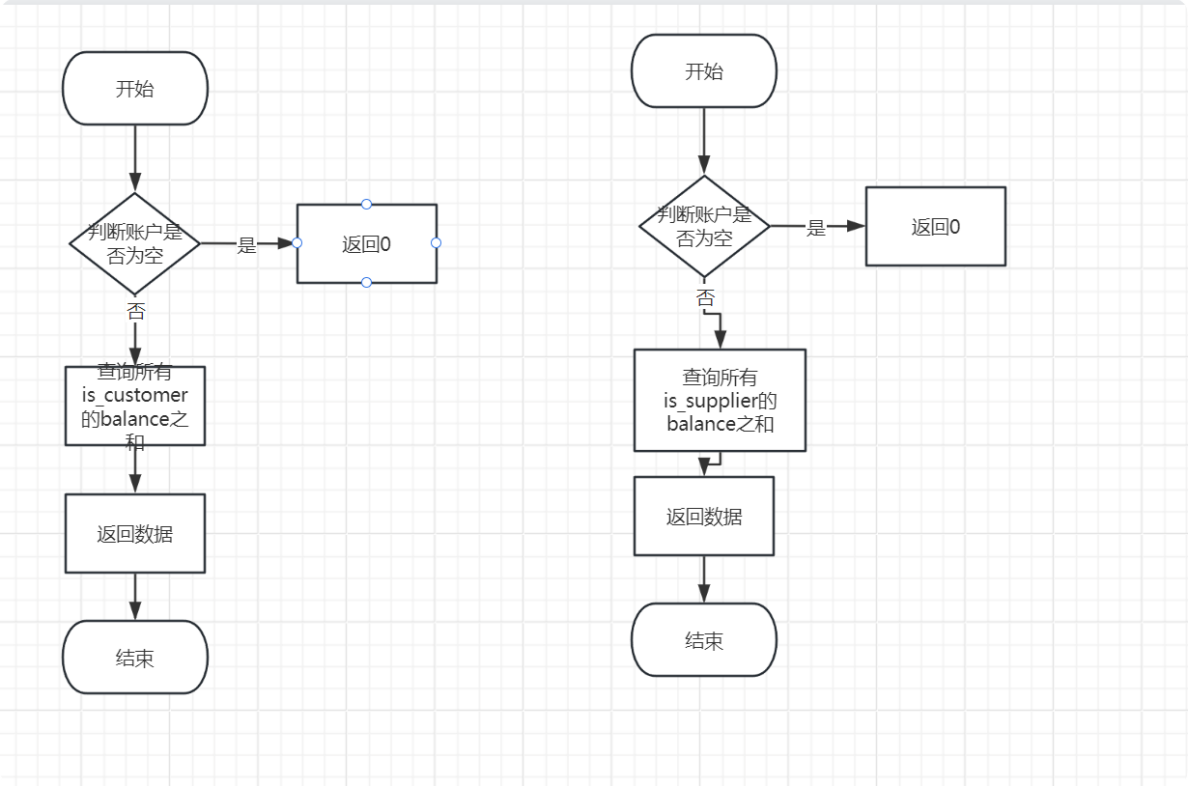
开始
判断账户是否为空
是
返回0
否
查询所有is_customer的balance之和
返回数据
结束
开始
判断账户是否为空
是
返回0
否
查询所有is_supplier的balance之和
返回数据
结束