其他入库单

获取其他入库列表

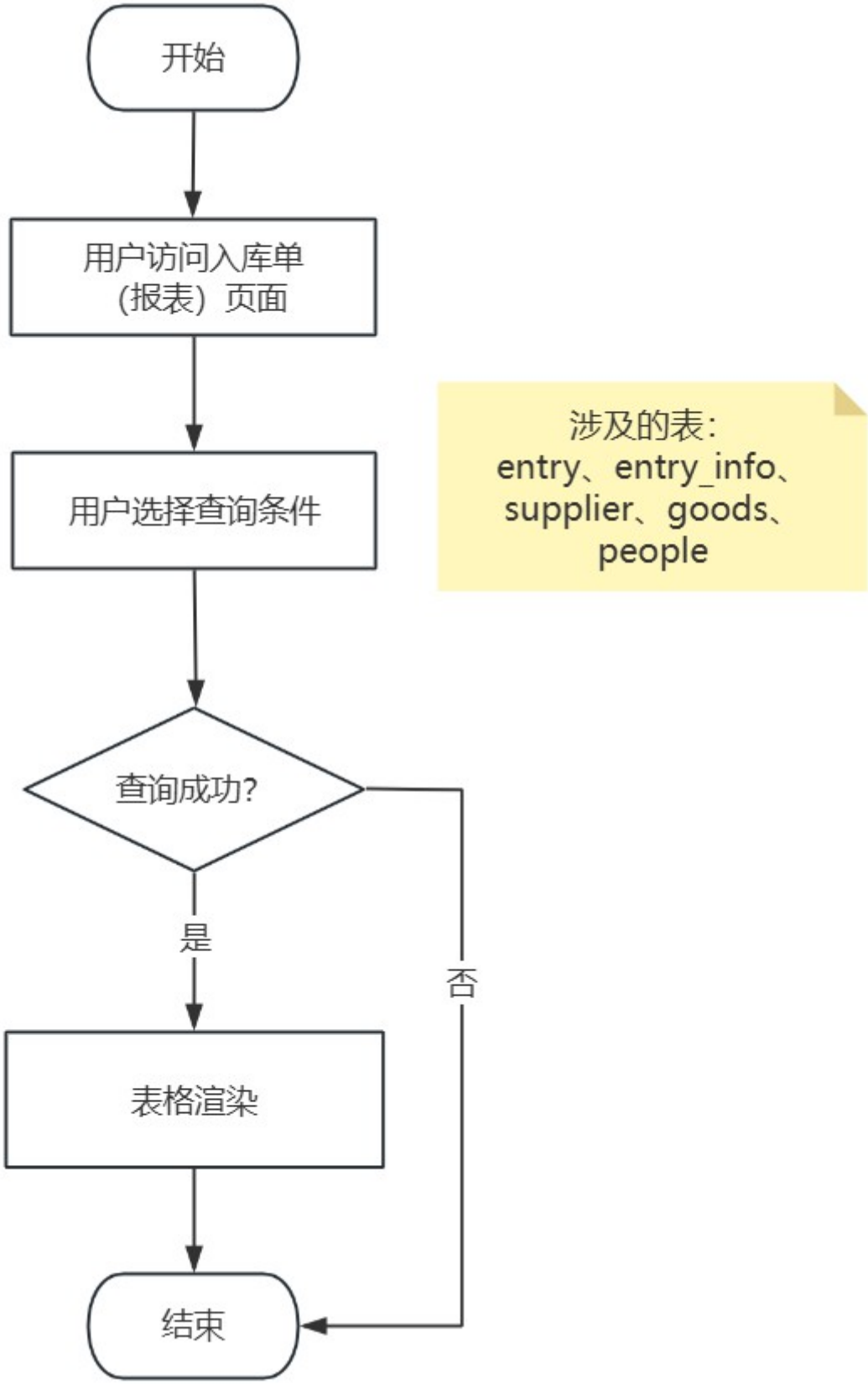

获取指定其他入库单详情

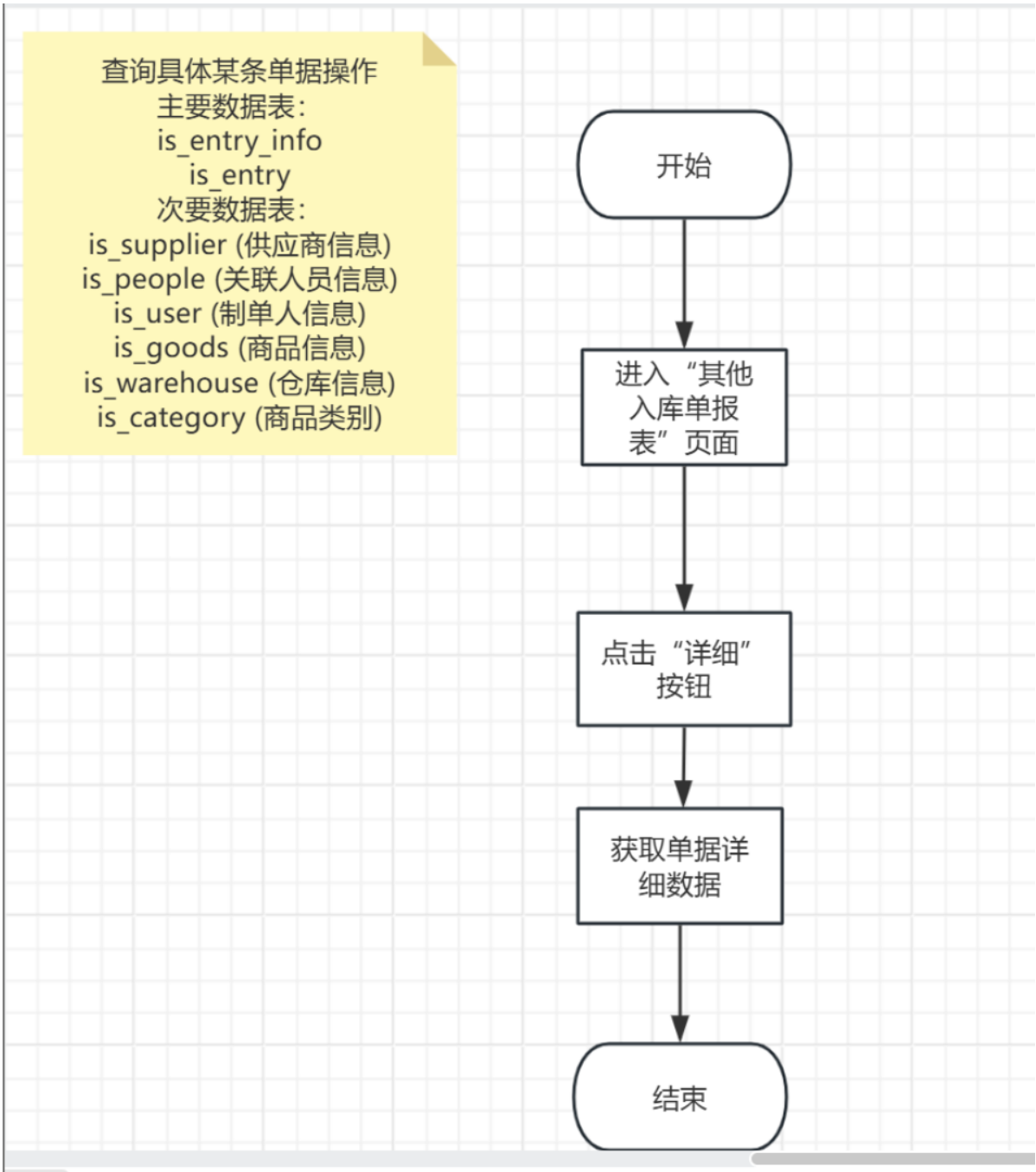

新增其他入库单

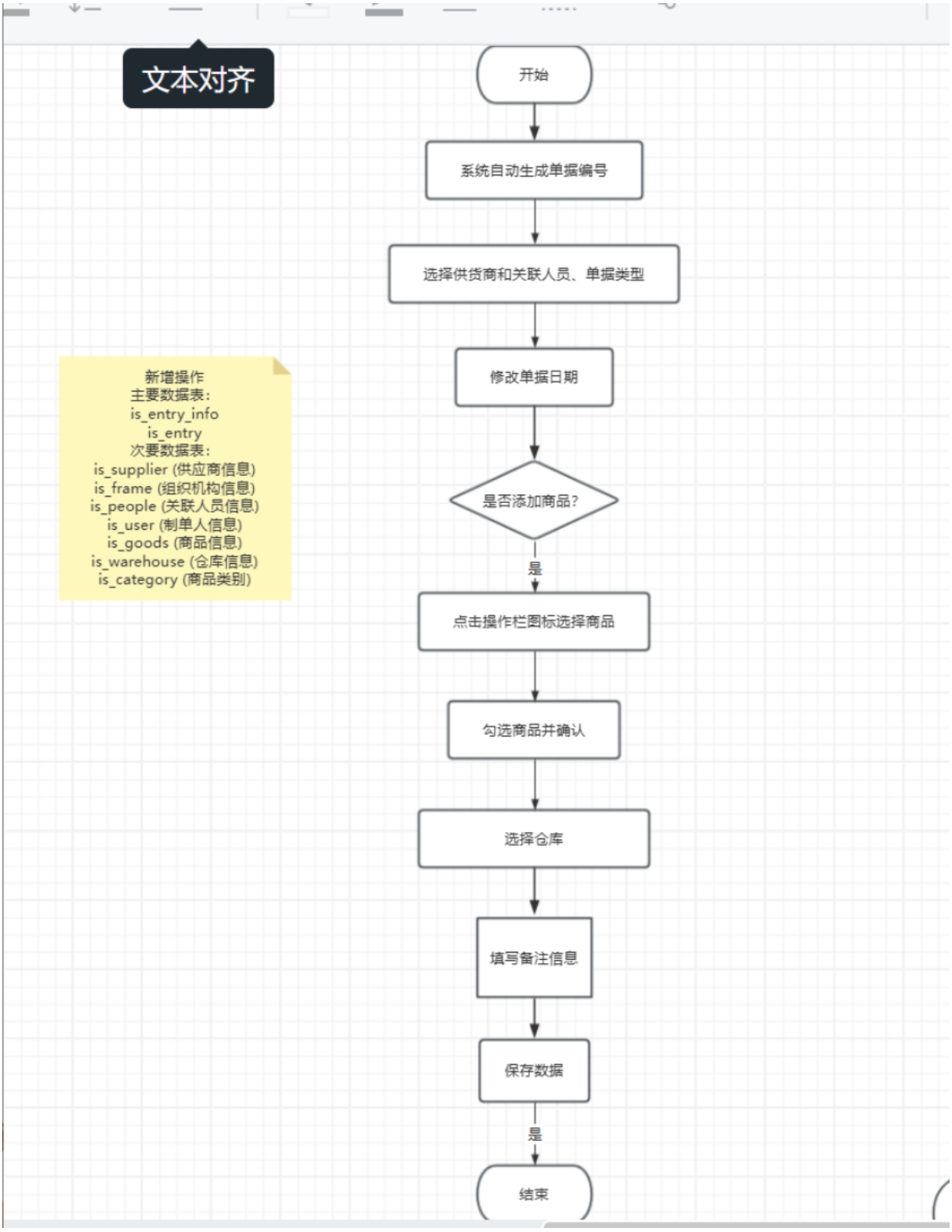
文本对齐
开始
系统自动生成单据编号
选择供货商和关联人员、单据类型
修改单据日期
是否添加商品?
是
点击操作栏图标选择商品
勾选商品并确认
选择仓库
填写备注信息
保存数据
是
结束
新增操作
主要数据表:
is_entry_info
is_entry
次要数据表:
is_supplier (供应商信息)
is_frame (组织机构信息)
is_people (关联人员信息)
is_user (制单人信息)
is_goods (商品信息)
is_warehouse (仓库信息)
is_category (商品类别)

删除其他入库单

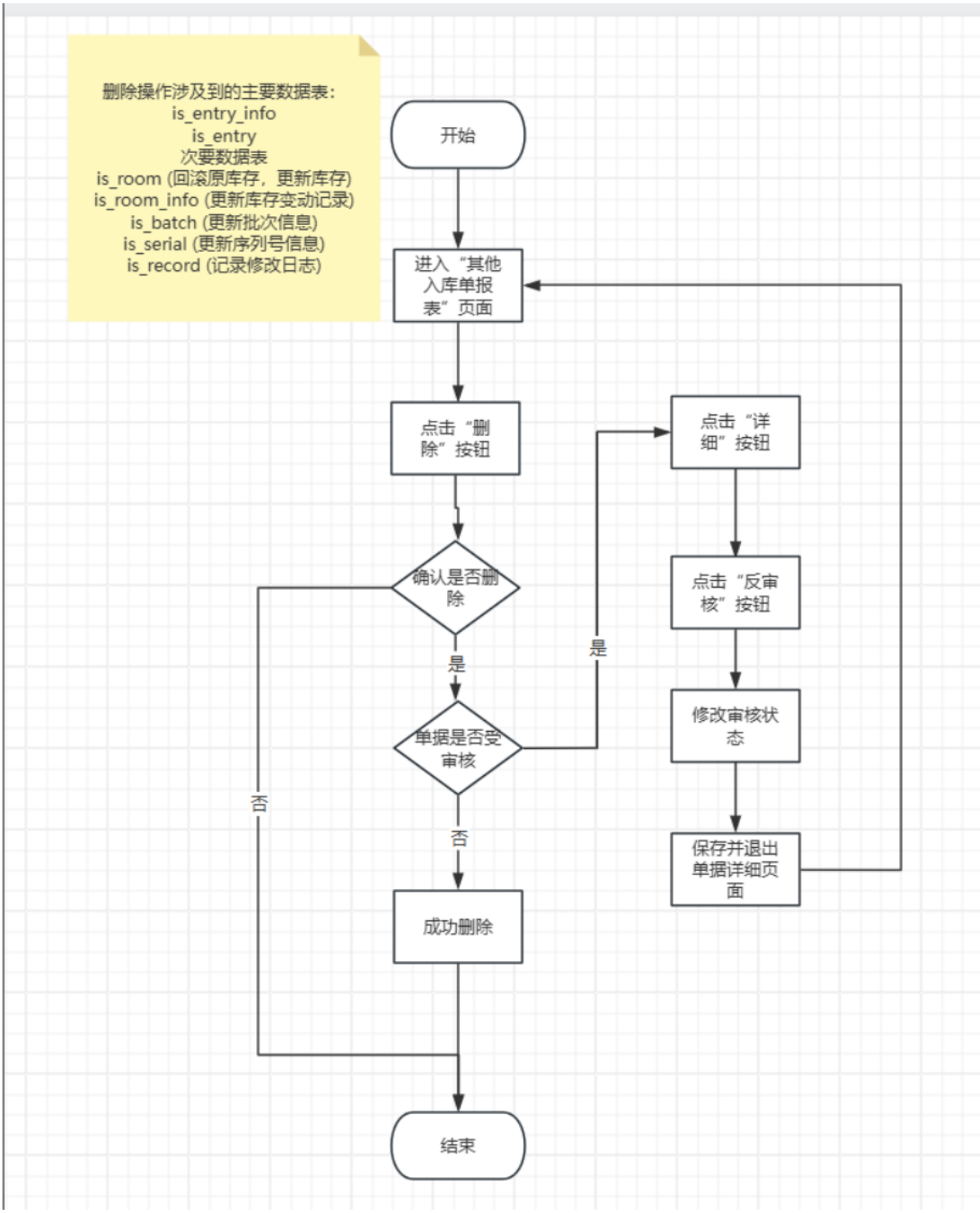
删除操作涉及到的主要数据表：
is_entry_info
is_entry
次要数据表
is_room (回滚原库存，更新库存)
is_room_info (更新库存变动记录)
is_batch (更新批次信息)
is_serial (更新序列号信息)
is_record (记录修改日志)
开始
进入“其他入库单报表”页面
点击“删除”按钮
确认是否删除
是
否
单据是否受审核
是
否
点击“详细”按钮
点击“反审核”按钮
修改审核状态
保存并退出单据详细页面
成功删除
结束

批量删除

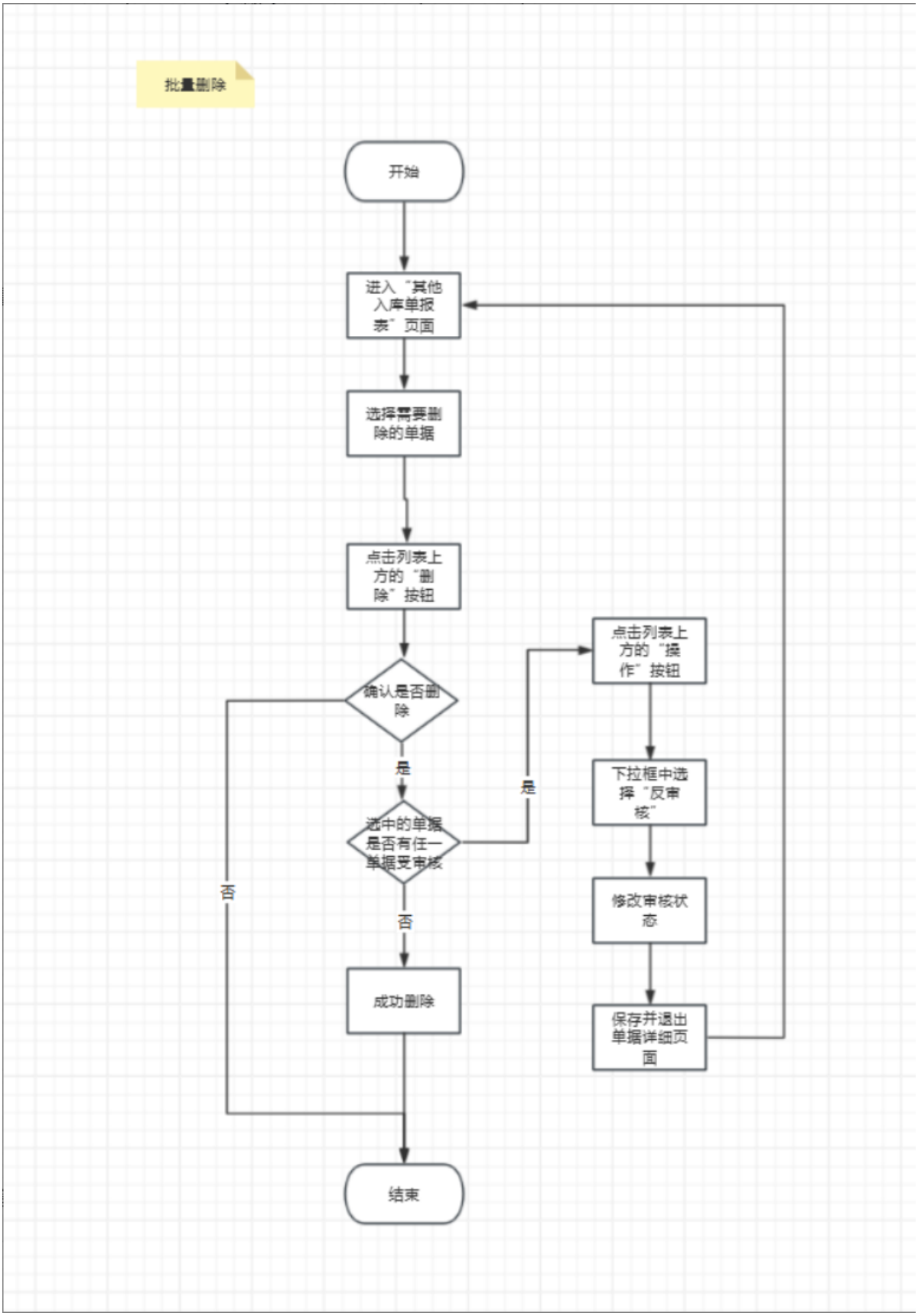
批量删除
开始
进入“其他入库单报表”页面
选择需要删除的单据
点击列表上方的“删除”按钮
确认是否删除
是
否
选中的单据是否有任一单据受审核
是
否
点击列表上方的“操作”按钮
下拉框中选择“反审核”
修改审核状态
保存并退出单据详细页面
成功删除
结束

修改其他入库单

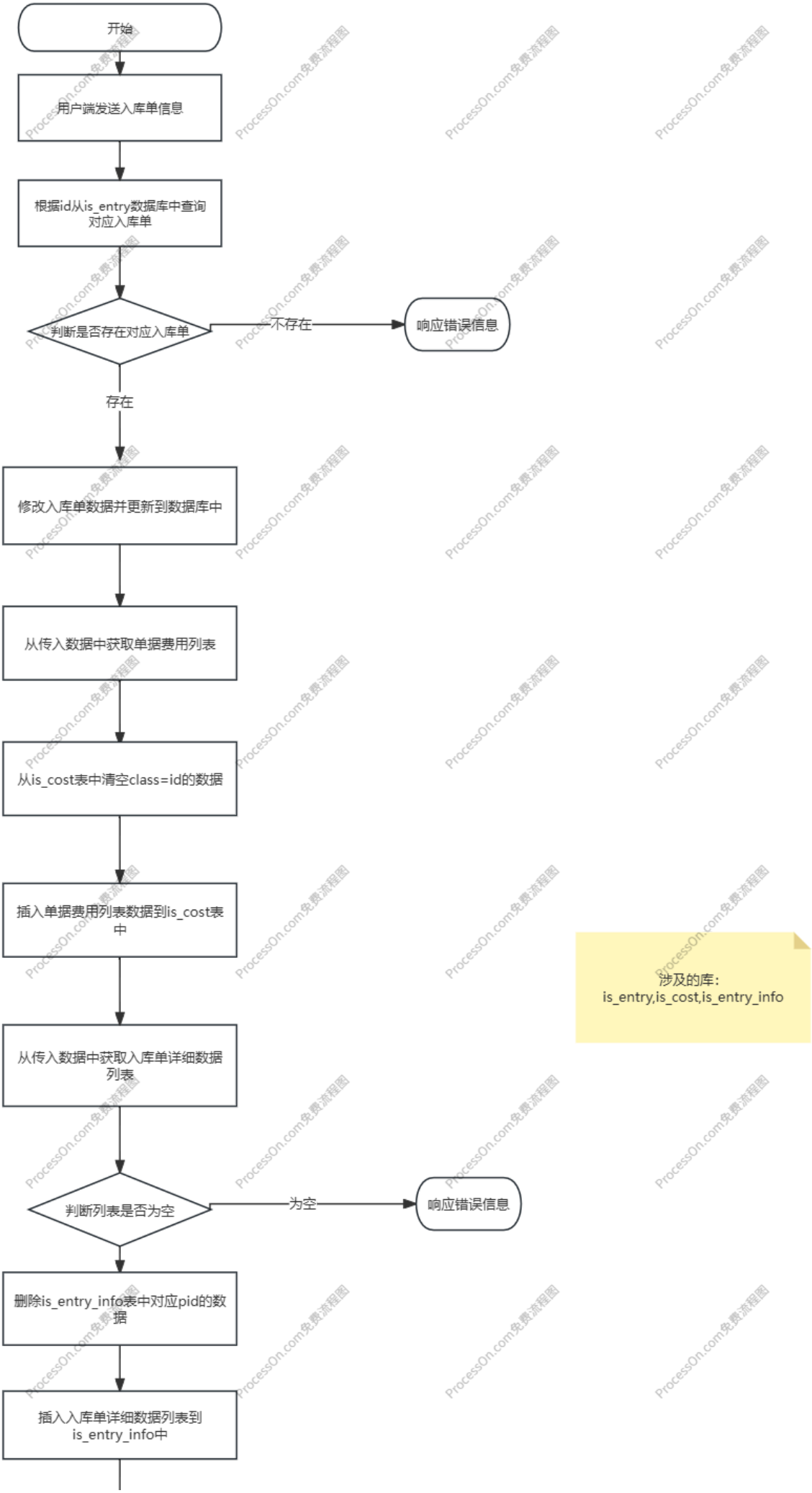
开始
用户端发送入库单信息
根据id从is_entry数据库中查询对应入库单
判断是否存在对应入库单
不存在
响应错误信息
存在
修改入库单数据并更新到数据库中
从传入数据中获取单据费用列表
从is_cost表中清空class=id的数据
插入单据费用列表数据到is_cost表中
涉及的库:
is_entry,is_cost,is_entry_info
从传入数据中获取入库单详细数据列表
判断列表是否为空
为空
响应错误信息
删除is_entry_info表中对应pid的数据
插入入库单详细数据列表到is_entry_info中

核对

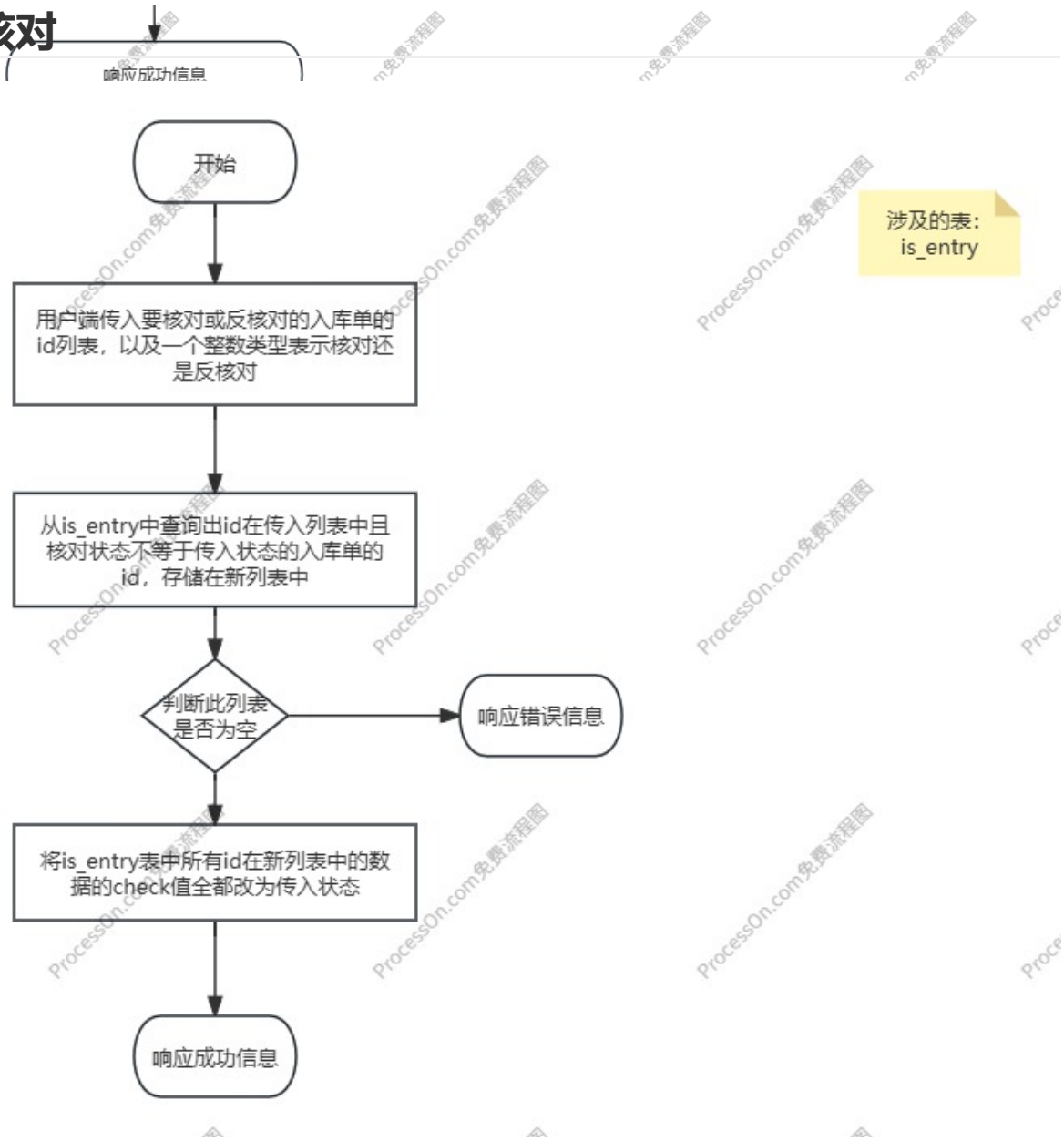
响应成功信息
开始
用户端传入要核对或反核对的入库单的id列表，以及一个整数类型表示核对还是反核对
从is_entry中查询出id在传入列表中且核对状态不等于传入状态的入库单的id，存储在新列表中
判断此列表是否为空
响应错误信息
将is_entry表中所有id在新列表中的数据的check值全都改为传入状态
响应成功信息
涉及的表：is_entry

审核

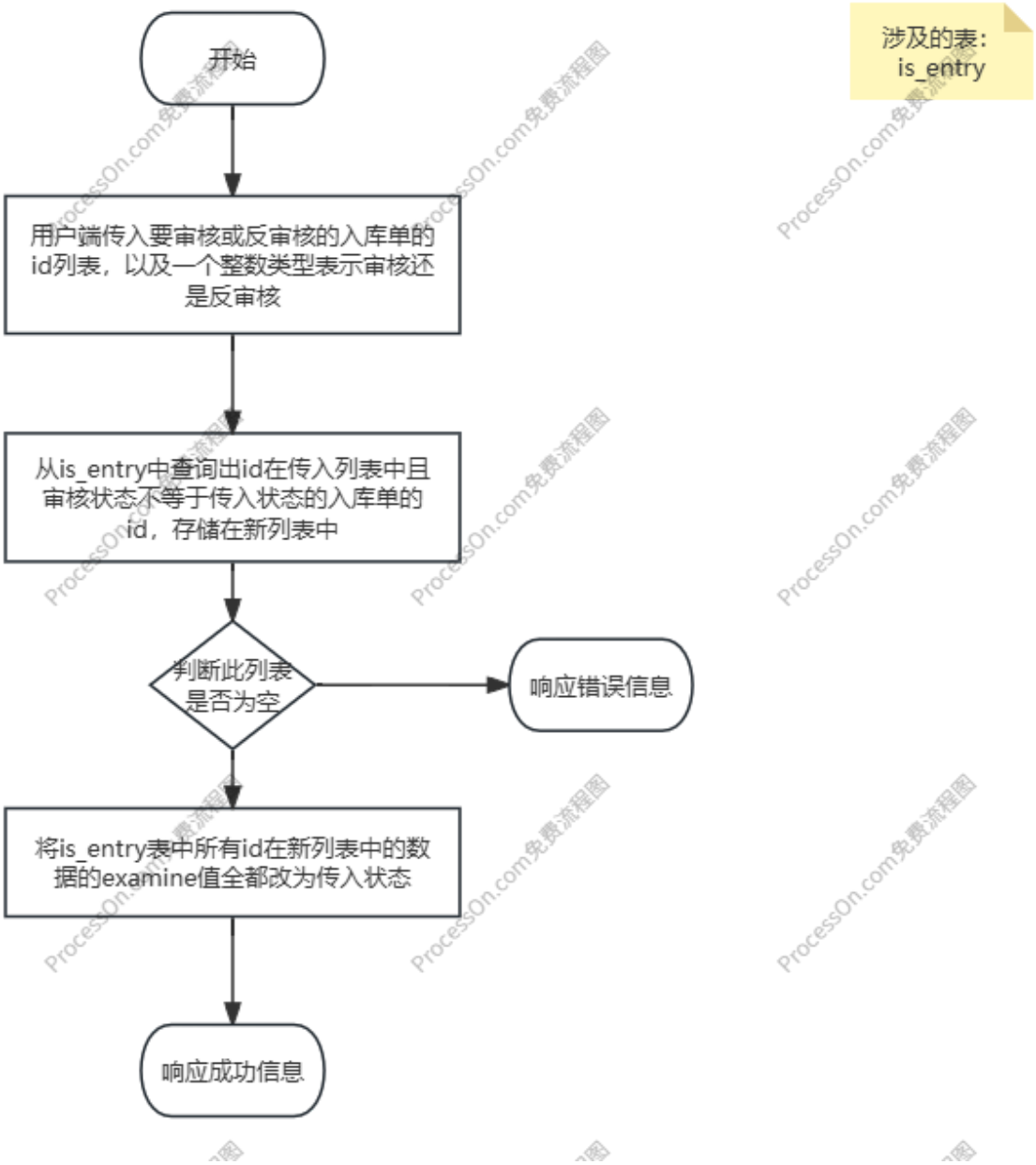
开始
用户端传入要审核或反审核的入库单的id列表，以及一个整数类型表示审核还是反审核
从is_entry中查询出id在传入列表中且审核状态不等于传入状态的入库单的id，存储在新列表中
判断此列表是否为空
响应错误信息
将is_entry表中所有id在新列表中的数据的examine值全都改为传入状态
响应成功信息
涉及的表：is_entry

导入数据

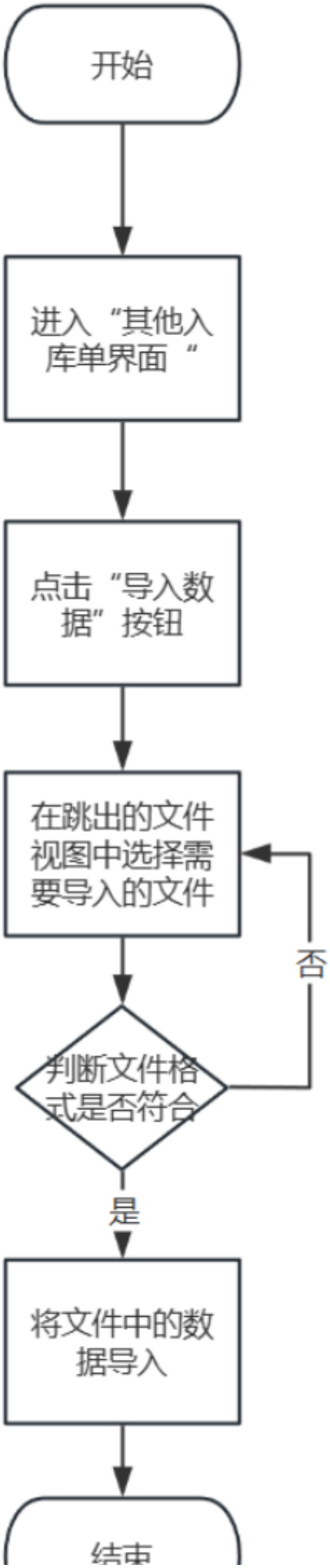
开始
进入“其他入库单界面”
点击“导入数据”按钮
在跳出的文件视图中选择需要导入的文件
判断文件格式是否符合
否
是
将文件中的数据导入
结束

导出简单报表

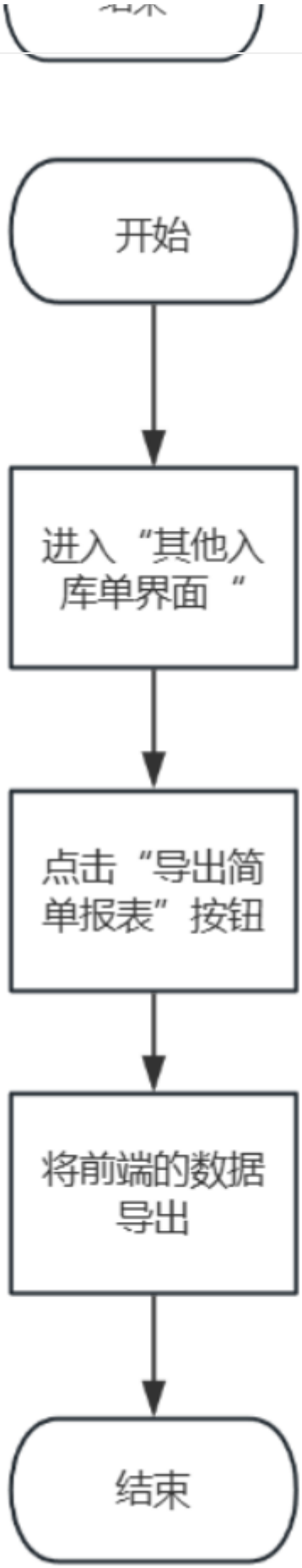

导出详细报表

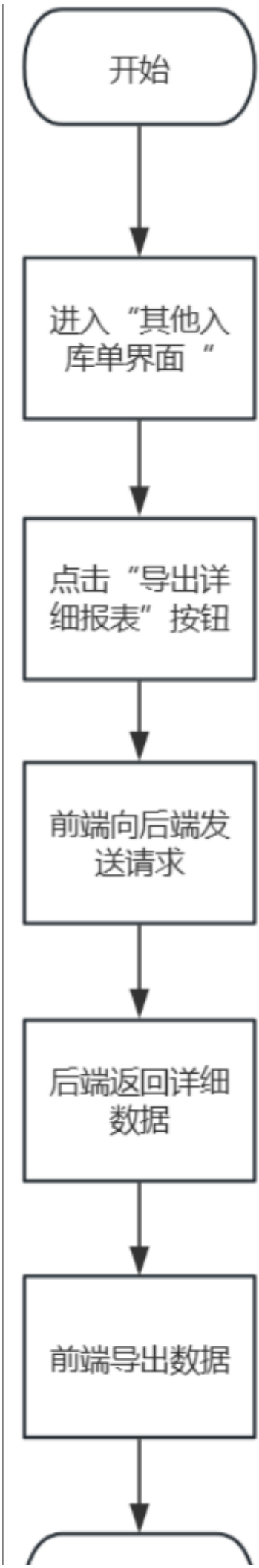
开始
进入“其他入库单界面”
点击“导出详细报表”按钮
前端向后端发送请求
后端返回详细数据
前端导出数据

结束