批次查询

导出批次数据

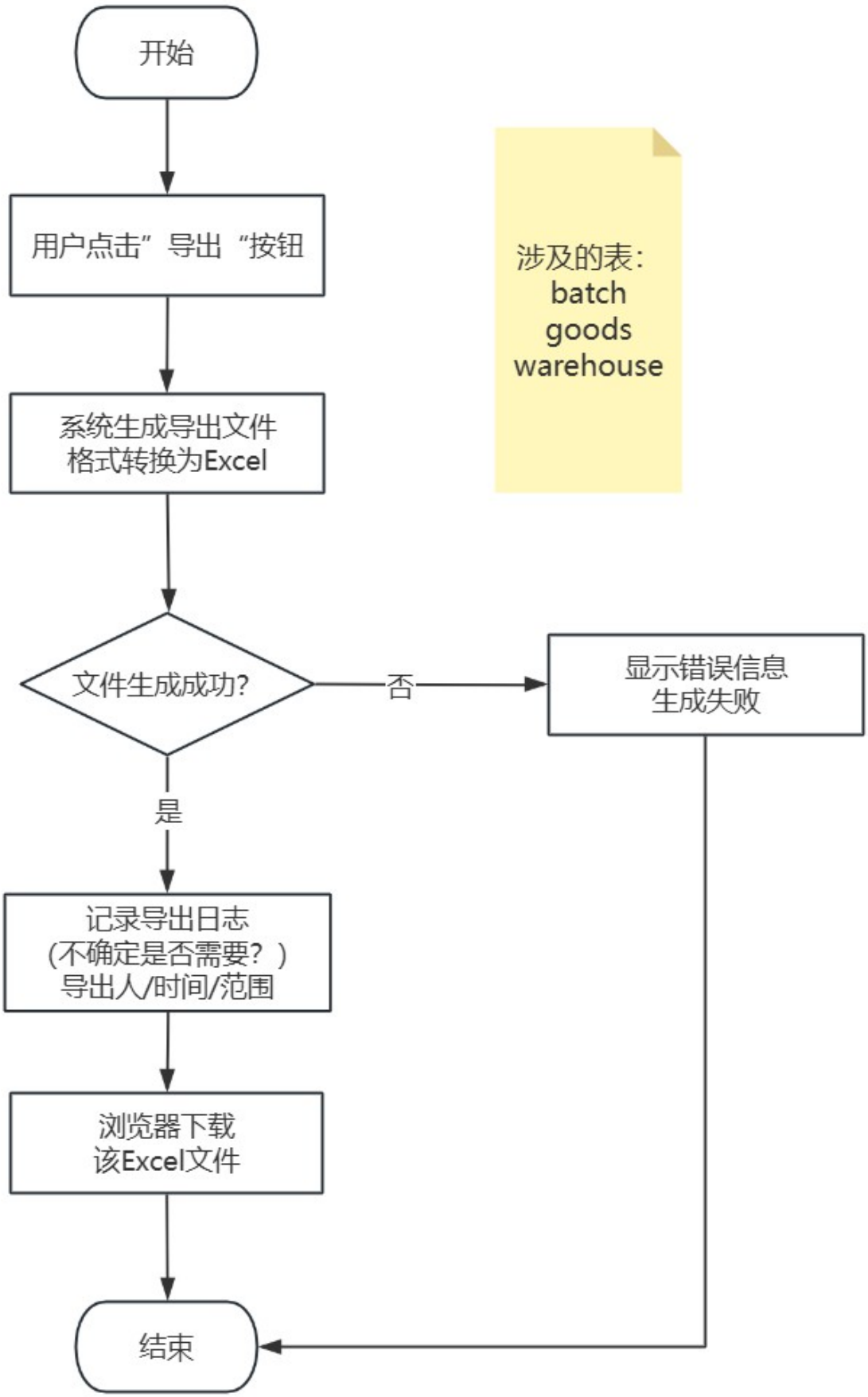
开始
用户点击”导出“按钮
系统生成导出文件
格式转换为Excel
涉及的表:
batch
goods
warehouse
文件生成成功?
否
显示错误信息
生成失败
是
记录导出日志
(不确定是否需要?)
导出人/时间/范围
浏览器下载
该Excel文件
结束

导出批次详情数据

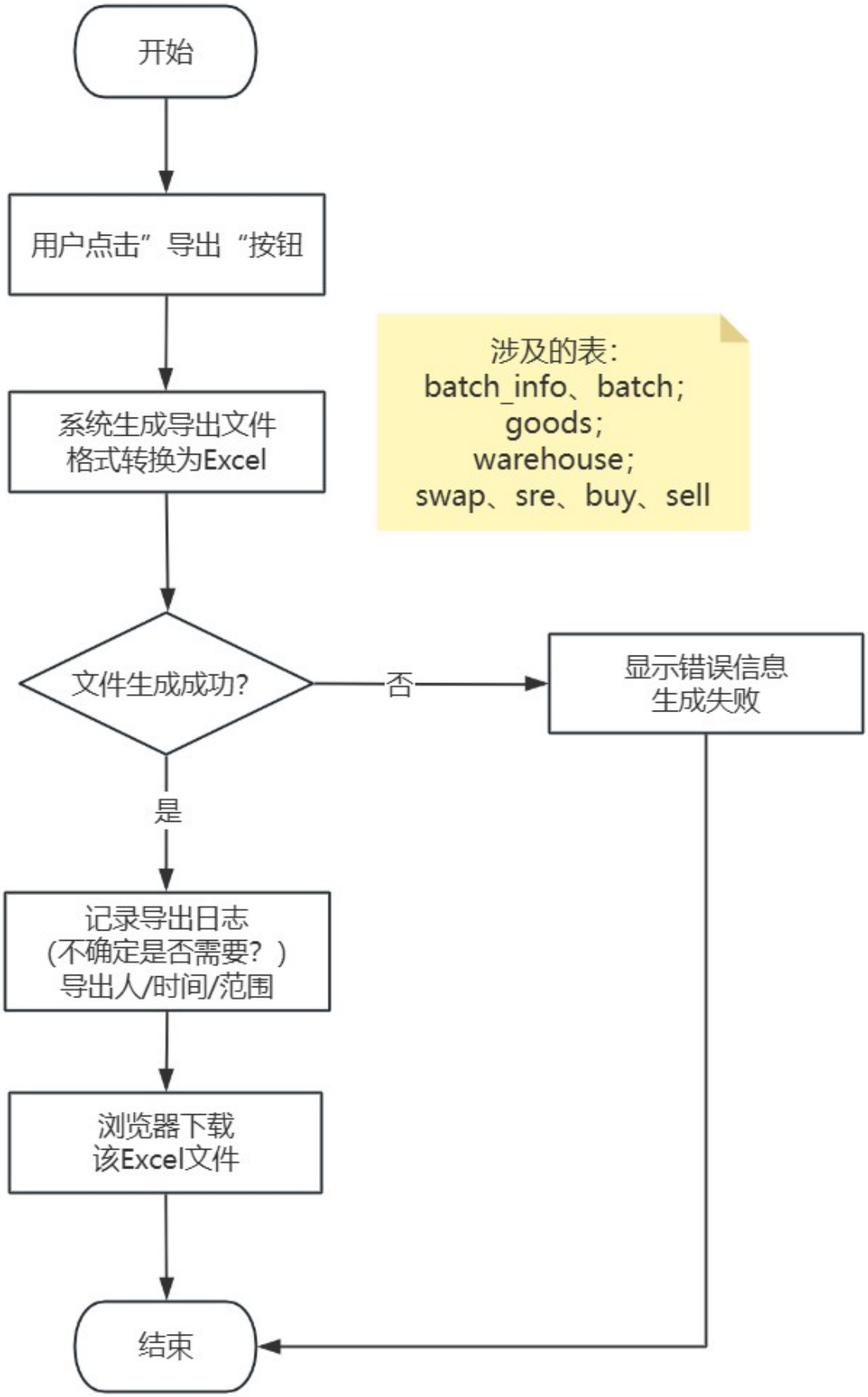
开始
用户点击”导出“按钮
系统生成导出文件
格式转换为Excel
涉及的表:
batch_info、batch;
goods;
warehouse;
swap、sre、buy、sell
文件生成成功?
否
显示错误信息
生成失败
是
记录导出日志
(不确定是否需要?)
导出人/时间/范围
浏览器下载
该Excel文件
结束

获取批次列表

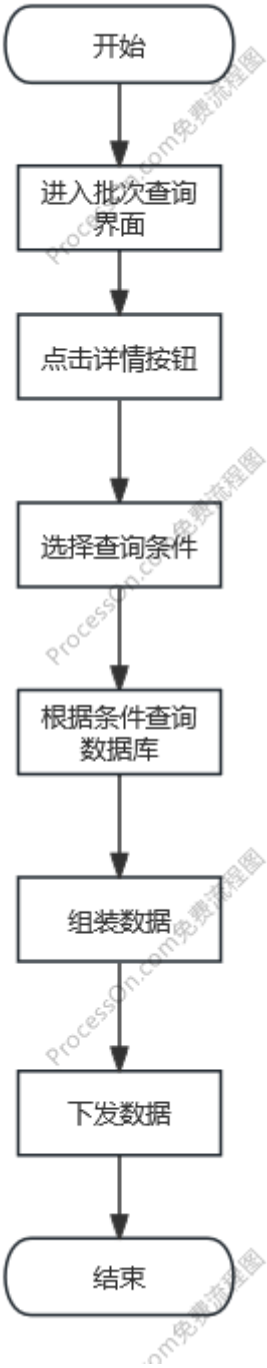

获取指定批次详情

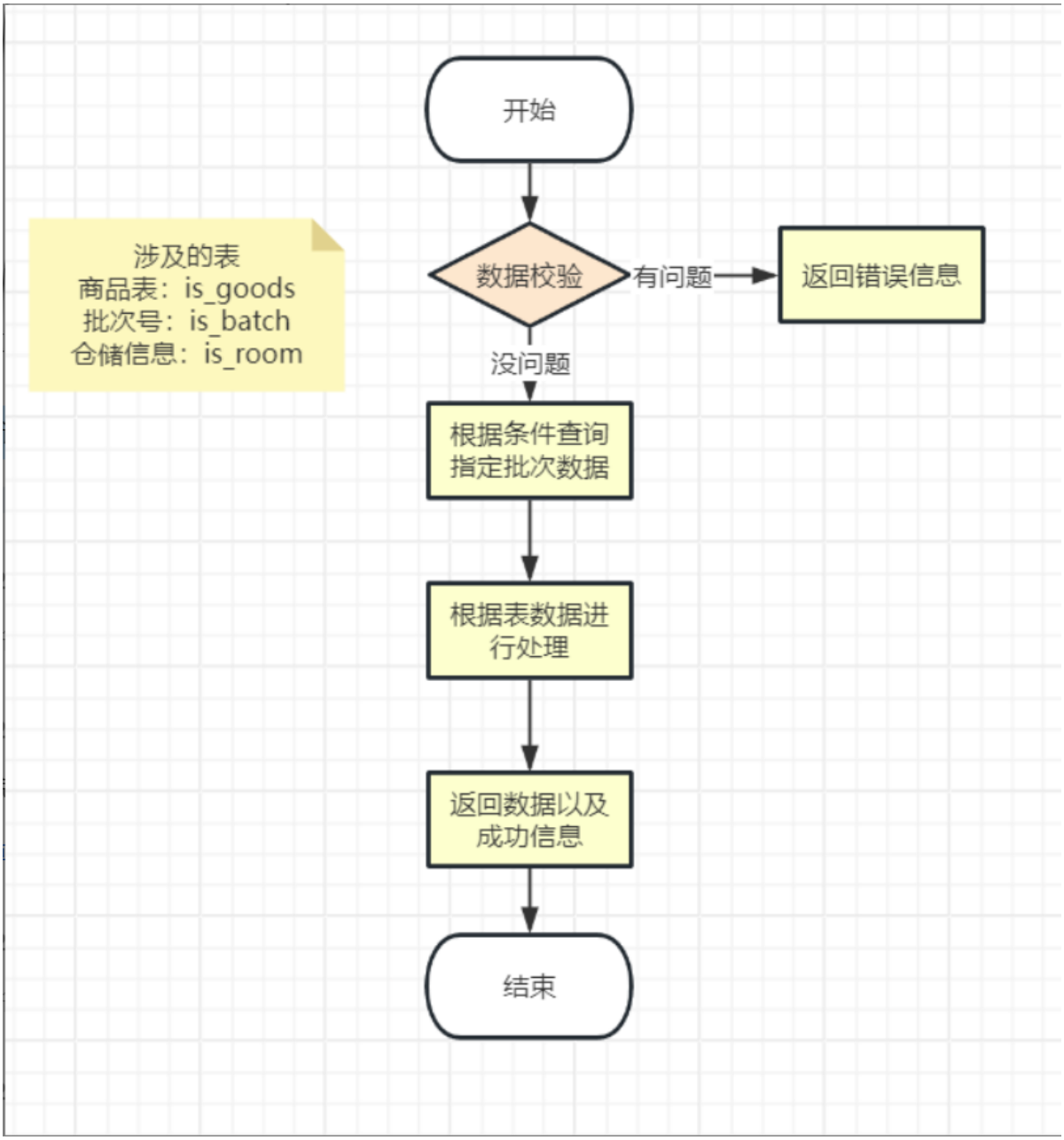
开始
数据校验
有问题
返回错误信息
没问题
涉及的表
商品表：is_goods
批次号：is_batch
仓储信息：is_room
根据条件查询
指定批次数据
根据表数据进
行处理
返回数据以及
成功信息
结束