调拨单

导入数据

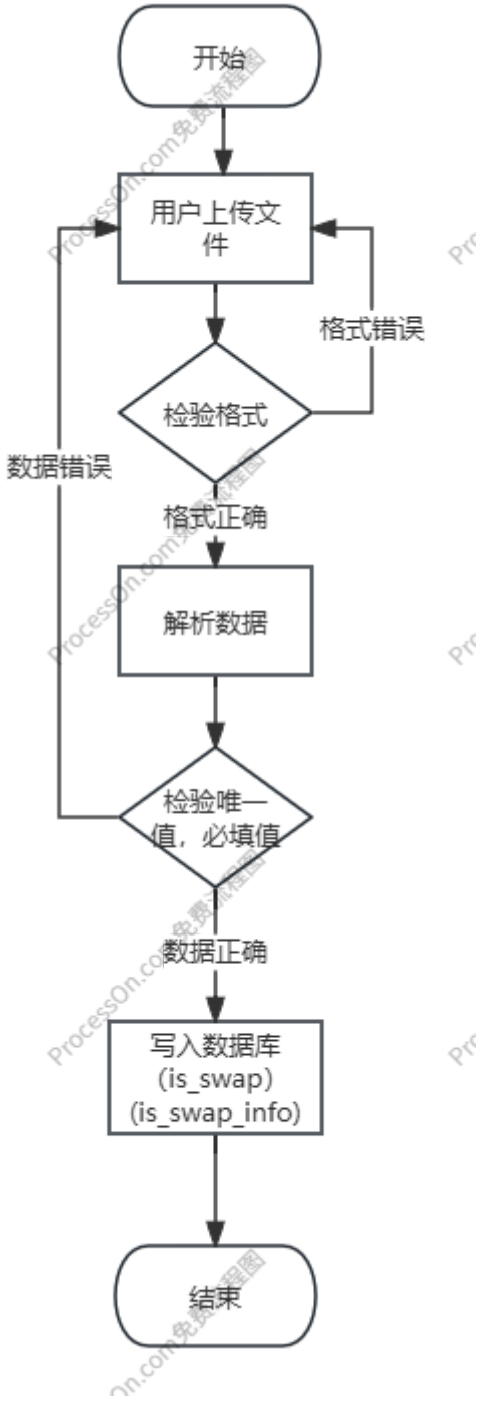
开始
用户上传文件
格式错误
检验格式
数据错误
格式正确
解析数据
检验唯一值，必填值
数据正确
写入数据库
(is_swap)
(is_swap_info)
结束

导出简易调拨表

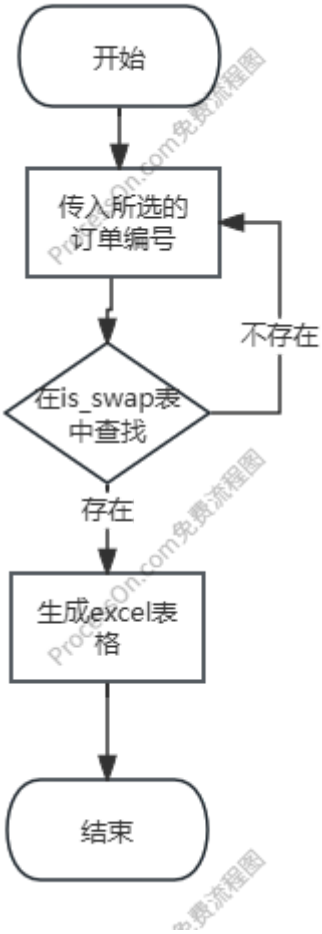

导出调拨表详细信息

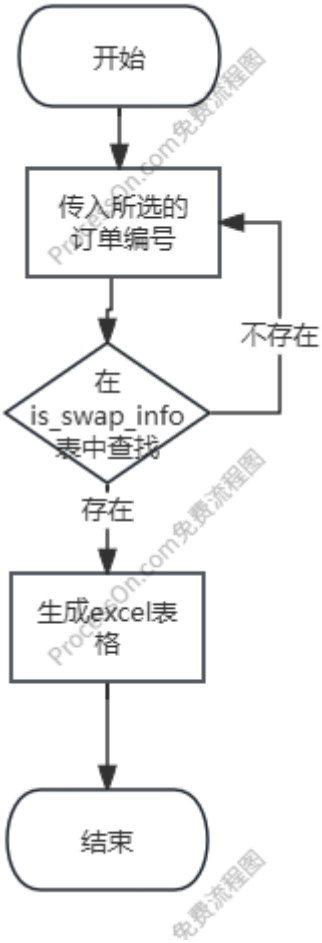
开始
传入所选的订单编号
在is_swap_info表中查找
不存在
存在
生成excel表格
结束
ProcessOn.com免费流程图

修改挑拨单

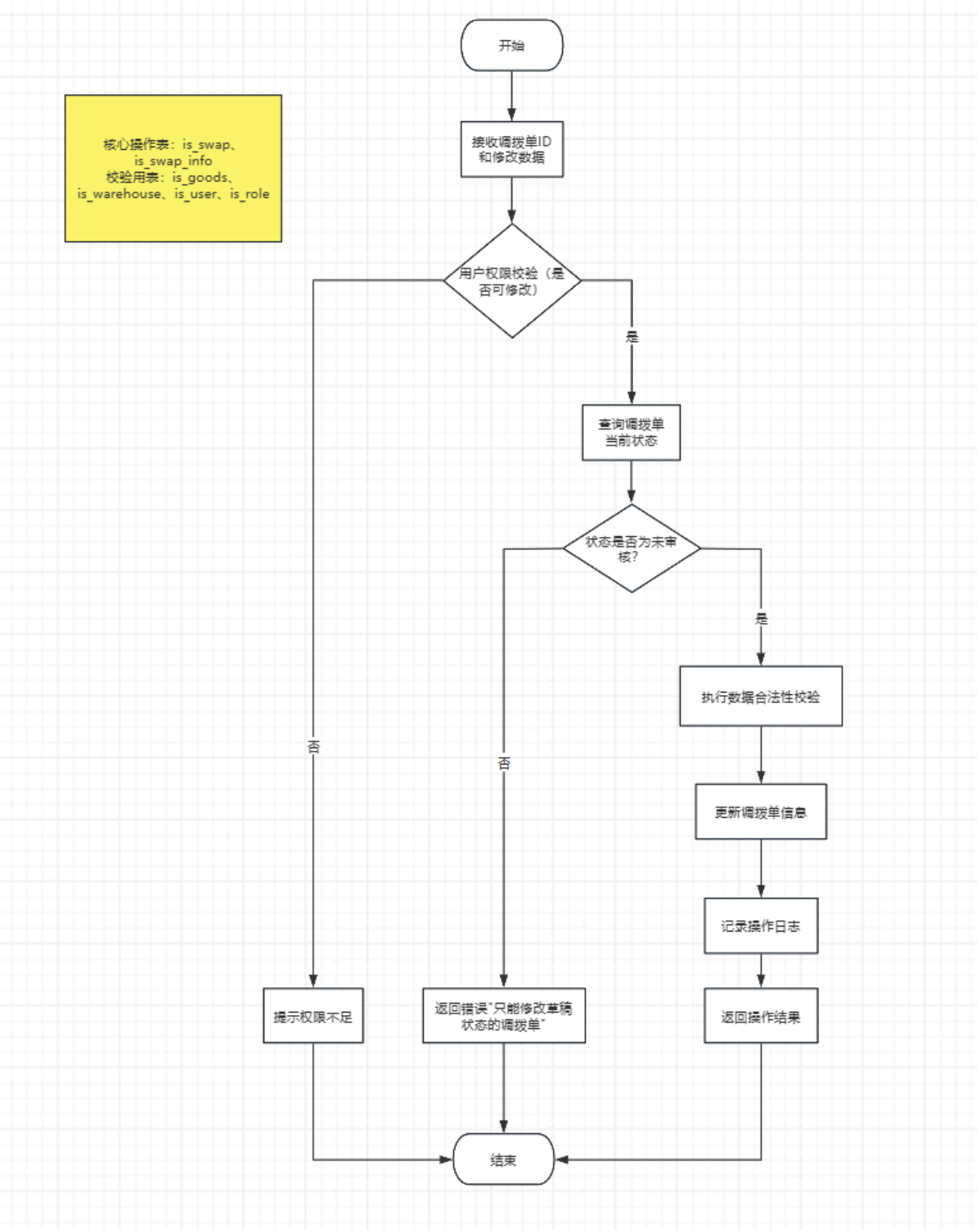
开始
核心操作表：is_swap、is_swap_info
校验用表：is_goods、is_warehouse、is_user、is_role
接收调拨单ID和修改数据
用户权限校验（是否可修改）
是
否
查询调拨单当前状态
状态是否为未审核？
是
否
执行数据合法性校验
更新调拨单信息
记录操作日志
返回操作结果
提示权限不足
返回错误"只能修改草稿状态的调拨单"
结束

审核反审核

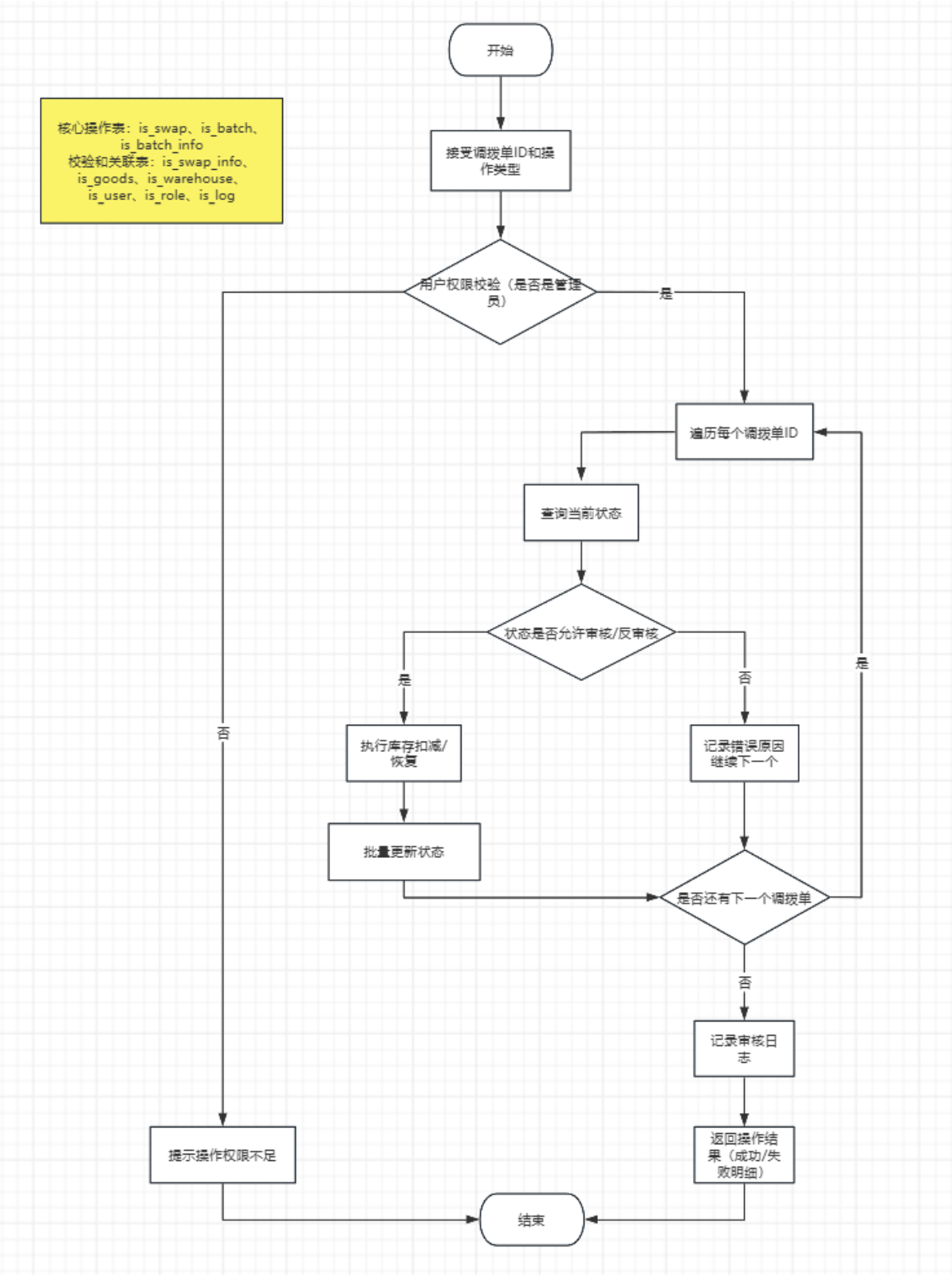
开始
核心操作表：is_swap、is_batch、is_batch_info
校验和关联表：is_swap_info、is_goods、is_warehouse、is_user、is_role、is_log
接受调拨单ID和操作类型
用户权限校验（是否是管理员）
是
否
提示操作权限不足
遍历每个调拨单ID
查询当前状态
状态是否允许审核/反审核
是
否
执行库存扣减/恢复
批量更新状态
记录错误原因继续下一个
是否还有下一个调拨单
是
否
记录审核日志
返回操作结果（成功/失败明细）
结束

删除调拨单

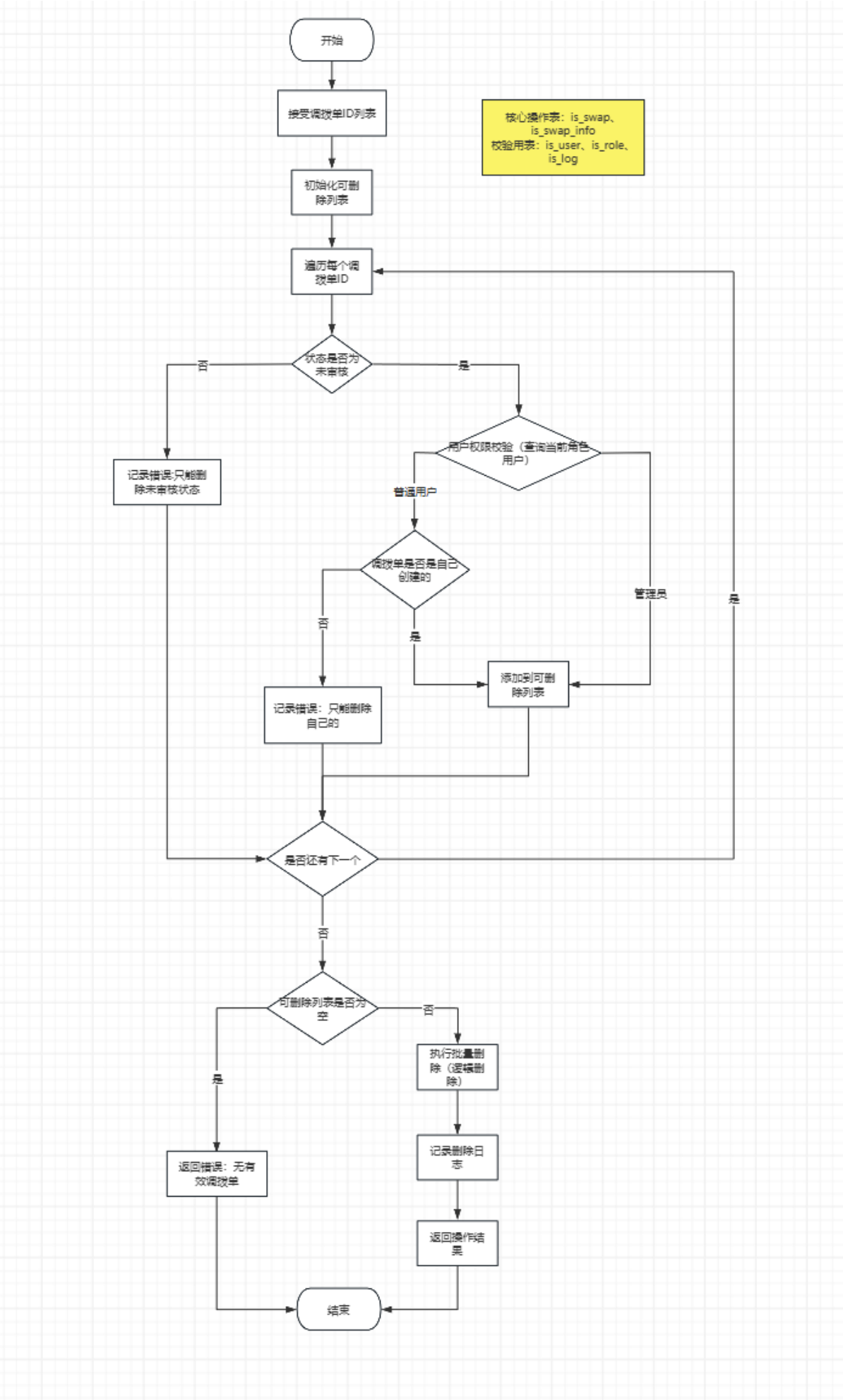
开始
接受调拨单ID列表
核心操作表：is_swap、is_swap_info
校验用表：is_user、is_role、is_log
初始化可删除列表
遍历每个调拨单ID
状态是否为未审核
否
是
记录错误:只能删除未审核状态
用户权限校验（查询当前角色、用户）
普通用户
管理员
调拨单是否是自己创建的
否
是
记录错误：只能删除自己的
添加到可删除列表
是
是否还有下一个
否
可删除列表是否为空
是
否
执行批量删除（逻辑删除）
记录删除日志
返回操作结果
返回错误：无有效调拨单
结束
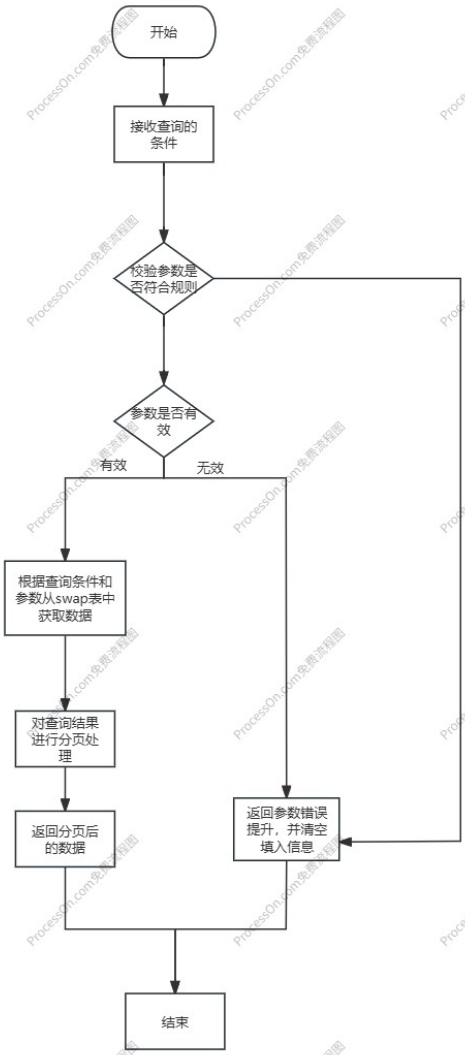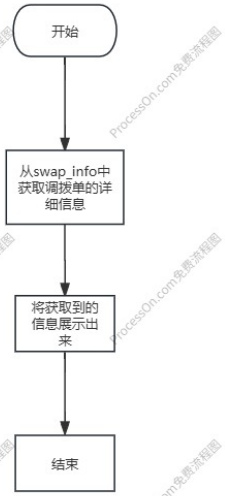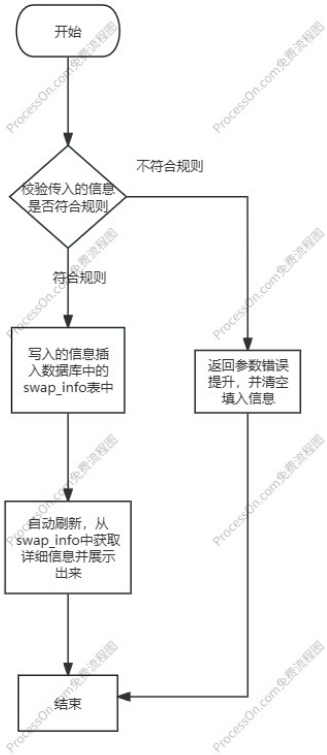
获取挑拨单列表（条件 + 分页） – 获取指定调拨单详情 – 新增挑拨单