不易-常用功能（3 个接口）

接口：获取可设置的常用功能、获取已设置的常用功能、保存设置

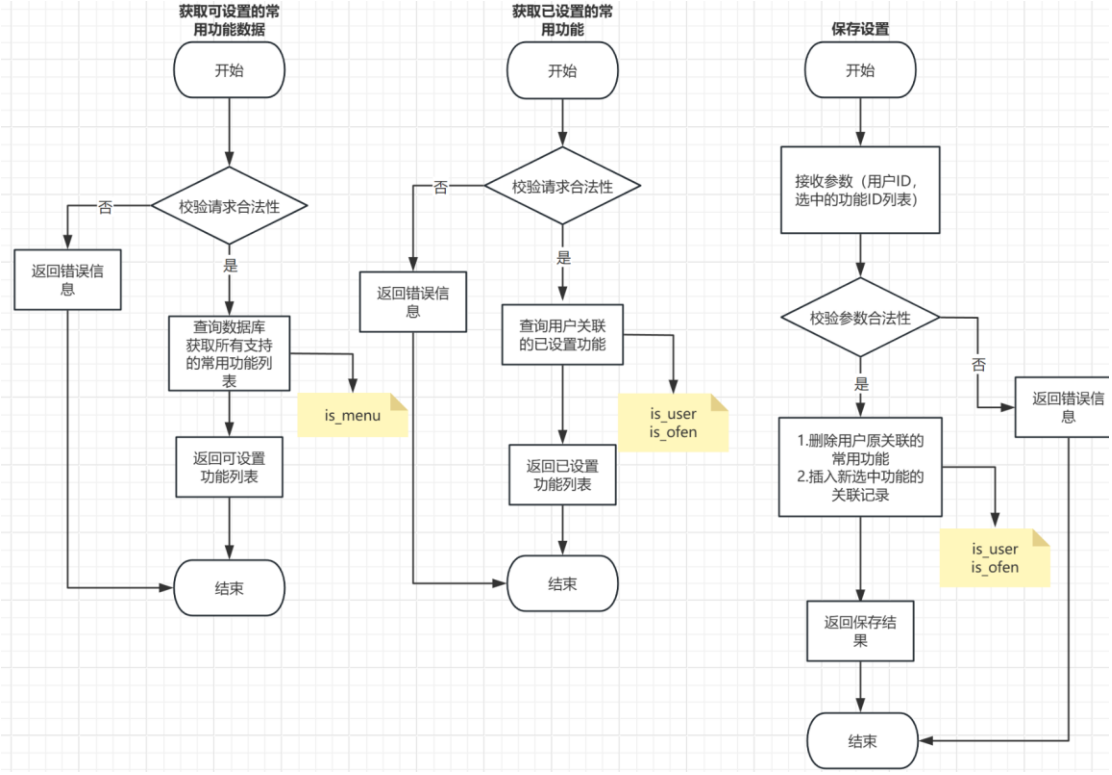

map-收支类别（3 个接口）

接口：新增收支类别、修改指定类别、删除指定类别

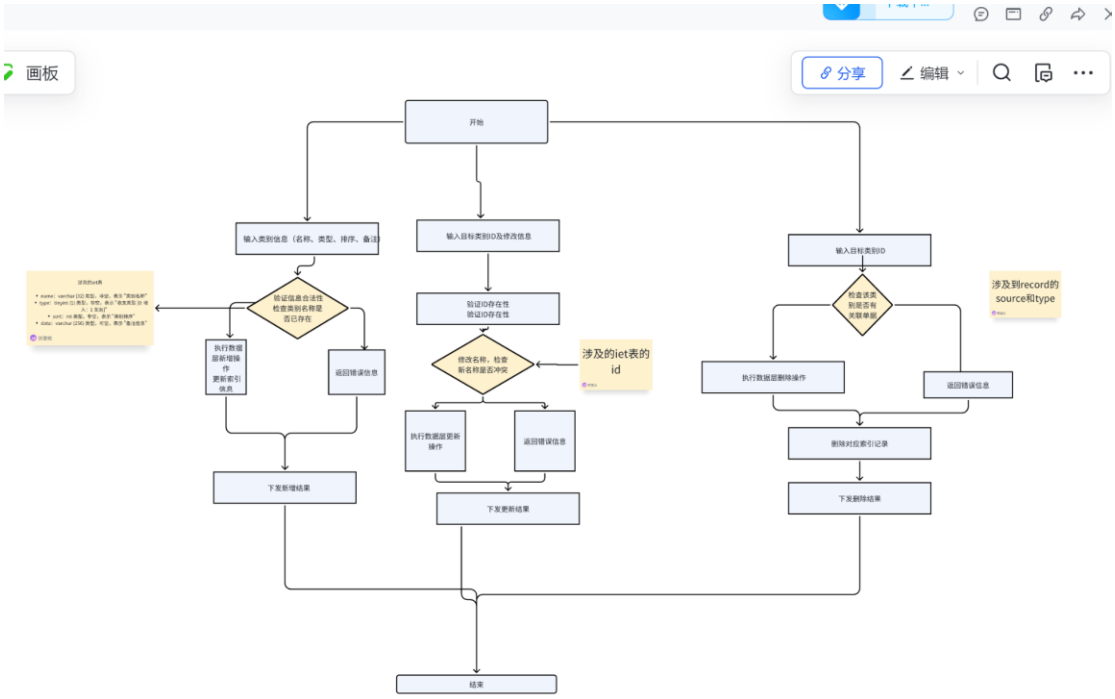

l-收支类别（3 个接口）

接口：获取收支类别名称列表（条件）、获取收支类别列表（条件 + 分页）、获取指定类别详情

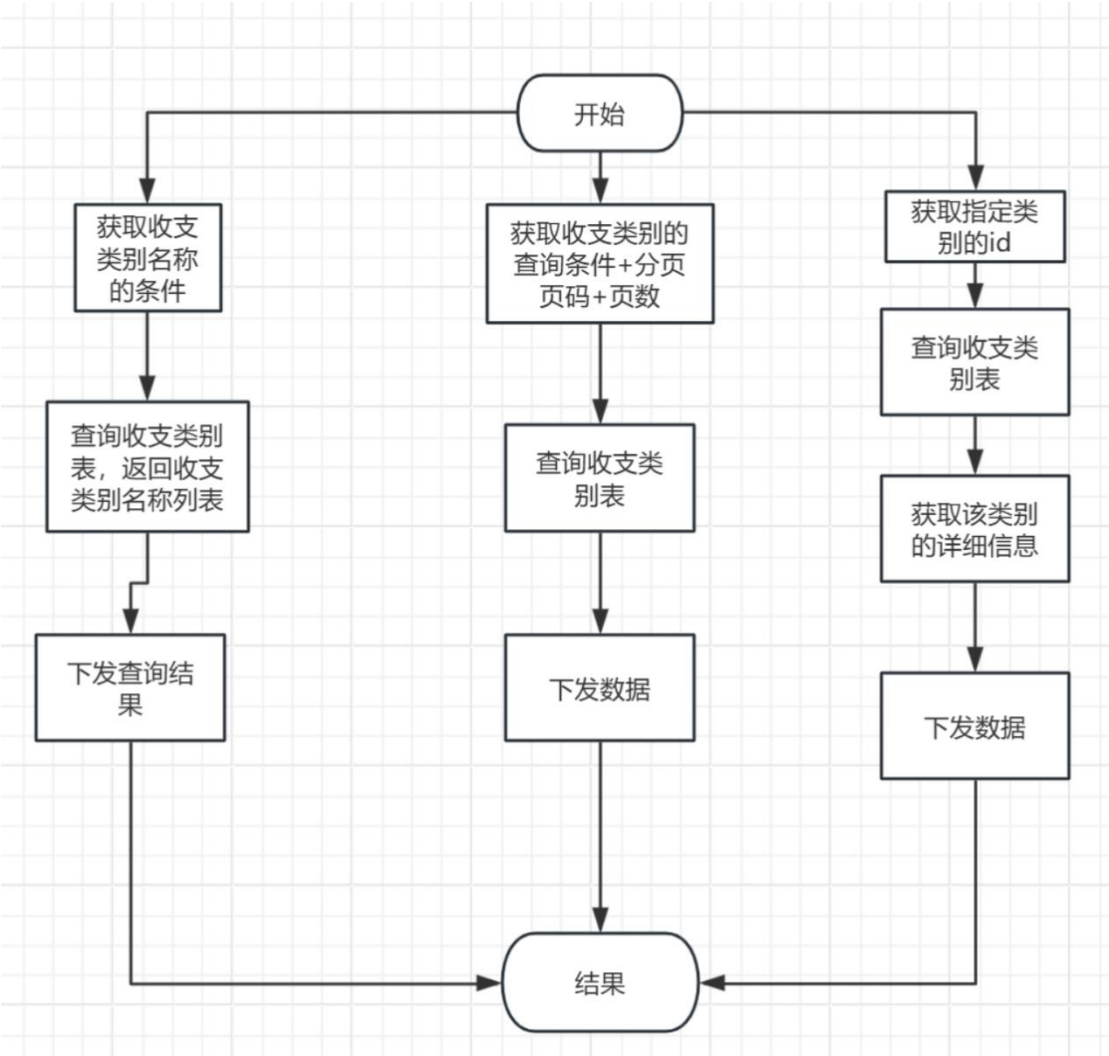

圣魔-商品类别：新增商品类别、修改指定类别、删除指定类别

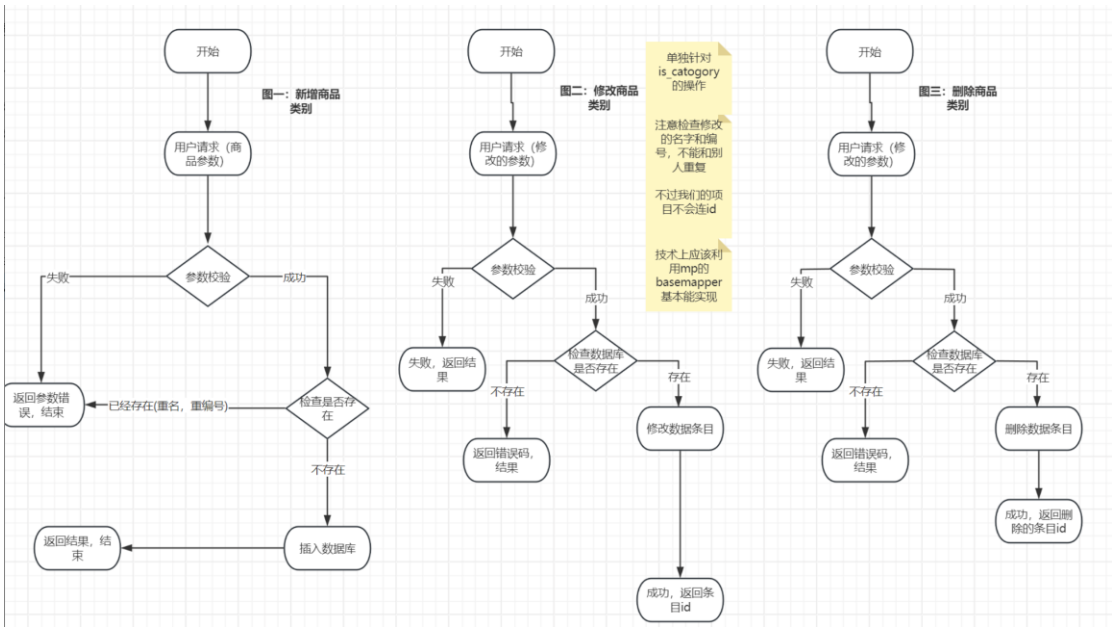

null-商品类别（3 个接口）

接口：获取商品类别名称树、获取商品类别列表（条件）、获取指定类别详情

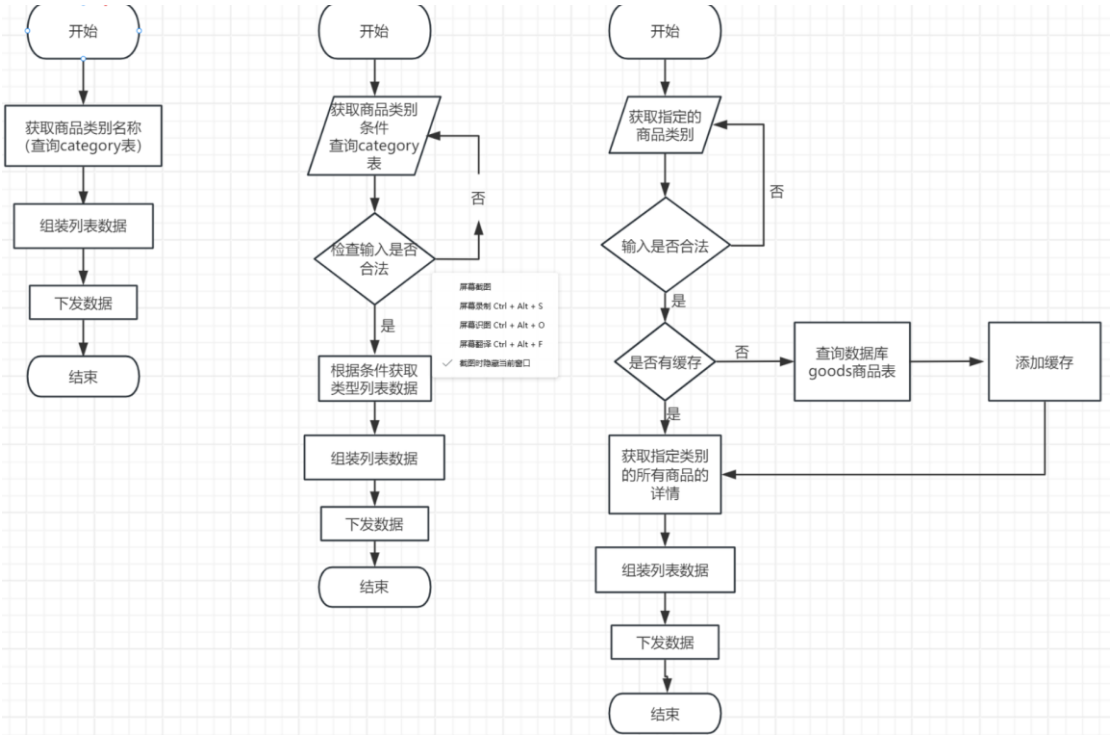

Star:条码管理-获取条码列表（条件 + 分页）、获取指定条码详情、获取指定条码图片

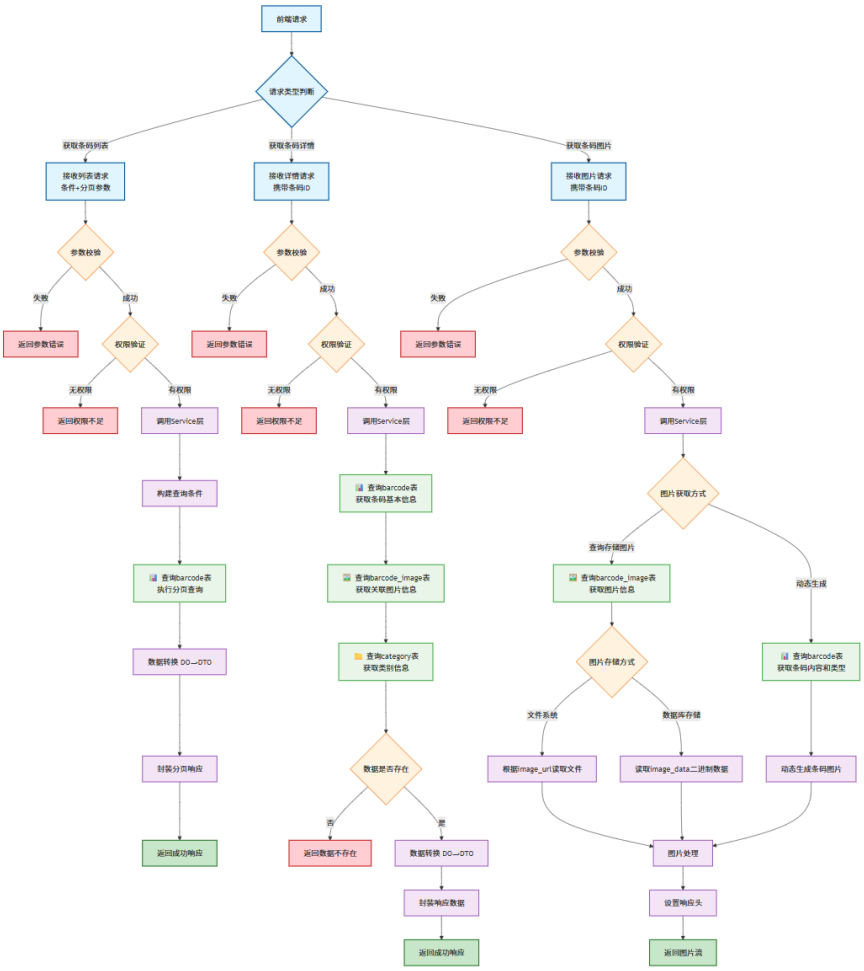

Su: 条码管理-新增条码、修改指定条码、删除指定条码（支持批量）

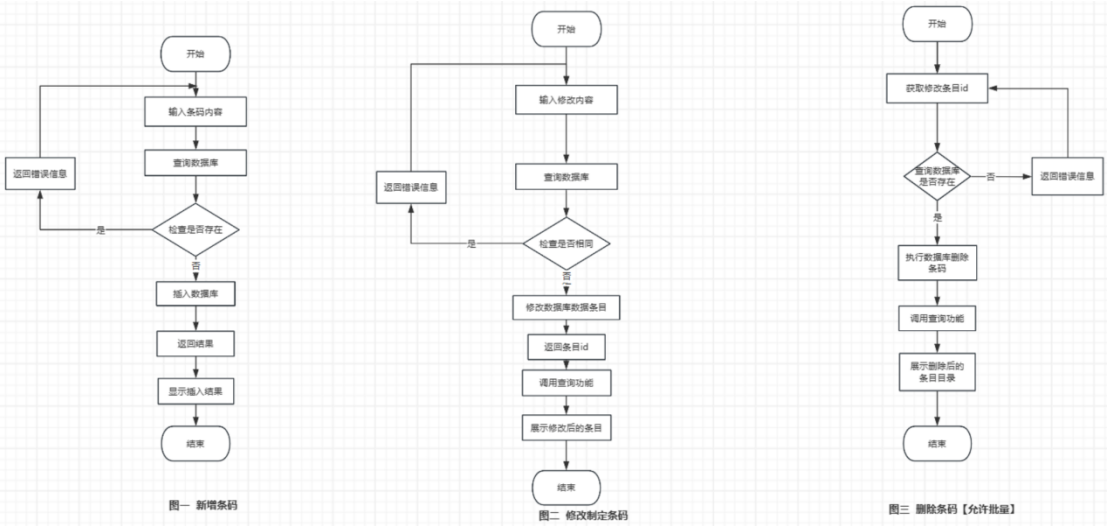

飘在你身旁的影子-条码管理（2 个接口）

接口：导入数据、导出数据

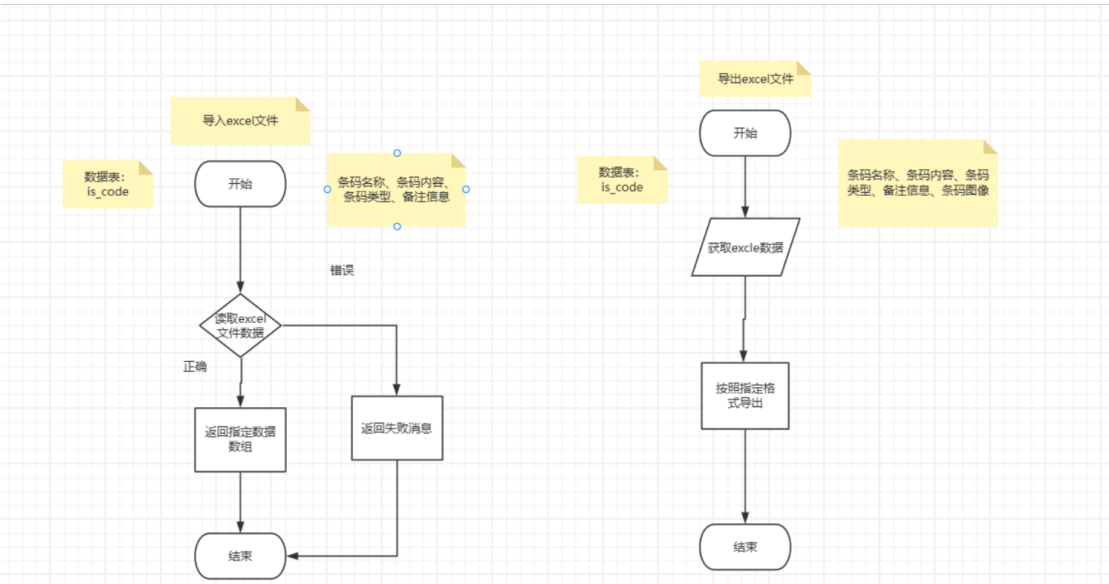

昭熙-辅助属性-新增辅助属性、修改指定属性、删除指定属性

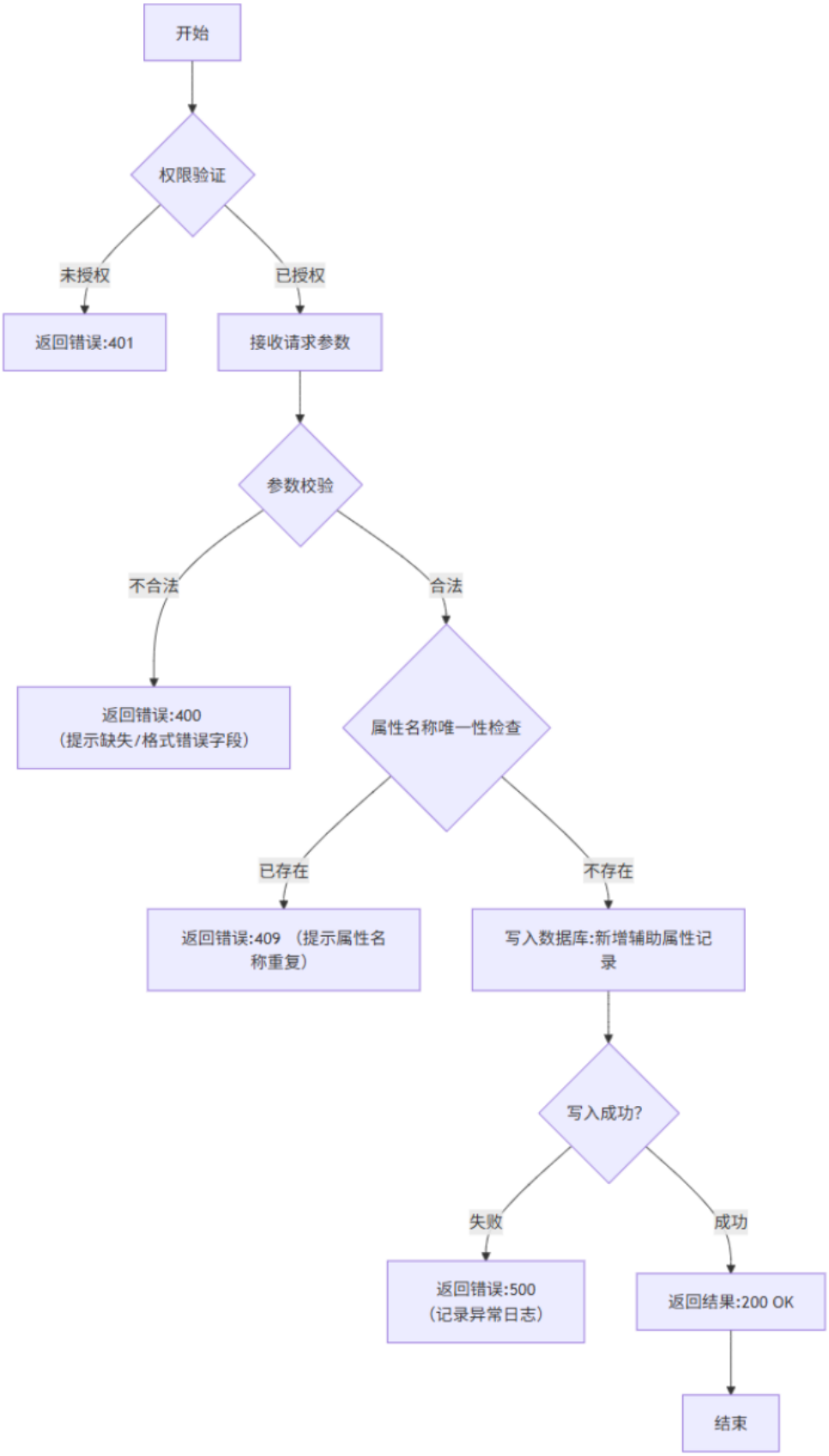
开始
权限验证
未授权
已授权
返回错误:401
接收请求参数
参数校验
不合法
合法
返回错误:400
（提示缺失/格式错误字段）
属性名称唯一性检查
已存在
不存在
返回错误:409 （提示属性名称重复）
写入数据库:新增辅助属性记录
写入成功?
失败
成功
返回错误:500
（记录异常日志）
返回结果:200 OK
结束

yi-辅助属性：获取属性名与属性内容列表（分页）、获取属性列表（条件＋ 分页）、获取指定属性详情询

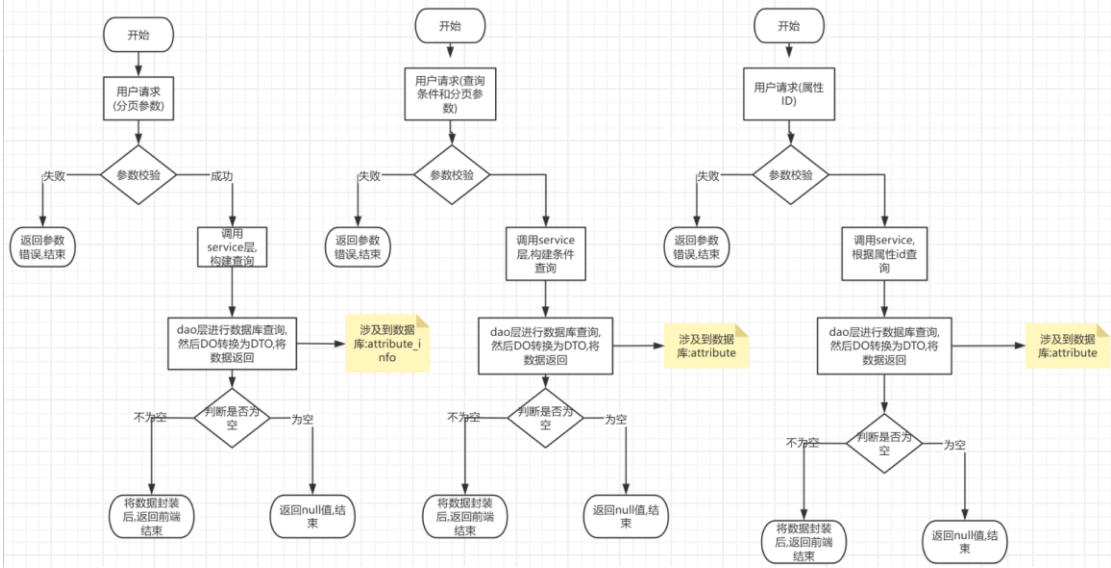

kai-附件管理（2 个接口）

接口：获取附件列表（条件＋ 分页）、上传附件

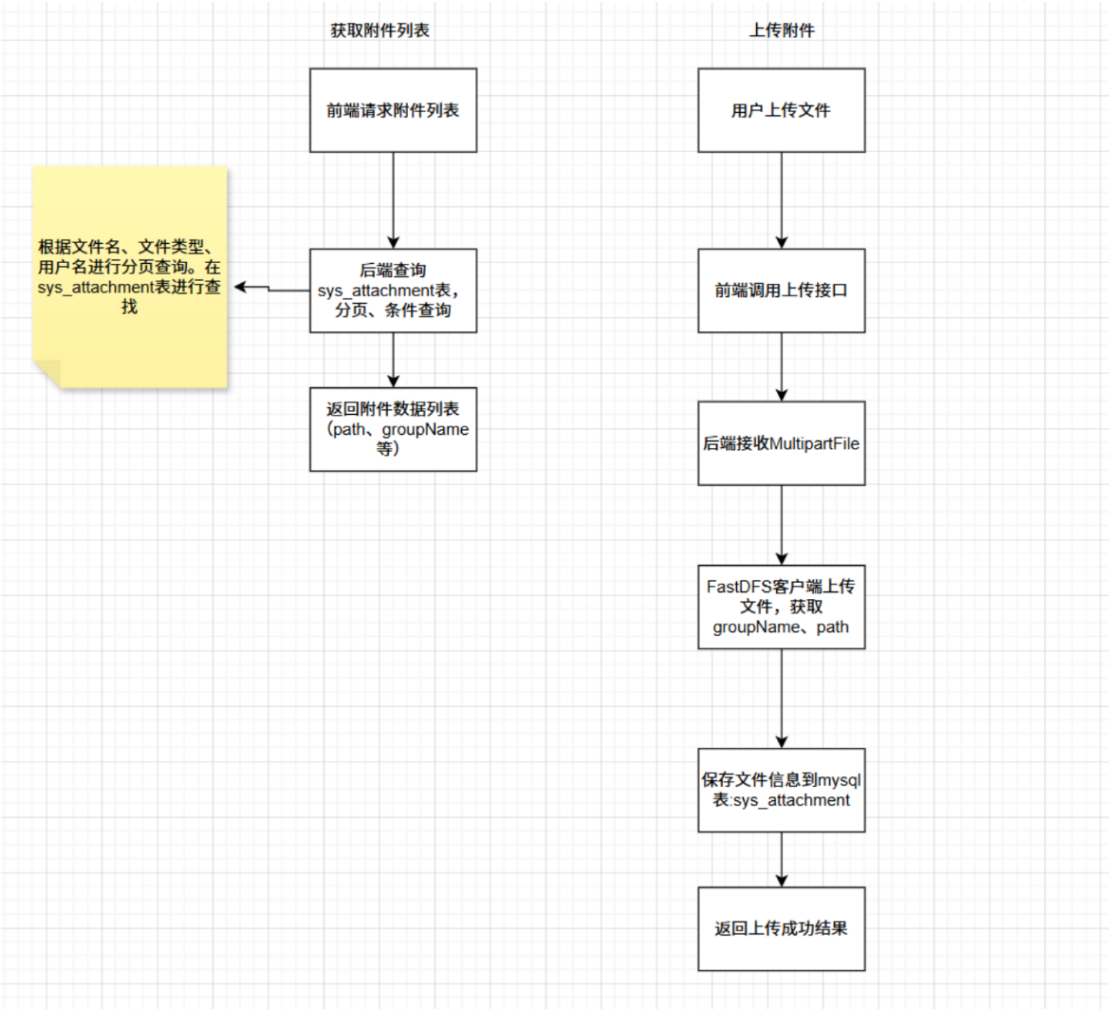

阿浅-附件管理（2 个接口）

接口：修改附件、删除附件

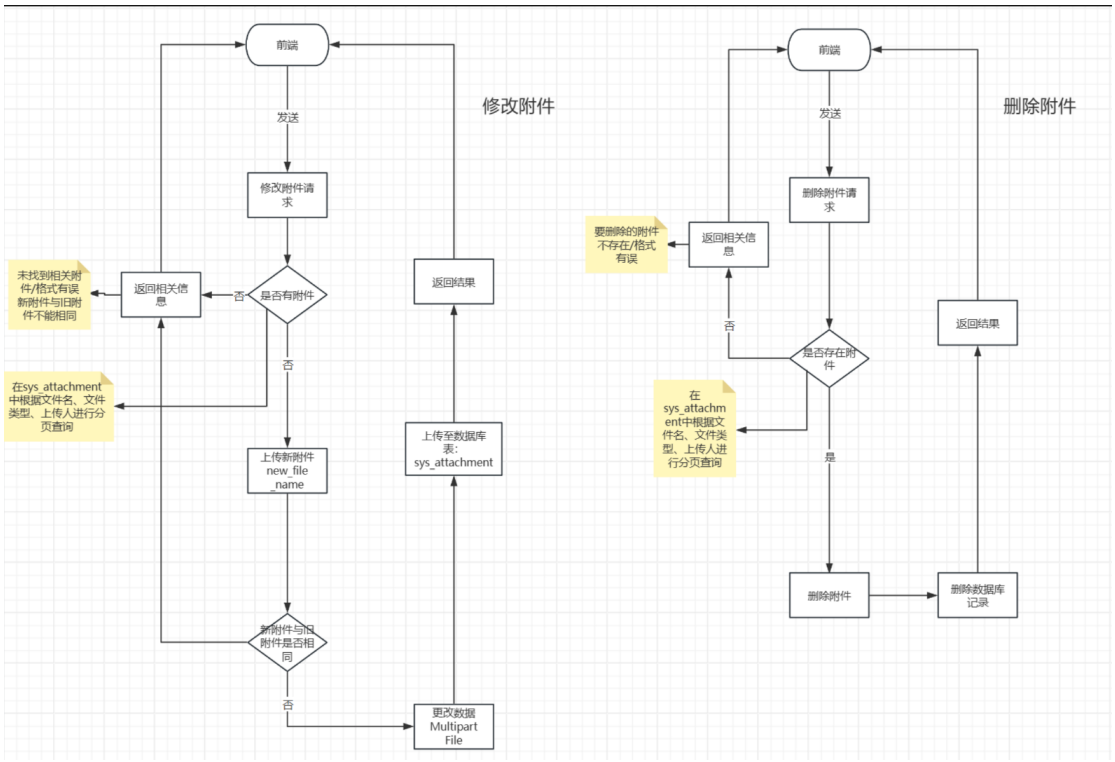
修改附件
前端
发送
修改附件请求
是否有附件
否
返回相关信息
未找到相关附件/格式有误
新附件与旧附件不能相同
否
在sys_attachment中根据文件名、文件类型、上传人进行分页查询
上传新附件new_file_name
新附件与旧附件是否相同
否
更改数据Multipart File
上传至数据库表：sys_attachment
返回结果
删除附件
前端
发送
删除附件请求
返回相关信息
要删除的附件不存在/格式有误
否
是否存在附件
在sys_attachment中根据文件名、文件类型、上传人进行分页查询
是
删除附件
删除数据库记录
返回结果