仓库报表

商品库存余额表

获取报表(条件+分页) 导出数据

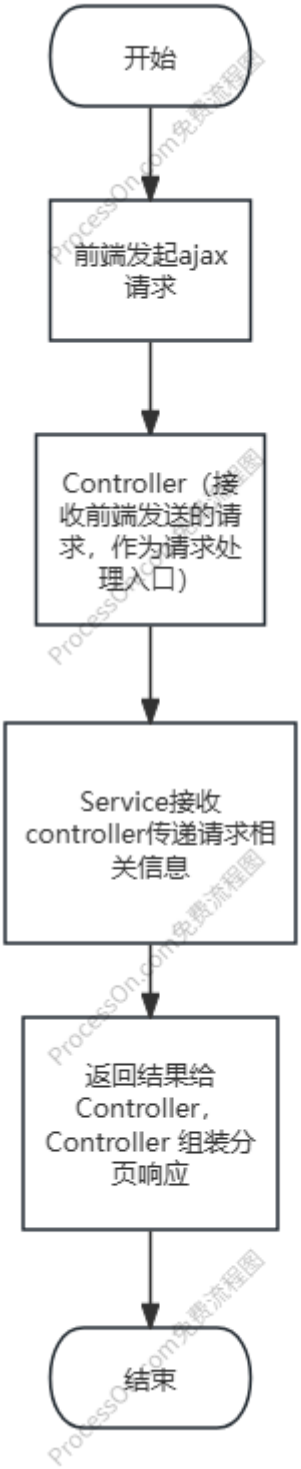

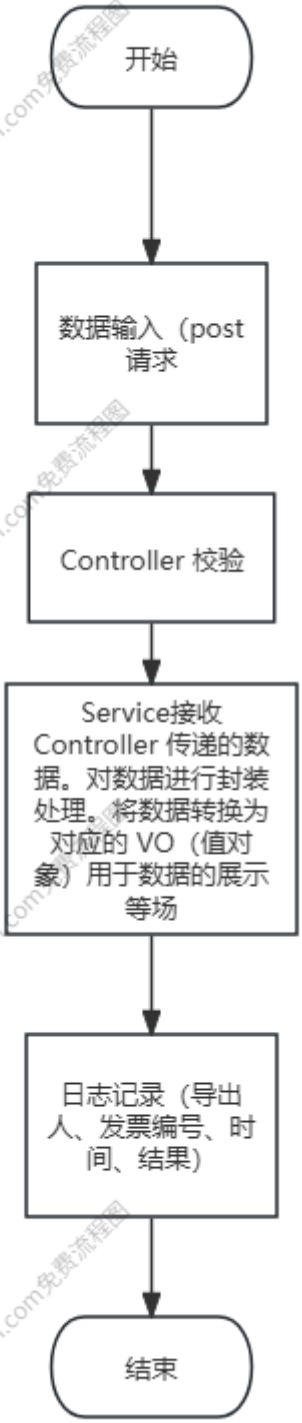

商品收发明细表

获取报表(条件+分页) 导出数据

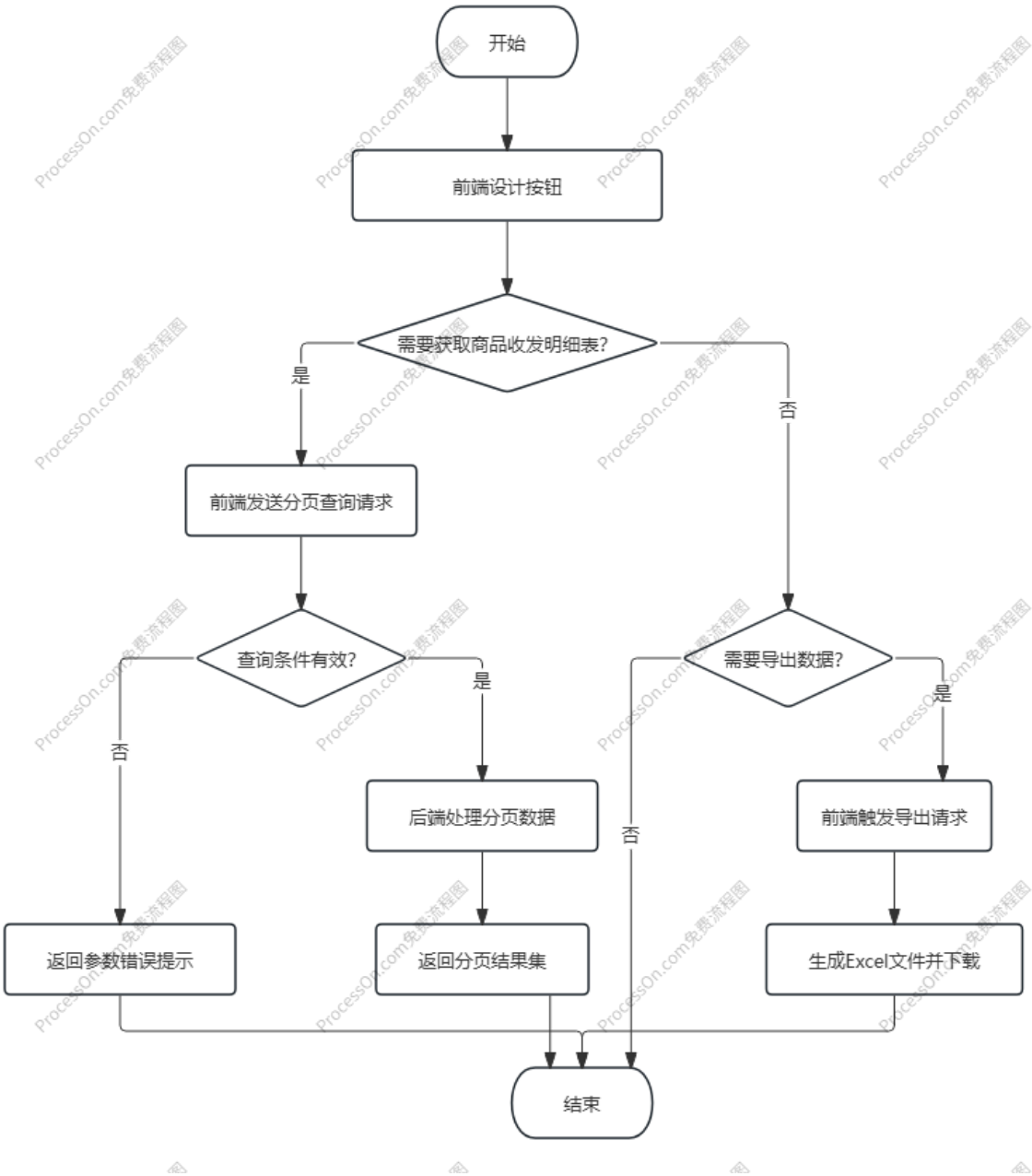

商品收发汇总表

获取报表(条件+分页) 导出数据

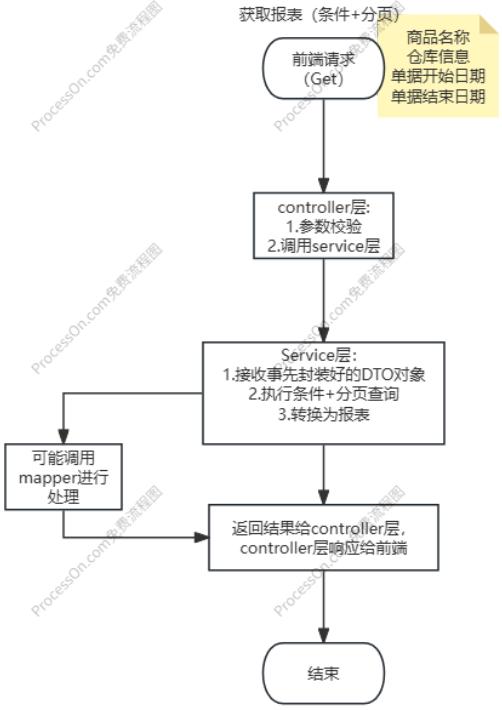
获取报表（条件+分页）
前端请求
（Get）
商品名称
仓库信息
单据开始日期
单据结束日期
controller层:
1.参数校验
2.调用service层
Service层:
1.接收事先封装好的DTO对象
2.执行条件+分页查询
3.转换为报表
可能调用
mapper进行
处理
返回结果给controller层，
controller层响应给前端
结束

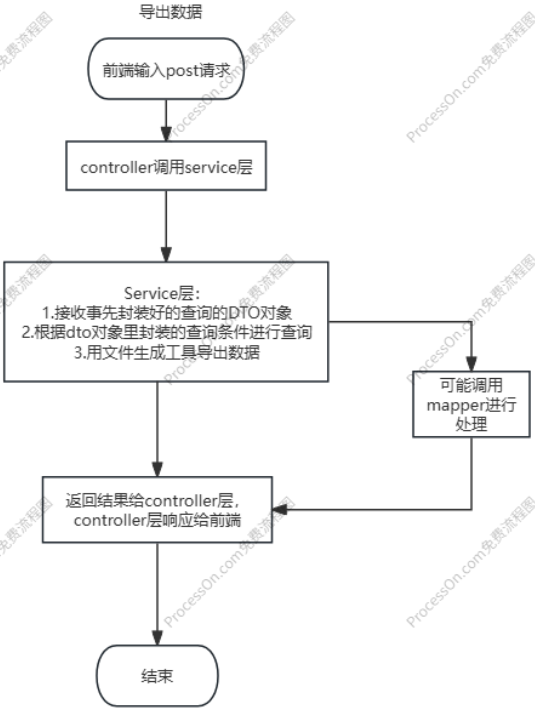
导出数据
前端输入post请求
controller调用service层
Service层:
1.接收事先封装好的查询的DTO对象
2.根据dto对象里封装的查询条件进行查询
3.用文件生成工具导出数据
可能调用
mapper进行
处理
返回结果给controller层，
controller层响应给前端
结束