购销费用(5)业务流程图

获取费用列表

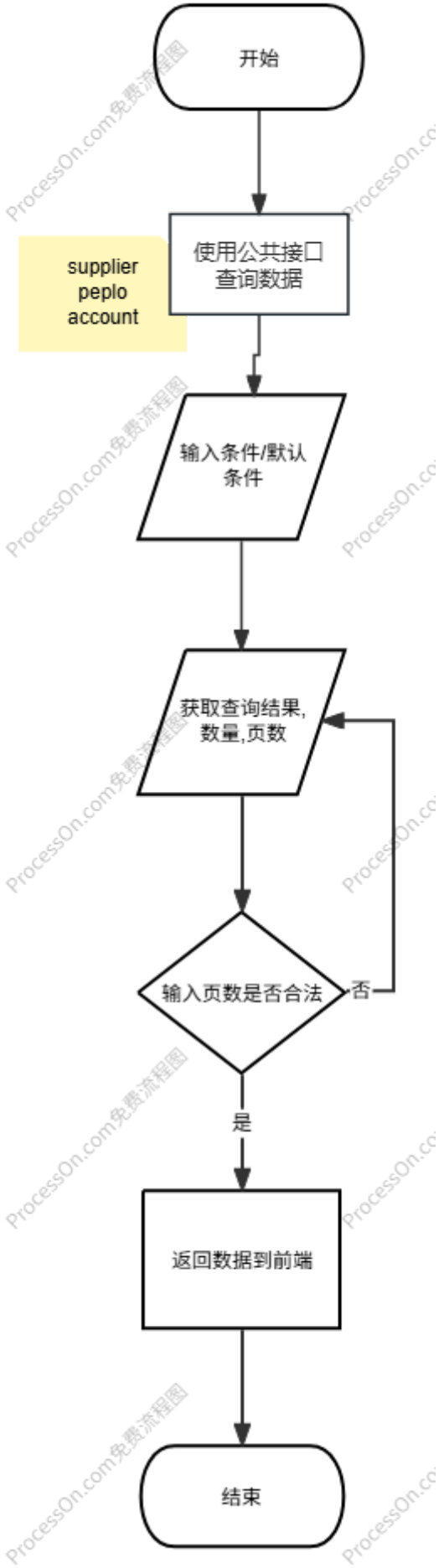

获取结单数据 导出数据 购销费用报表

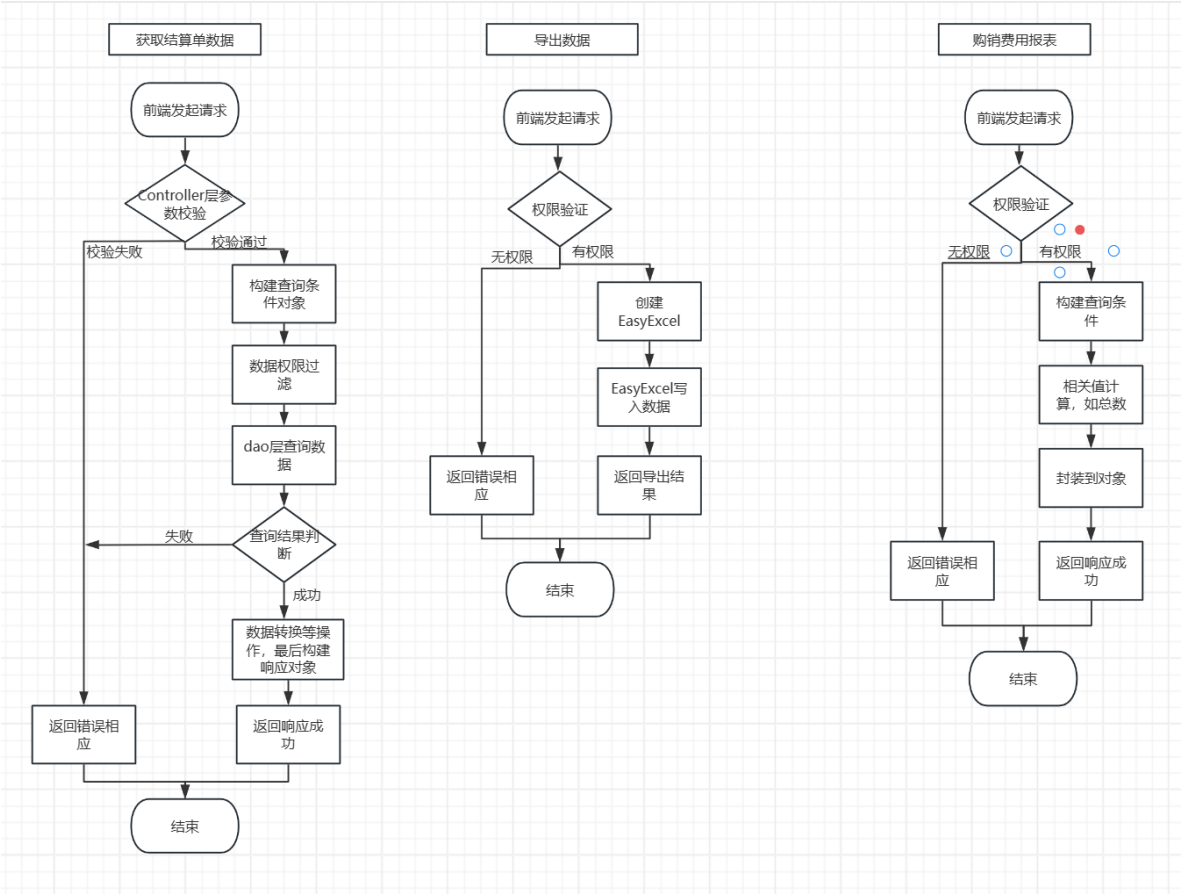
获取结算单数据
前端发起请求
Controller层参数校验
校验失败
校验通过
构建查询条件对象
数据权限过滤
dao层查询数据
查询结果判断
失败
成功
数据转换等操作，最后构建响应对象
返回错误相应
返回响应成功
结束
导出数据
前端发起请求
权限验证
无权限
有权限
创建EasyExcel
EasyExcel写入数据
返回错误相应
返回导出结果
结束
购销费用报表
前端发起请求
权限验证
无权限
有权限
构建查询条件
相关值计算，如总数
封装到对象
返回错误相应
返回响应成功
结束

导出报表数据

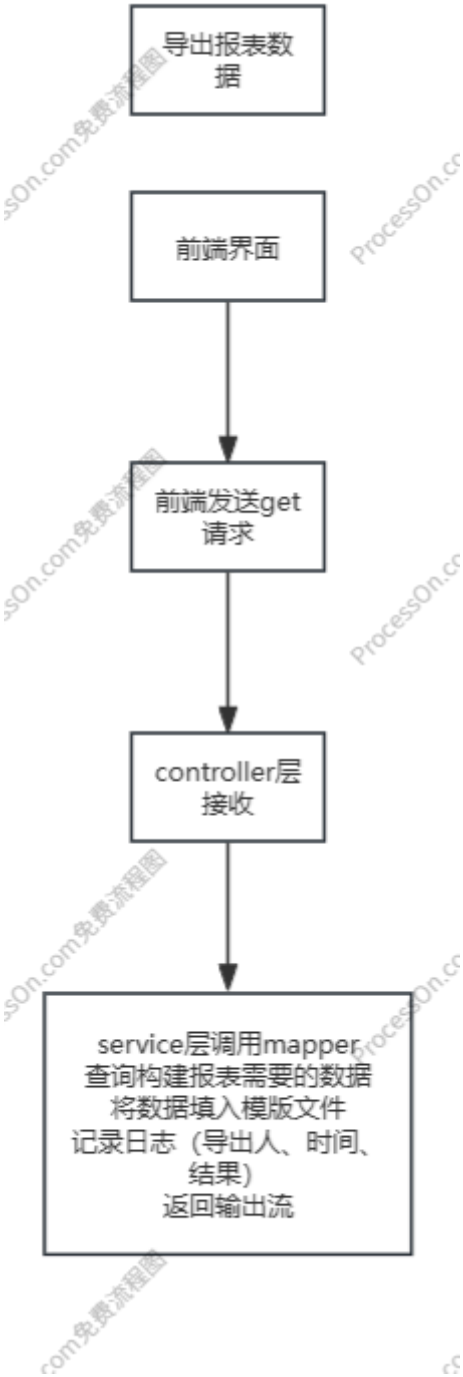
导出报表数据
前端界面
前端发送get请求
controller层接收
service层调用mapper
查询构建报表需要的数据
将数据填入模版文件
记录日志（导出人、时间、结果）
返回输出流