АНАЛИТИЧЕСКИЙ ОТЧЕТ

Анализ показателей деятельности организации

Период анализа: 01.01.2023 – 04.02.2024
Количество анализируемых дней: 400

1. Описание данных

В ходе анализа были обработаны ежедневные данные деятельности организации за период с 1 января 2023 года по 4 февраля 2024 года. Общее количество записей — 400, пропуски и дубликаты отсутствуют.

Анализируемые показатели:

- **revenue** — выручка (ден. ед.)
- **expenses** — расходы (ден. ед.)
- **profit** — прибыль (ден. ед.)
- **customers** — количество клиентов
- **orders** — количество заказов

Динамика выручки, расходов и прибыли за период

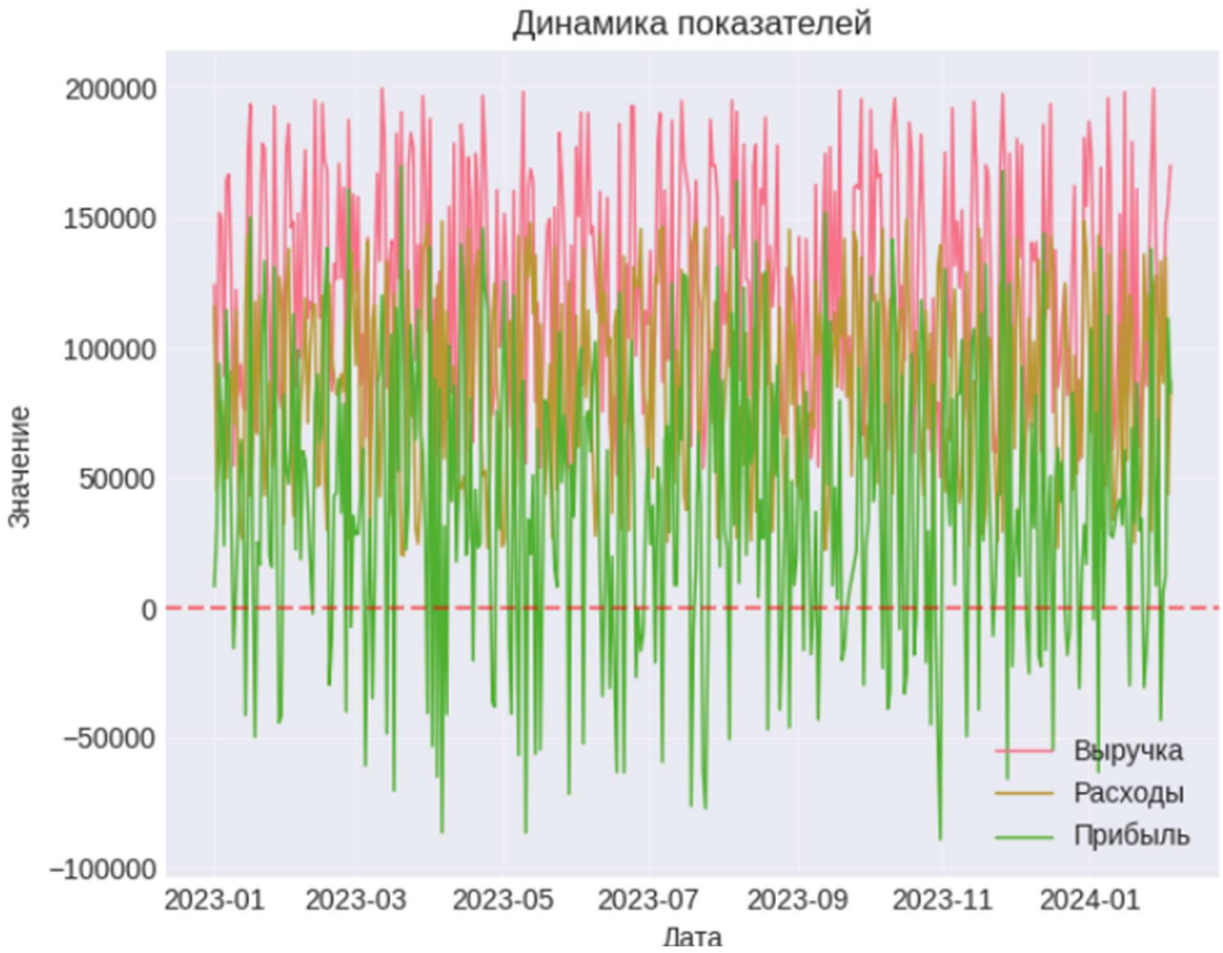

2. Расчет показателей

```
РАСЧЕТ ПОКАЗАТЕЛЕЙ ВЫПОЛНЕН
Общая выручка: 49,918,197
Общая прибыль: 16,220,799
Рентабельность: 32.5%
Прибыльных дней: 307 (76.8%)
```

Прибыль по месяцам (столбчатая диаграмма)

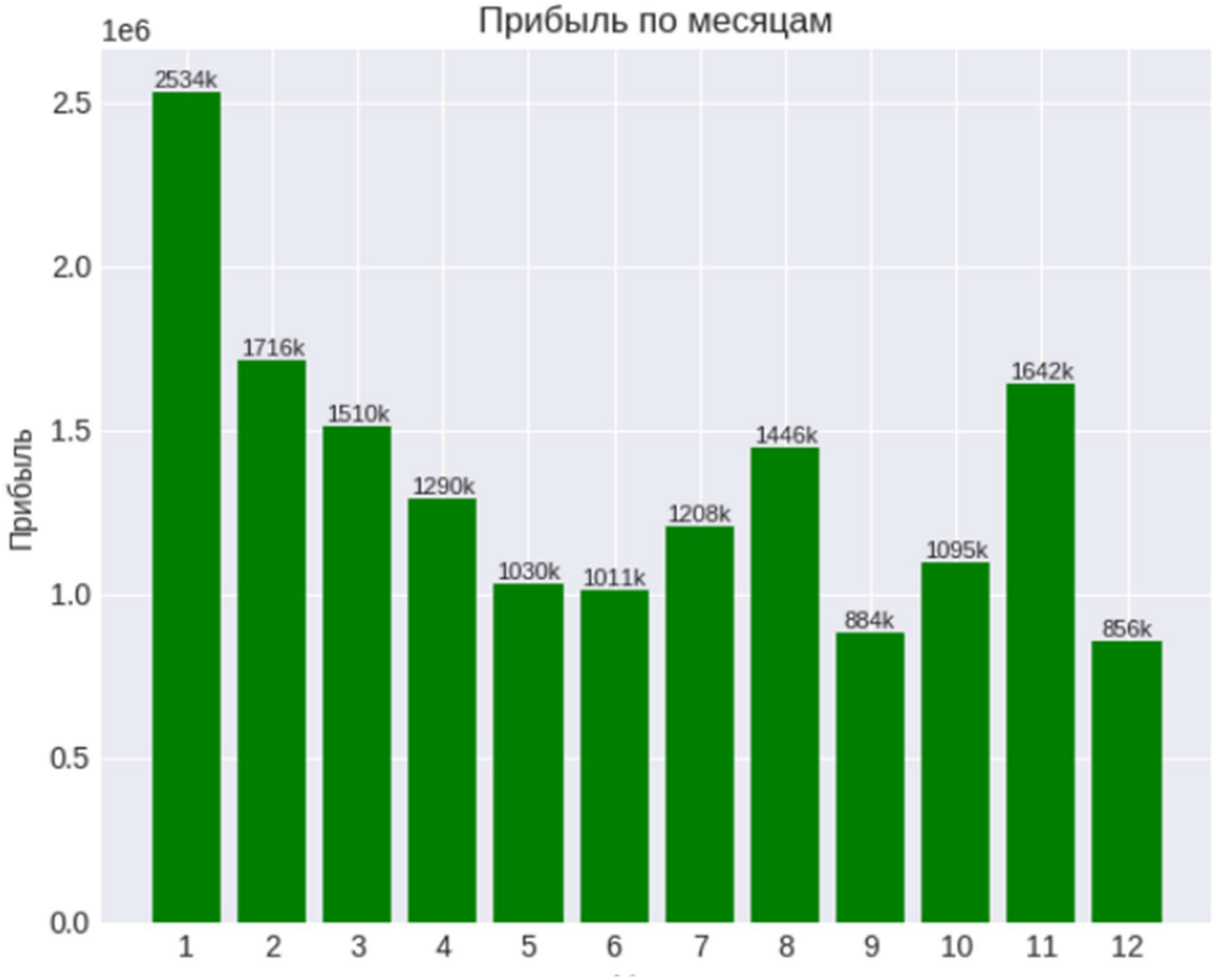

3. Анализ трендов

```
АНАЛИЗ ТРЕНДОВ ВЫПОЛНЕН
revenue: снижение на -0.01% в день
expenses: рост на 0.01% в день
profit: снижение на -0.07% в день
customers: рост на 0.01% в день
orders: снижение на -0.02% в день
```

Ключевые выводы по трендам:

1. **Прибыль снижается** несмотря на рост количества клиентов

2. **Расходы растут** быстрее выручки, что давит на маржинальность
3. **Количество заказов снижается** при росте клиентов — значит, клиенты стали реже покупать

Распределение ежедневной прибыли (гистограмма)

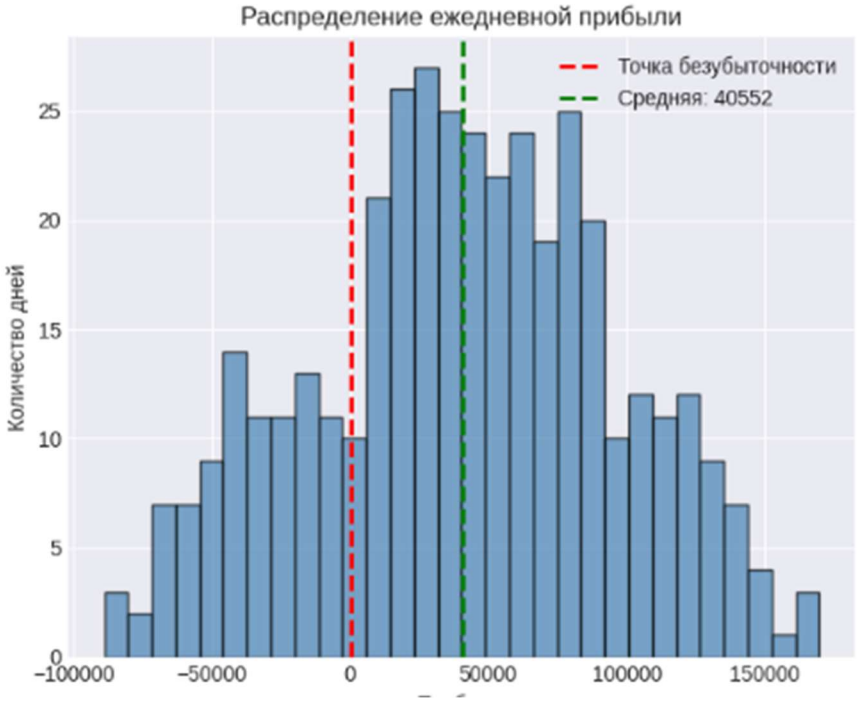

4. Корреляционный анализ (зависимости между показателями)

Сильные корреляции:

```
КОРРЕЛЯЦИОННЫЙ АНАЛИЗ ВЫПОЛНЕН
revenue ↔ profit: 0.75 (положительная)
expenses ↔ profit: -0.61 (отрицательная)
```

Интерпретация:

- **Рост выручки напрямую увеличивает прибыль** (корреляция 0.75)
- **Рост расходов снижает прибыль** (корреляция -0.61) — это ключевая проблема
- Связь клиентов с прибылью слабая, что говорит о неэффективности клиентской базы

Зависимость прибыли от количества клиентов (диаграмма рассеяния)

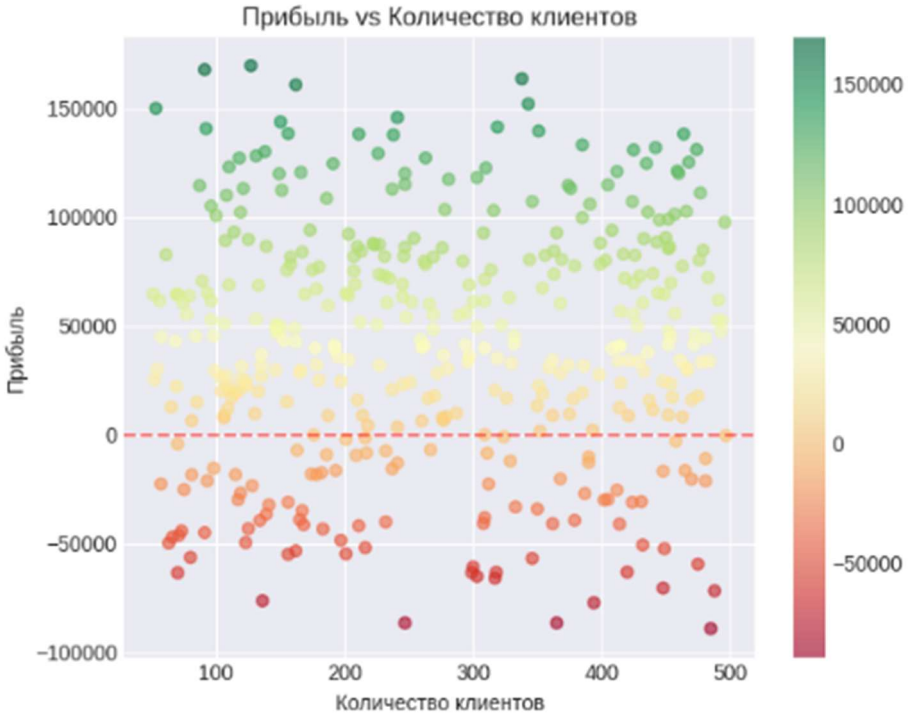

Тепловая карта корреляций всех показателей

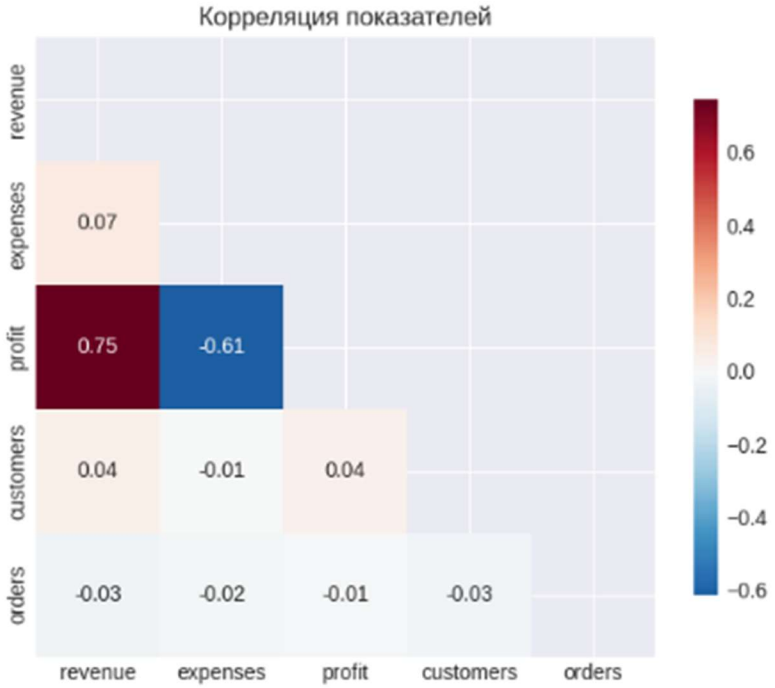

5. Сезонность

```
Лучший месяц по прибыли:    1
Худший месяц по прибыли:    12
Лучший день недели:         Saturday
Худший день недели:         Wednesday
```

Рекомендации по сезонности:

- Усилить маркетинговую активность в **среду** (самый слабый день)
- Использовать успех субботы для кросс-продаж
- Подготовить антикризисные меры на декабрь

Средняя прибыль по дням недели

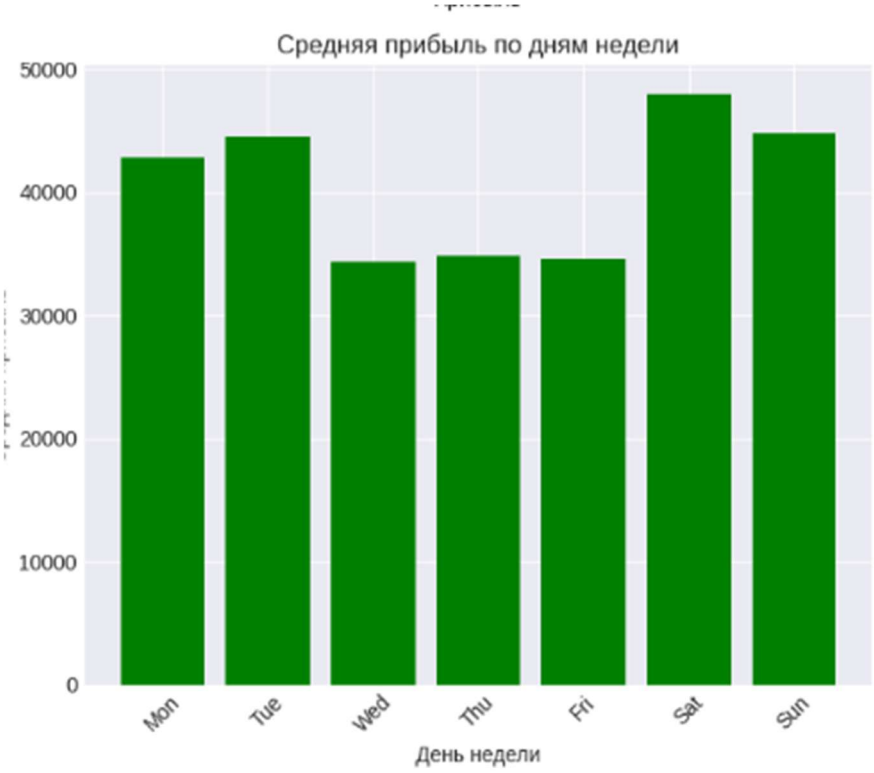

6. Обнаруженные аномалии

В ходе анализа выявлены **12 аномальных дней (3.0% от всех дней)**, где показатели существенно отклонялись от нормы.

Даты аномалий по прибыли:

1. **2023-02-26** — рекордно высокая прибыль (160 800)
2. **2023-03-17** — крупный убыток (-70 408)
3. **2023-03-20** — рекордная прибыль (169 601)

Рекомендуется провести детальный разбор этих дат для выявления причин успехов и провалов.

7. Аналитические выводы

```
💡 8. РЕКОМЕНДАЦИИ
------------------------------------------------------------
   1. ПОЗИТИВ: Хорошая рентабельность - продолжайте в том же духе
   2. ВАЖНАЯ: 23% дней убыточны - оптимизируйте управление
   3. ТРЕВОГА: Прибыль снижается на 0.07% в день!
   4. Расходы сильно снижают прибыль - внедрите систему контроля расходов
   5. ПЛАНИРОВАНИЕ: Лучший месяц - 1, худший - 12. Планируйте запасы и маркетинг с учетом сезонности
   6. ОПЕРАЦИОННО: Лучший день - Saturday, худший - Wednesday. Рассмотрите акции в слабые дни
```

Заключение

Компания демонстрирует **хорошую базовую рентабельность (32.5%)**, однако наблюдается **тревожная динамика снижения прибыли** при одновременном росте расходов. Основная рекомендация — **немедленный контроль расходов** и анализ причин убыточных дней. При своевременном реагировании компания может не только сохранить, но и улучшить текущие показатели.