Układ graficzny © CKE 2023

CENTRALNA KOMISJA EGZAMINACYJNA

# EGZAMIN ZAWODOWY
# Rok 2024
# ZASADY OCENIANIA

***Arkusz zawiera informacje prawnie chronione do momentu rozpoczęcia egzaminu***

Nazwa kwalifikacji: **Administracja i eksploatacja systemów komputerowych, urządzeń peryferyjnych i lokalnych sieci komputerowych**
Oznaczenie arkusza: **INF.02-02-24.06-SG**
Symbol kwalifikacji: **INF.02**
Numer zadania: **02**
Wersja arkusza: **SG**

**PODSTAWA PROGRAMOWA 2019**

*Wypełnia egzaminator*

Kod ośrodka ☐☐☐☐☐☐ – ☐☐☐☐☐

Kod egzaminatora ☐☐☐☐☐☐

Data egzaminu ☐☐ ☐☐ ☐☐☐☐
*Dzień Miesiąc Rok*

Godzina rozpoczęcia egzaminu ☐☐ : ☐☐

| Numer *PESEL* zdającego* | | | | | | | | | | | Numer stanowiska | | |
|---|---|---|---|---|---|---|---|---|---|---|---|---|---|
| | | | | | | | | | | | | | |
| | | | | | | | | | | | | | |
| | | | | | | | | | | | | | |
| | | | | | | | | | | | | | |
| | | | | | | | | | | | | | |
| | | | | | | | | | | | | | |

* w przypadku braku numeru *PESEL* – seria i numer paszportu lub innego dokumentu potwierdzającego tożsamość

## Egzaminatorze!

- Oceniaj prace zdających rzetelnie i z zaangażowaniem. Dokumentuj wyniki oceny.
- Stosuj przyjęte zasady oceniania w sposób obiektywny.
- Jeżeli zdający, wykonując zadanie egzaminacyjne, uzyskuje inne rezultaty albo pożądane rezultaty uzyskuje w inny sposób niż uwzględniony w zasadach oceniania lub przedstawia nietypowe rozwiązanie, ale zgodnie ze sztuką w zawodzie, to nadal oceniaj zgodnie z kryteriami zawartymi w zasadach oceniania. Informacje o tym, że zasady oceniania nie przewidują zaistniałej sytuacji, przekaż niezwłocznie w formie pisemnej notatki do Przewodniczącego Zespołu Egzaminacyjnego z prośbą o przekazanie jej do Okręgowej Komisji Egzaminacyjnej. Notatka może być sporządzona odręcznie w trybie roboczym.
- Informuj przewodniczącego zespołu nadzorującego o wszystkich nieprawidłowościach zaistniałych w trakcie egzaminu, w tym w szczególności o naruszeniach przepisów bezpieczeństwa i higieny pracy i o podejrzeniach niesamodzielności w wykonaniu zadania przez zdającego.

| | | Numer stanowiska | | | | | |
|---|---|---|---|---|---|---|---|
| | | | | | | | |
| | | | | | | | |
| | | | | | | | |

| | Elementy podlegające ocenie/kryteria oceny | *Egzaminator wpisuje **T**, jeżeli zdający spełnił kryterium albo **N**, jeżeli nie spełnił* | | | | | |
|---|---|---|---|---|---|---|---|
| **Rezultat 1: Wykonane okablowanie sieciowe oraz połączenie fizyczne urządzeń** | | | | | | | |
| *UWAGA: Oceny kryteriów 1.1 ÷ 1.4 i 1.6 należy dokonać po informacji od Przewodniczącego ZN o gotowości zdającego do oceny montażu okablowania. Obserwację należy zakończyć po dokonaniu oceny wykonania okablowania sieciowego. Przebieg montażu okablowania sieciowego należy ocenić zgodnie z kryteriami zapisanymi w Przebiegu 1* | | | | | | | |
| 1 | Przewody podłączone do panelu krosowego nie wystają więcej niż 25 mm poza płaszcz, a pary nie są rozkręcone na długości większej niż 13 mm, zastosowano sekwencję T568B | | | | | | |
| 2 | Przewody podłączone do modułu Keystone nie wystają więcej niż 25 mm poza płaszcz, a pary nie są rozkręcone na długości większej niż 13 mm, zastosowano sekwencję T568B | | | | | | |
| 3 | Do wykonania okablowania zastosowano kabel typu drut | | | | | | |
| 4 | W obecności egzaminatora przeprowadzono za pomocą testera test wykonanego połączenia panel krosowy - gniazdo oraz test potwierdził poprawność jego wykonania | | | | | | |
| 5 | Wszystkie urządzenia sieciowe podłączono zgodnie ze schematem - załącznik 1 | | | | | | |
| 6 | Zamontowano panel krosowy stabilnie w szafie lub stelażu RACK | | | | | | |
| **Rezultat 2: Diagnostyka** | | | | | | | |
| *UWAGA: Diagnostyka została wykonana w systemie LINUX na stacji roboczej.<br>Należy porównać zapisy zdającego z tabeli 1 znajdującej się w arkuszu egzaminacyjnym ze zrzutami ekranowymi zapisanymi w katalogu Diagnostyka_systemu znajdującym się na dysku USB oznaczonym nazwą Egzamin-x, gdzie x to numer stanowiska egzaminacyjnego.<br>W przypadku braku zgodności zapisów w tabeli 1 ze zrzutami ekranowymi kryteria nie są spełnione. Dopuszcza się możliwość podania przez zdającego zapisu świadczącego o braku informacji, jeżeli jest zgodny ze zrzutem ekranowym* | | | | | | | |
| 1 | W tabeli 1 zapisano liczbę uśpionych procesów | | | | | | |
| 2 | W tabeli 1 zapisano oznaczenie lub nazwę napędu optycznego | | | | | | |
| 3 | W tabeli 1 zapisano architekturę procesora | | | | | | |
| 4 | W tabeli 1 zapisano nazwę dowolnego urządzenia podłączonego do złącza PCI | | | | | | |
| 5 | W tabeli 1 zapisano rozmiar pamięci L3 cache | | | | | | |

| | | Numer stanowiska | | | | | |
|---|---|---|---|---|---|---|---|
| | | | | | | | |
| | | | | | | | |

| | | | | | | | |
|---|---|---|---|---|---|---|---|
| **Rezultat 3: Skonfigurowane urządzenia sieciowe** | | | | | | | |
| *UWAGA: Oceny ustawień urządzeń należy dokonać po zgłoszeniu przez Przewodniczącego ZN o gotowości zdającego do prezentacji konfiguracji rutera następnie przełącznika* | | | | | | | |
| 1 | Przypisano dla interfejsu WAN rutera adres IP 20.20.20.20/24, brama domyślna: 20.20.20.21 serwer DNS: 9.9.8.8 | | | | | | |
| 2 | Przypisano dla interfejsu LAN rutera adres IP: 192.168.1.129/25 | | | | | | |
| 3 | Włączono w ruterze sieć bezprzewodową i ustawiono SSID na wifi-x, gdzie x to numer stanowiska egzaminacyjnego | | | | | | |
| 4 | Ustawiono w ruterze najsilniejsze dostępne szyfrowanie transmisji dla sieci bezprzewodowej | | | | | | |
| 5 | Ustawiono w ruterze dla sieci bezprzewodowej numer kanału na 7 (zawierający częstotliwość 2442 MHz) | | | | | | |
| 6 | Skonfigurowano przełącznik: adres IP 192.168.1.254/25 | | | | | | |
| **Rezultat 4: Skonfigurowany serwer** | | | | | | | |
| *UWAGA: Ocenie podlega konfiguracja systemu Windows Server, konto **Administrator** z hasłem **ZAQ!2wsx**<br>Kryteria 4.6 ÷ 4.8 należy ocenić po informacji od Przewodniczącego ZN o gotowości zdającego do oceny komunikacji urządzeń sieciowych* | | | | | | | |
| 1 | Ustawiono dla interfejsu sieciowego podłączonego do przełącznika nazwę LAN_serwer, adres IP: 192.168.1.253/25, brama domyślna: 192.168.1.129, serwer DNS: localhost | | | | | | |
| 2 | Promowano serwer do roli kontrolera domeny | | | | | | |
| 3 | Utworzono domenę *INF02.local* w nowym lesie | | | | | | |
| 4 | Utworzono w nowej domenie jednostkę organizacyjną o nazwie Egzamin | | | | | | |
| 5 | Utworzono w nowej jednostce organizacyjnej konto użytkownika: pełna nazwa Jan Nowak, nazwa logowania **zdajacy** | | | | | | |
| 6 | Wykonano sprawdzenie komunikacji serwera z ruterem, urządzenie odpowiada na polecenie, np. ping 192.168.1.129 | | | | | | |
| 7 | Wykonano sprawdzenie komunikacji serwera z przełącznikiem, urządzenie odpowiada na polecenie, np. ping 192.168.1.254 | | | | | | |
| 8 | Wykonano sprawdzenie komunikacji serwera ze stacją roboczą, urządzenie odpowiada na polecenie, np. ping dla adresu stacji roboczej, z zakresu 192.168.1.130 ÷ 192.168.1.252 | | | | | | |

| | | Numer stanowiska | | | | | |
|---|---|---|---|---|---|---|---|
| | | | | | | | |
| | | | | | | | |
| | | | | | | | |

| | | | | | | | |
|---|---|---|---|---|---|---|---|
| **Rezultat 5: Skonfigurowana stacja robocza** | | | | | | | |
| *UWAGA: Ocenie podlega konfiguracja systemu Linux konto **administrator** z hasłem **ZAQ!2wsx***<br>*Kryteria 5.3 ÷ 5.5 należy ocenić wyłącznie na podstawie poprawnych zapisów poleceń w skrypcie konfiguracja.sh* | | | | | | | |
| 1 | Dla interfejsu przewodowego ustawiono dowolny adres IP z zakresu 192.168.1.130 ÷ 192.168.1.252 z maską 25 bitową: brama domyślna 192.168.1.129 | | | | | | |
| 2 | W katalogu domowym konta **administrator** zapisano skrypt o nazwie konfiguracja.sh | | | | | | |
| 3 | Skrypt tworzy grupę użytkowników o nazwie **informatycy** | | | | | | |
| 4 | Skrypt przypisuje konto **administrator** do utworzonej grupy | | | | | | |
| 5 | Skrypt zmienia identyfikator utworzonej grupy na wartość 1111 | | | | | | |
| 6 | Wykonano archiwum pliku ze skryptem i zapisano go w katalogu domowym użytkownika **administrator** | | | | | | |
| 7 | Ustawiono wyłączanie ekranu po 60 minutach bezczynności | | | | | | |
| 8 | Ustawiono tło pulpitu wykorzystując plik kwiaty.jpg | | | | | | |

| | | Numer stanowiska | | | | | |
|---|---|---|---|---|---|---|---|
| | | | | | | | |
| | | | | | | | |
| | | | | | | | |
| **Rezultat 6: Kosztorys** | | | | | | | |
| 1 | Kosztorys sporządzono w arkuszu kalkulacyjnym, w postaci pliku o nazwie Kosztorys zapisanym na dysku USB oznaczonym nazwą Egzamin-x, składający się z siedmiu kolumn: Lp., Nazwa usługi, Cena netto (w zł), VAT (%), Cena brutto (w zł), Ilość, Wartość brutto (w zł) | | | | | | |
| 2 | W kosztorysie uwzględniono usługę: Montaż okablowania | | | | | | |
| 3 | W kosztorysie uwzględniono usługę: Diagnostyka zasobów komputera | | | | | | |
| 4 | W kosztorysie uwzględniono usługę: Konfiguracja systemu Windows/Linux, 2 szt. lub dwa razy zapisano usługę | | | | | | |
| 5 | W kosztorysie uwzględniono usługę: Konfiguracja przełącznika | | | | | | |
| 6 | W kosztorysie uwzględniono usługę: Konfiguracja rutera | | | | | | |
| 7 | W komórce Weryfikacja zapisano formułę, która w przypadku, gdy wartość w kolumnie VAT (%) jest różna od 23%, wpisuje w komórce Weryfikacja komunikat „Podaj prawidłowe dane”. Funkcję utworzono przynajmniej dla pierwszej komórki z kolumny VAT (%) | | | | | | |
| 8 | Dla wszystkich wpisów obliczenia w kolumnie Cena brutto (w zł) wykonują się automatycznie, uwzględniając wartość w kolumnie Cena netto (w zł) oraz VAT (%) | | | | | | |
| 9 | Dla wszystkich wpisów obliczenia w kolumnie Wartość brutto (w zł) wykonują się automatycznie, uwzględniając wartości w kolumnach Cena brutto (w zł) oraz Ilość | | | | | | |
| 10 | Sumowanie wszystkich wpisów kolumny Wartość brutto (w zł) odbywa się automatycznie | | | | | | |
| **Przebieg 1: Wykonanie okablowania sieciowego** | | | | | | | |
| *Zdający:* | | | | | | | |
| 1 | zdejmował izolację z kabla U/UTP i montował gniazdo naścienne, kabel U/UTP w module Keystone oraz panelu krosowym przy zastosowaniu odpowiednich narzędzi, zgodnie z zasadami BHP | | | | | | |
| 2 | po wykonaniu montażu zostawił uporządkowane stanowisko pracy | | | | | | |

Egzaminator ……. .....

*imię i nazwisko* *data i czytelny podpis*
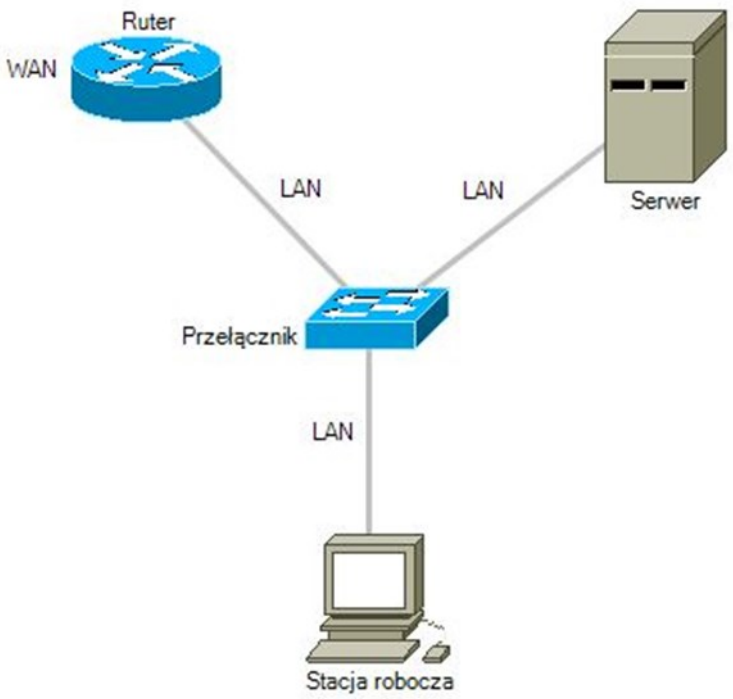
Załącznik 1 - Schemat połączenia urządzeń