Основная программа

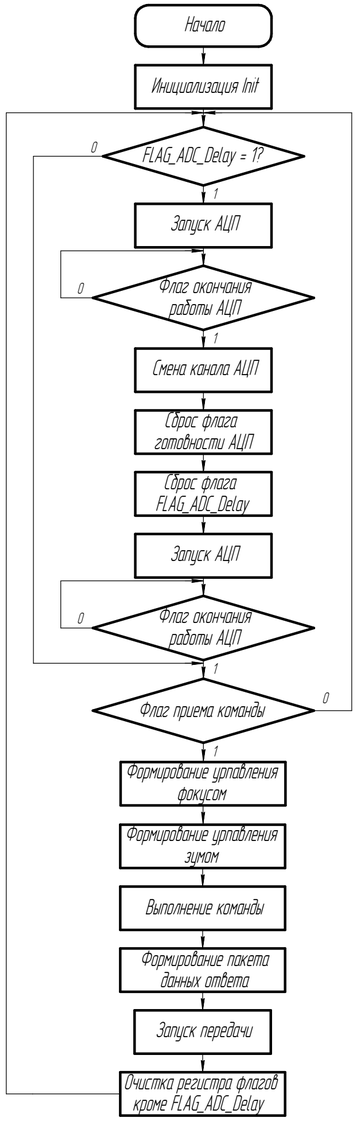

Обработка прерывания по окончанию приема по USART; Receive_Complete

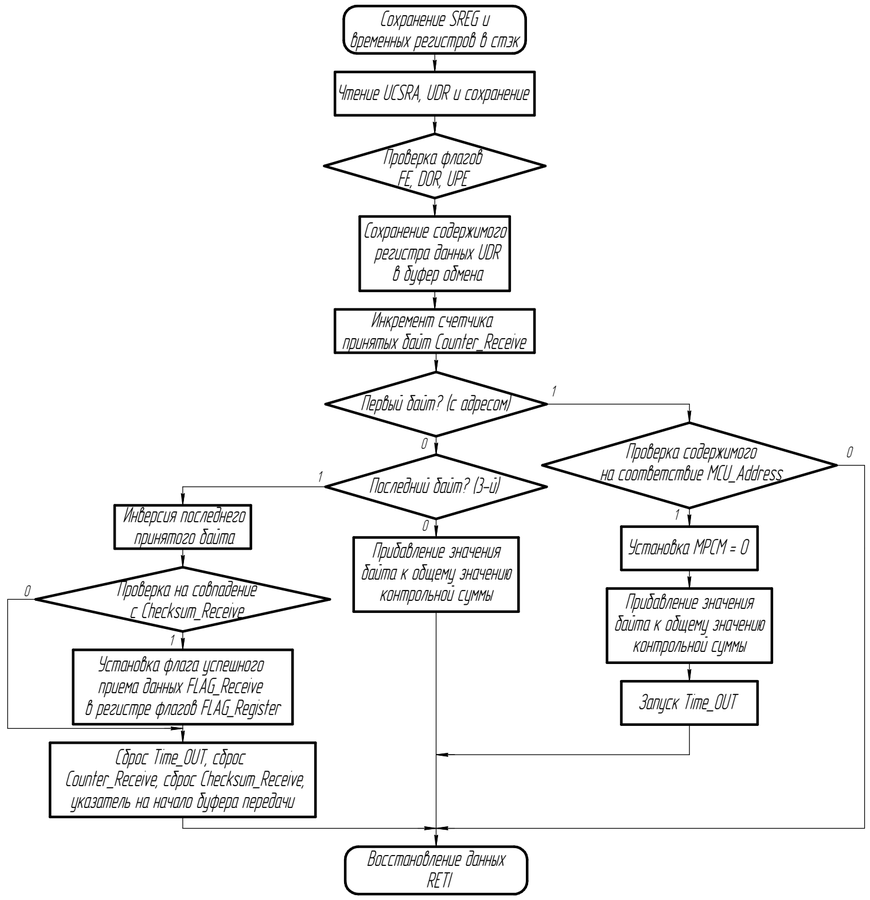

Обработка прерывания по окончанию передачи по USART; Transmit_Complete

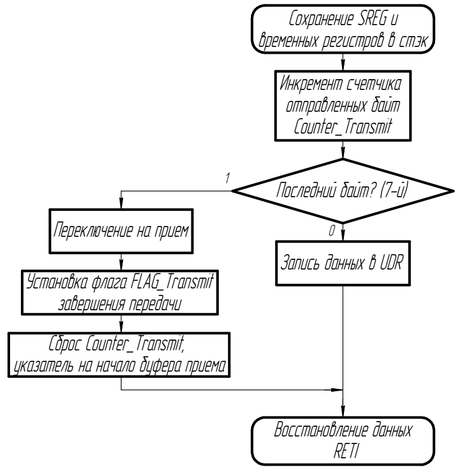

Обработка прерывания по завершению измерения АЦП; ADC_Complete

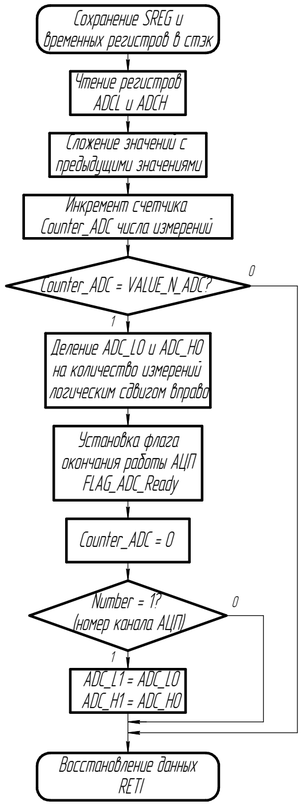

Обработка прерывания по совпадению канала А; Time_OUT

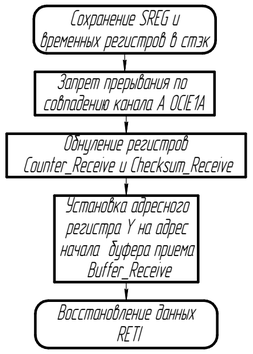

Обработка прерывания по переполнению таймера Т0; T0_Overflow

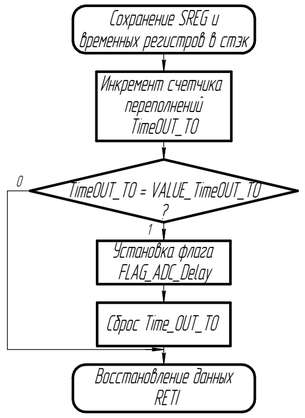

Обработка прерывания по опустошению регистра данных UDR; UDR_empty

Изм.	Лист	№ докум.	Подп.	Дата	Модуль управления ОТПК Структурная схема программы	Лит.	Масса	Масштаб
Разраб.		Копанев П. Д.				Лист	Листов 1	
Пров.		Мещерякова Р. И.				МГТУ им. Н.Э. Баумана группа СМ11-71		
Т.контр.								
Н.контр.								
Утв.								

Перв. примен. | Справ. № | Подп. и дата | Инв. № дубл. | Взам. инв. № | Подп. и дата | Инв. № подл.

Копировал | Формат А2