חוק התכנון והבנייה, התשכ"ה - 1965

תכנית מפורטת

# מס' 507-0416008

## תא/ מק/ 3900 - מרחב הסוללים

| תשריט מצב מוצע | גיליון 1 מתוך 1 |
|---|---|
| מחוז | תל-אביב |
| מרחב תכנון מקומי | תל אביב-יפו |
| רשות מקומית | תל אביב-יפו |
| ישוב | תל אביב-יפו |
| תכנית בסמכות | מקומית |
| איחוד וחלוקה | ללא איחוד וחלוקה |
| היתרים או הרשאות | תכנית שמכוחה ניתן להוציא היתרים או הרשאות |
| מונה תדפיס התשריט | 22 |
| מועד הפקה | 03/08/2020 12:25 |
| שטח התכנית | 23.668 דונם קנה מידה 1:500 |

## אישורים בתכנית מס' 507-0416008

## שמות*

| | |
|---|---|
| מגיש התכנית | תאגיד: מבנה נדל"ן (כ.ד) בע"מ |
| עורך ראשי | יוסי סיון<br>תאגיד: יסקי מור סיוון אדריכלים |
| יזם | תאגיד: מבנה נדל"ן (כ.ד) בע"מ |

## בעלי ענין בקרקע*

| | |
|---|---|
| בעלים | תאגיד: עיריית תל אביב יפו, אגף הנכסים |
| חוכר | תאגיד: מבנה נדל"ן (כ.ד) בע"מ |

## טבלת גושים וחלקות*

| מספר גוש | חלק/ כל הגוש | מספרי חלקות בשלמותן | מספרי חלקות בחלקיותן |
|---|---|---|---|
| 7094 | חלק | | 109 |

* הרשימה המלאה מפורטת בהוראות התכנית / בהודעה שפורסמה בעיתונות וברשומות

הריני מצהיר בזאת כי המפה הטופוגרפית/המצבית המהווה רקע לתכנית זו, נערכה על ידי ביום 4.5.20 והיא הוכנה לפי הוראות נוהל מבא"ת ובהתאם להוראות החוק ולתקנות המודדים שבתוקף. דיוק הקו הכחול והקדסטר: קו כחול (בלבד) ברמה אנליטית

| נתן דותן | 354 | | |
|---|---|---|---|
| שם המודד | מספר רשיון | חתימה | תאריך |

מספר תכנית: 507-0416008, מספר גירסת תשריט: 22

## מקרא

גבול תכנית
תא שטח ומספרו 140
גוש 1234 גבול גוש ומספרו
5 גבול חלקה ומספרה
רוחות דרך
מספר הדרך
קו מדן
רוחב הדרך

- שטח ציבורי פתוח
- שטח פרטי פתוח
- דרך מאושרת
- מגורים,תעסוקה ומבנים ומוסדות צבור
- מגרש המחולק לתאי שטח
- זיקת-הנאה למעבר רגלי
- גבול מגבלות בניה
- מידות
- קו עזר1
- להריסה
- חזית מסחרית
- קו בנין תחתי/תת קרקעי
- קו בנין עילי
- קו בנין
- תחנת תדלוק

## תרשים התמצאות - קנ"מ 1:12000

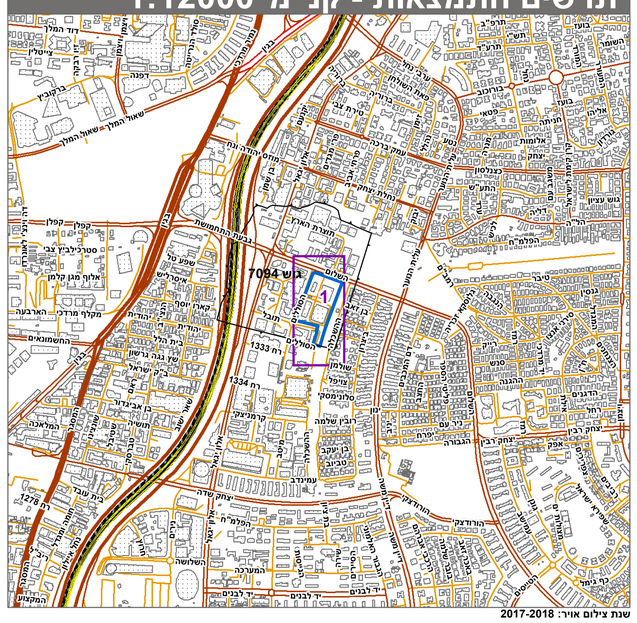

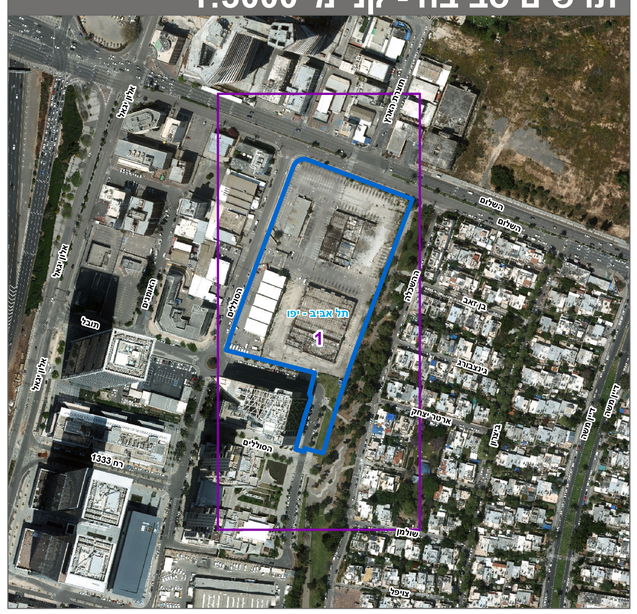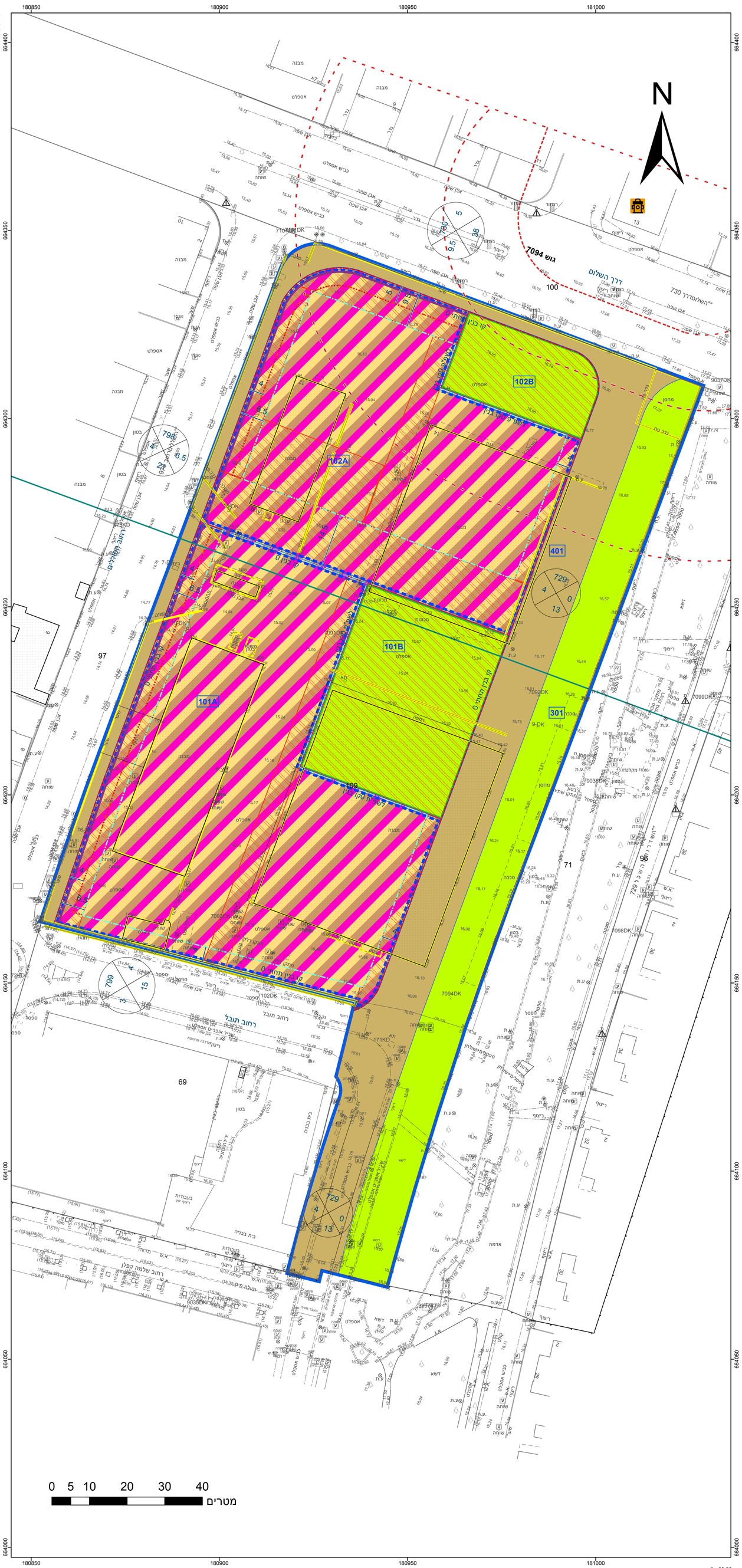
## תרשים סביבה - קנ"מ 1:3000