Erweiterte Belege

Preise

Name	Name ENG - AppSource	bis 5	bis 10	bis 20	bis 50	bis 100	Über 100
LeBit Erweiterte Belege	LeBit Extended Reports	30	40	60	70	80	100

Zweck

Die App bildet die technische Schnittstelle zwischen der App "LeBit Erweiterte Layoutoptionen" und ForNAV. Dazu existiert eine einfach zu installierende Vorlage in welcher die wichtigsten Belege aus Verkauf und Einkauf vorbereitet wurden und auf alle weiteren Wünsche selber angepasst werden können.

Notwendige Einrichtung

Benötigte Module

Das LeBit Extended Reports-Set basiert auf der LeBit App "LeBit Erweiterte Layout Optionen" und der Partner-Apps "ForNAV"- Customizable Report Pack und Core.

Nach der Installation der App über den AppSource, muss die folgende Datei in ForNAV importiert werden, damit die Layouts zur Verfügung stehen.

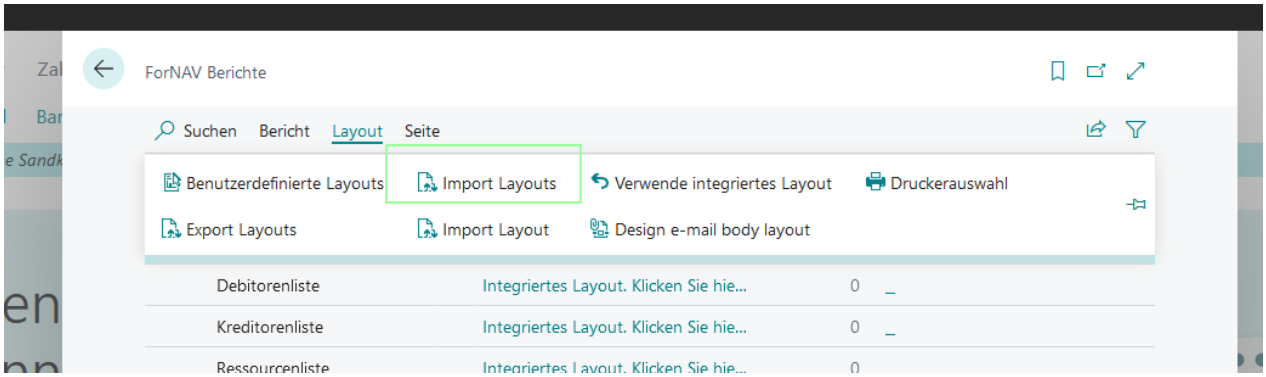

Abbildung 1: ForNAV -\> Import Layouts

Funktionsbeschreibung

Neue Belege

Durch die App werden aktuell folgende Belege mit Daten aus LeBit Apps unterstützt:

Verkaufsaufträge

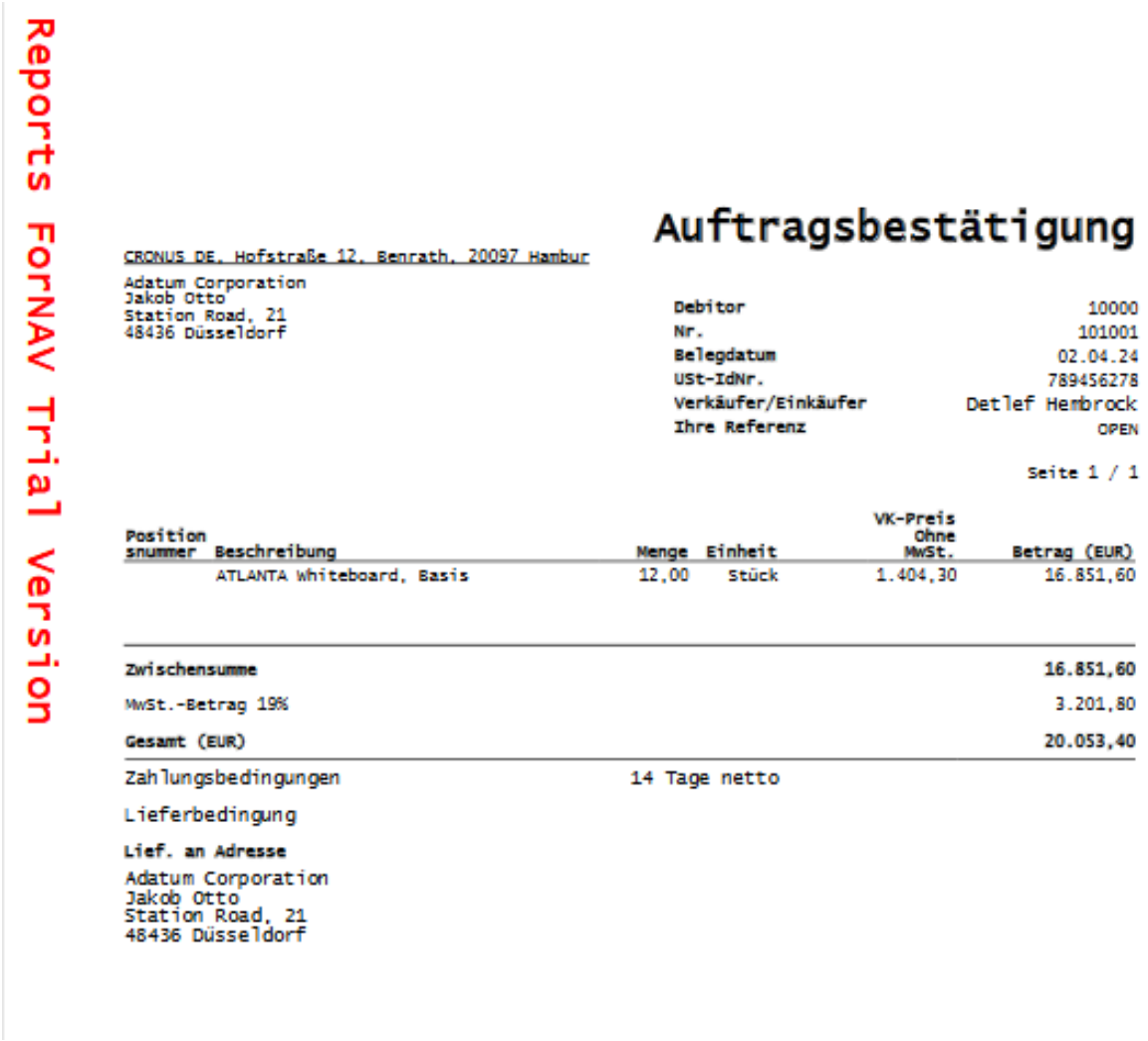

Reports ForNAV Trial Version

Auftragsbestätigung

CRONUS DE, Hofstraße 12, Benrath, 20097 Hambur

Adatum Corporation
Jakob Otto
Station Road, 21
48436 Düsseldorf

Debitor	10000
Nr.	101001
Belegdatum	02.04.24
USt-IdNr.	789456278
Verkäufer/Einkäufer	Detlef Hembrock
Ihre Referenz	OPEN

Seite 1 / 1

Position snummer	Beschreibung	Menge	Einheit	VK-Preis Ohne MwSt.	Betrag (EUR)
	ATLANTA Whiteboard, Basis	12,00	Stück	1.404,30	16.851,60

Zwischensumme	**16.851,60**
MwSt.-Betrag 19%	3.201,80
Gesamt (EUR)	**20.053,40**

Zahlungsbedingungen 14 Tage netto

Lieferbedingung

Lief. an Adresse

Adatum Corporation
Jakob Otto
Station Road, 21
48436 Düsseldorf

Geb. Verkaufsrechnung

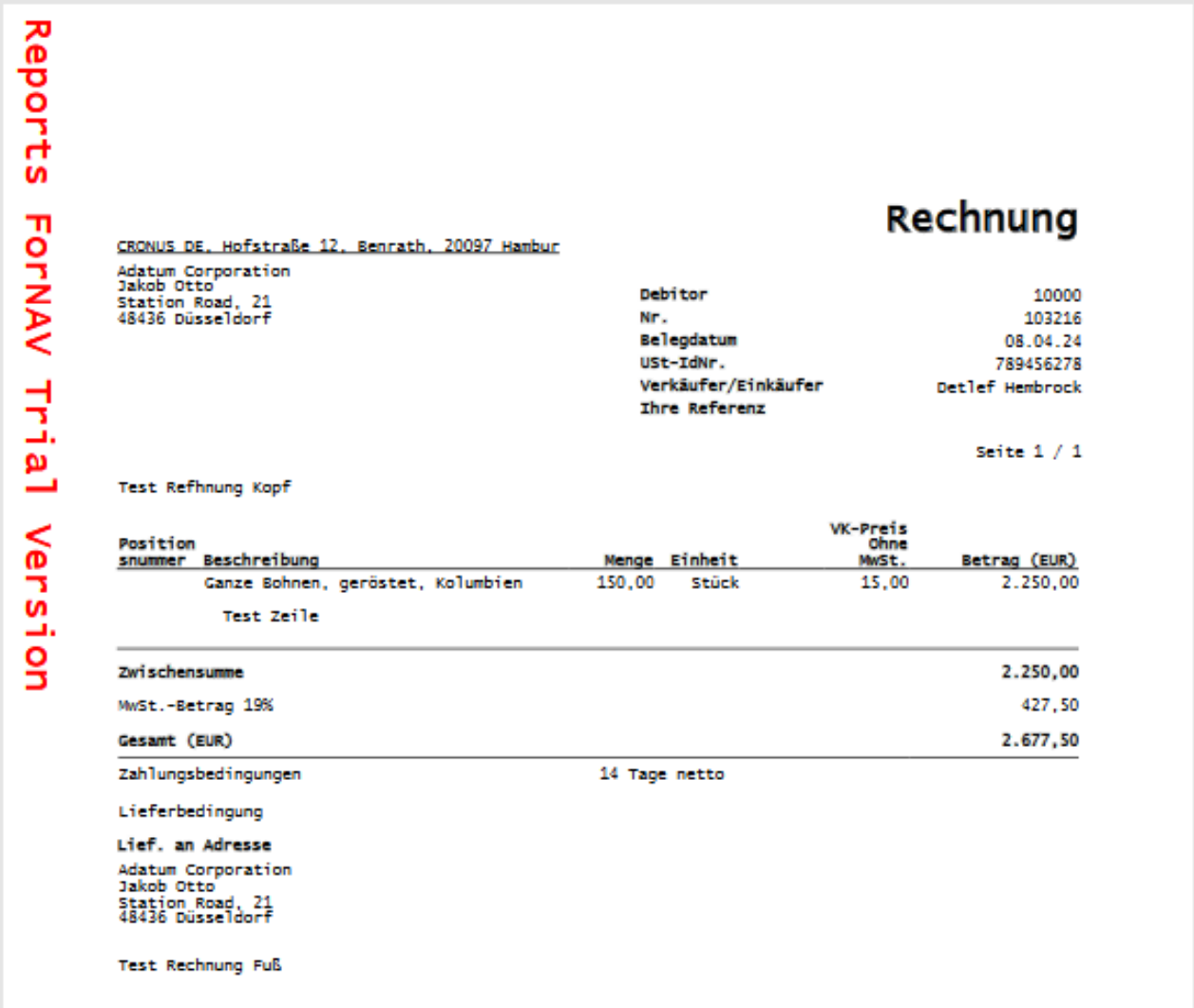

Reports ForNAV Trial Version

Rechnung

CRONUS DE, Hofstraße 12, Benrath, 20097 Hamburg

Adatum Corporation
Jakob Otto
Station Road, 21
48436 Düsseldorf

Debitor	10000
Nr.	103216
Belegdatum	08.04.24
USt-IdNr.	789456278
Verkäufer/Einkäufer	Detlef Hembrock
Ihre Referenz	

Seite 1 / 1

Test Refhnung Kopf

Position snummer	Beschreibung	Menge	Einheit	VK-Preis Ohne MwSt.	Betrag (EUR)
	Ganze Bohnen, geröstet, Kolumbien	150,00	Stück	15,00	2.250,00
	Test Zeile				
Zwischensumme					2.250,00
MwSt.-Betrag 19%					427,50
Gesamt (EUR)					2.677,50

Zahlungsbedingungen 14 Tage netto

Lieferbedingung

Lief. an Adresse

Adatum Corporation
Jakob Otto
Station Road, 21
48436 Düsseldorf

Test Rechnung Fuß

Abbildung 1: ForNAV -> Import Layouts

Geb. Gutschrift

Reports ForNAV Trial Version

Gutschrift

CRONUS DE, Hofstraße 12, Benrath, 20097 Hambur

Adatum Corporation
Jakob Otto
Station Road, 21
48436 Düsseldorf

Debitor	10000
Nr.	104001
Belegdatum	08.04.24
USt-IdNr.	789456278
Verkäufer/Einkäufer	Detlef Hembrock
Ihre Referenz	

Seite 1 / 1

Positionsnummer	Beschreibung	Menge	Einheit	VK-Preis Ohne MwSt.	Betrag (EUR)
	Rechnungsnr. 103002:				
	Re.-Nr. 103002 - Lief.-Nr. 102002:				
	ROME Gästestuhl, grün	4,00	Stück	193,70	774,80

Zwischensumme	**774,80**
MwSt.-Betrag 19%	147,21
Gesamt (EUR)	**922,01**

Zahlungsbedingungen 14 Tage netto

Geb. Verkaufslieferung

Reports ForNAV Trial Version

Lieferung

CRONUS DE, Hofstraße 12, Benrath, 20097 Hambur

Adatum Corporation
Jakob Otto
Station Road, 21
48436 Düsseldorf

Debitor	10000
Nr.	102216
Belegdatum	08.04.24
USt-IdNr.	789456278
Verkäufer/Einkäufer	Detlef Hembrock
Ihre Referenz	

Seite 1 / 1

Positionsnummer	Nr.	Beschreibung	Menge	Einheit
	WRB-1000	Ganze Bohnen, geröstet, Kolumbien	150,00	Stück
	Test Zeile			

Proforma Rechnung

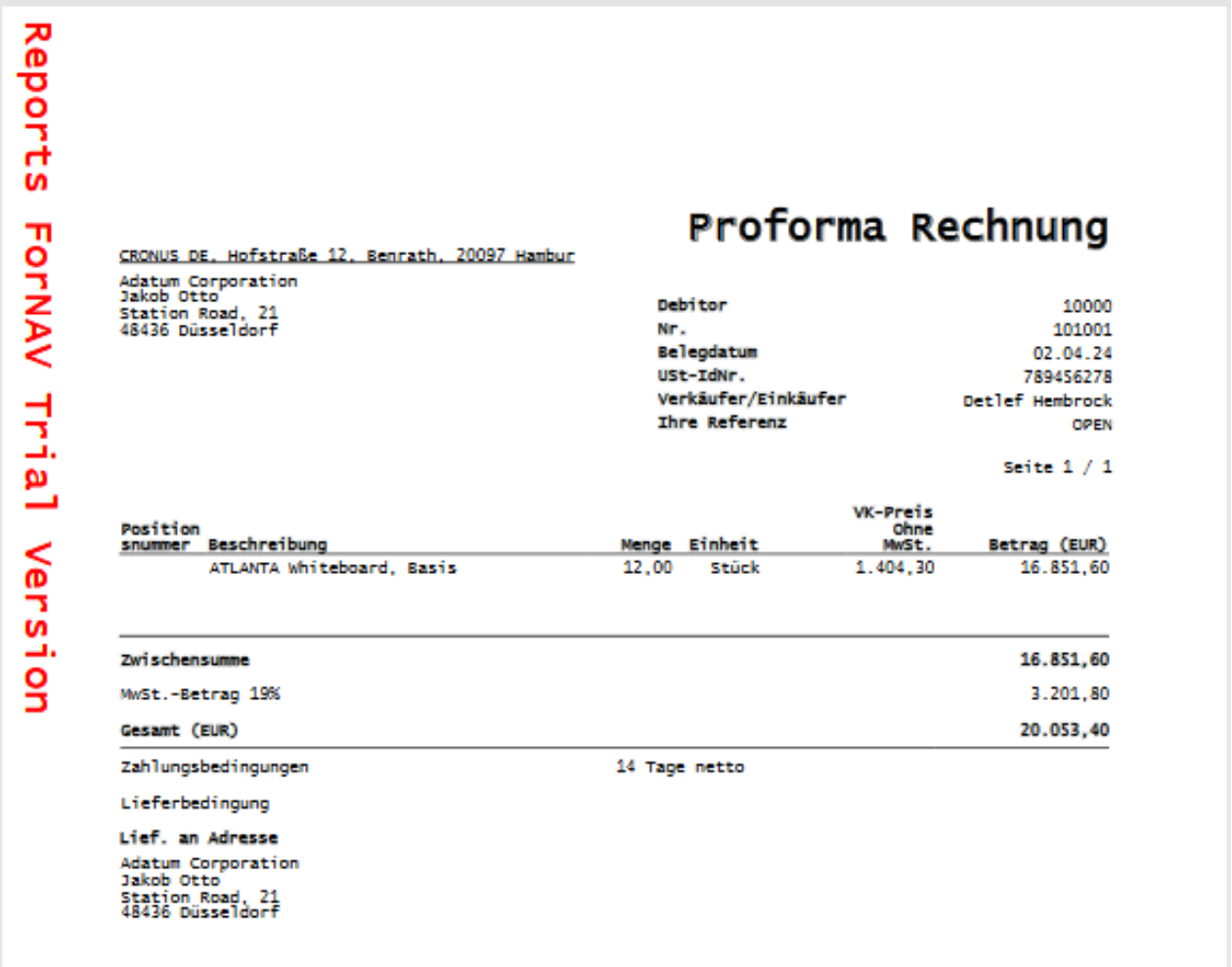

Reports ForNAV Trial Version

Proforma Rechnung

CRONUS DE, Hofstraße 12, Benrath, 20097 Hamburg

Adatum Corporation
Jakob Otto
Station Road, 21
48436 Düsseldorf

Debitor	10000
Nr.	101001
Belegdatum	02.04.24
USt-IdNr.	789456278
Verkäufer/Einkäufer	Detlef Hembrock
Ihre Referenz	OPEN

Seite 1 / 1

Positionsnummer	Beschreibung	Menge	Einheit	VK-Preis Ohne MwSt.	Betrag (EUR)
	ATLANTA Whiteboard, Basis	12,00	Stück	1.404,30	16.851,60

Zwischensumme	**16.851,60**
MwSt.-Betrag 19%	3.201,80
Gesamt (EUR)	**20.053,40**

Zahlungsbedingungen 14 Tage netto

Lieferbedingung

Lief. an Adresse

Adatum Corporation
Jakob Otto
Station Road, 21
48436 Düsseldorf

Einkaufsbestellung

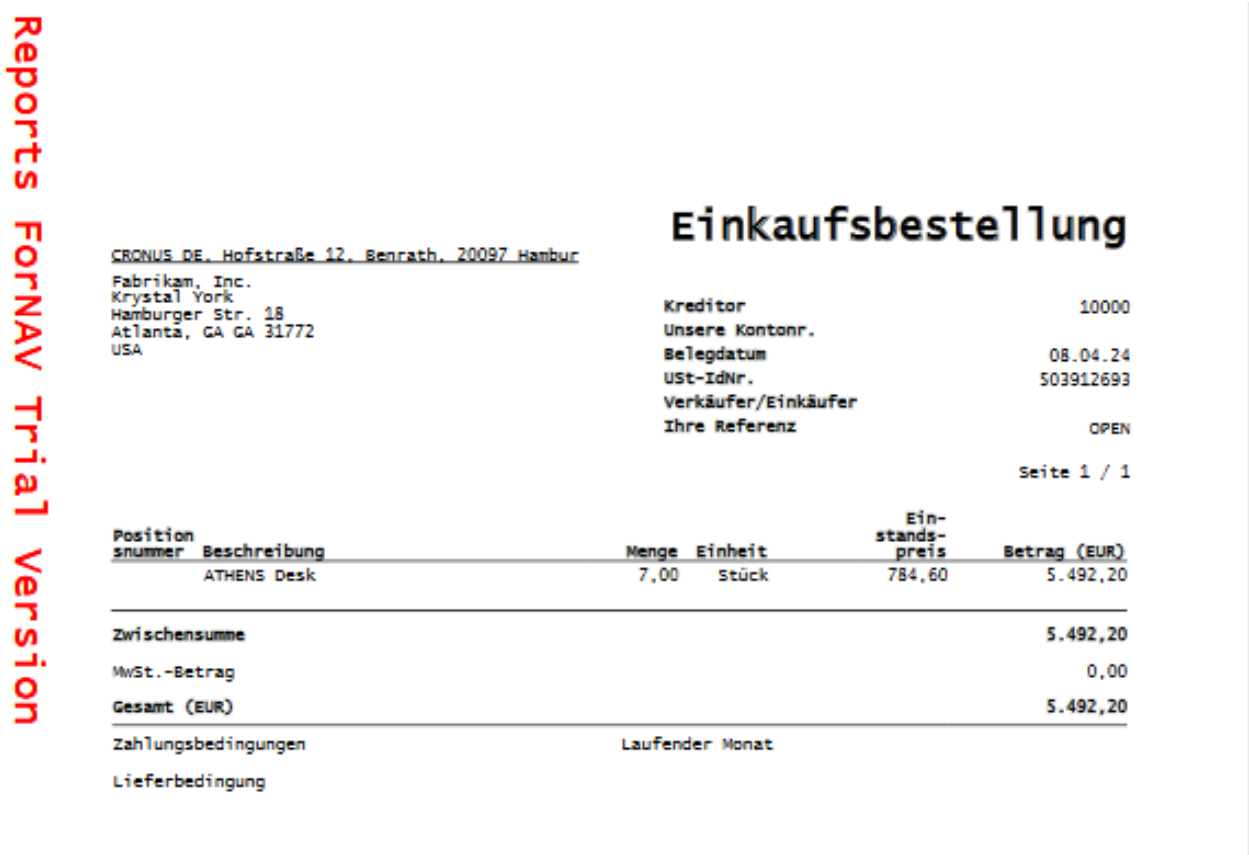

Reports ForNAV Trial Version

CRONUS DE, Hofstraße 12, Benrath, 20097 Hambur

Fabrikam, Inc.
Krystal York
Hamburger Str. 18
Atlanta, GA GA 31772
USA

Einkaufsbestellung

Kreditor	10000
Unsere Kontonr.	
Belegdatum	08.04.24
USt-IdNr.	503912693
Verkäufer/Einkäufer	
Ihre Referenz	OPEN

Seite 1 / 1

Positionsnummer	Beschreibung	Menge	Einheit	Einstandspreis	Betrag (EUR)
	ATHENS Desk	7,00	Stück	784,60	5.492,20

Zwischensumme	**5.492,20**
MwSt.-Betrag	0,00
Gesamt (EUR)	**5.492,20**

Zahlungsbedingungen Laufender Monat

Lieferbedingung

Grundlagen Belege

Die App enthält zwei "Master"-Belege welche genutzt werden können um von dort aus Layouts für alle anderen Belege selber zu erstellen. Zu finden sind diese in den "ForNAV Berichten", ganz unten.

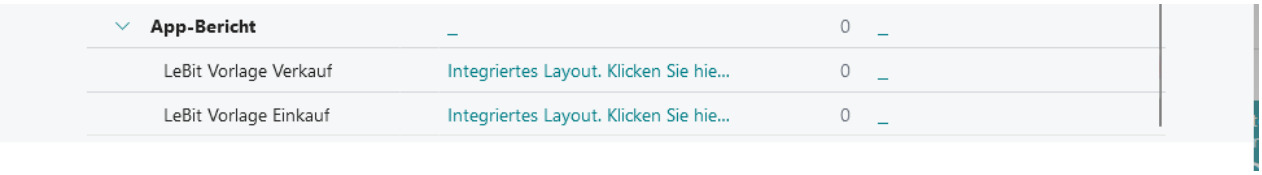

App-Bericht	_	0	_
LeBit Vorlage Verkauf	Integriertes Layout. Klicken Sie hie...	0	_
LeBit Vorlage Einkauf	Integriertes Layout. Klicken Sie hie...	0	_

Abbildung 2: Vorlagen

Hier können dann in Business Central neue Layouts erstellt werden, welche dann über die ID oder den neuen Namen in ForNAV gefunden werden können um diese dort zu bearbeiten.

Bearbeitung in ForNAV

Wenn Layouts dann in ForNAV bearbeitet werden sollen, können diese über den ForNAV Report Designer geöffnet werden.

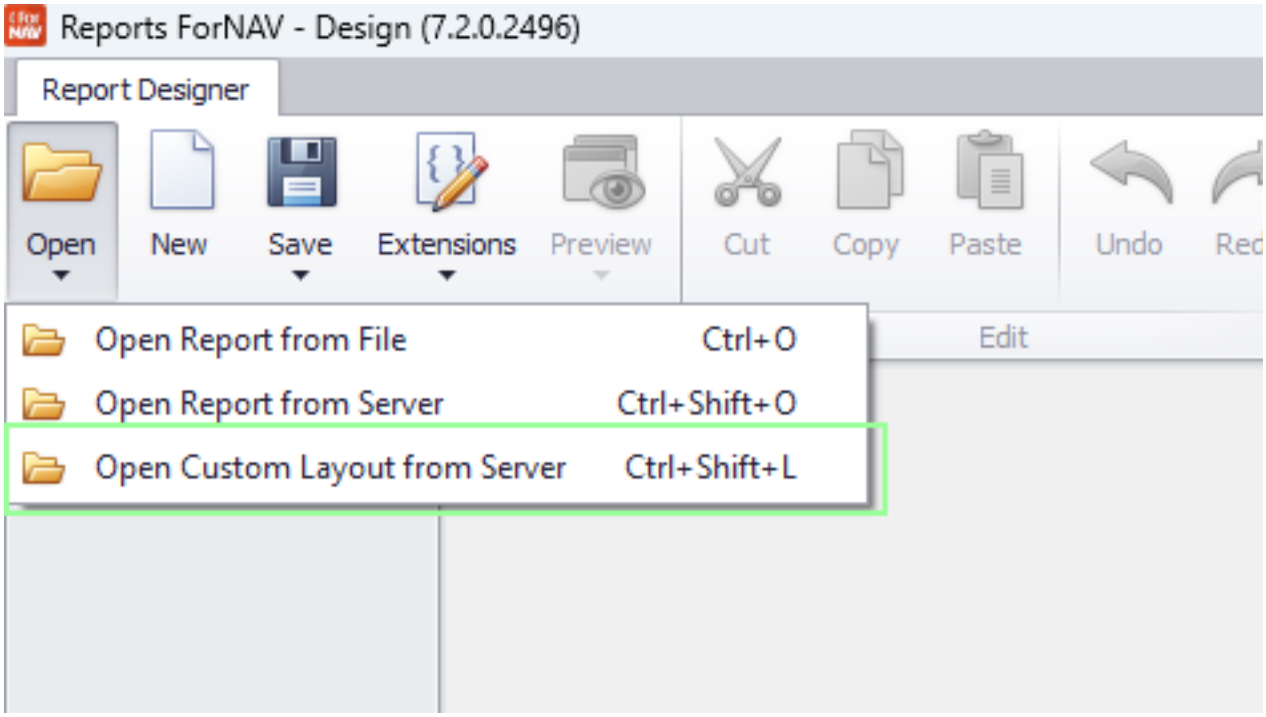

Abbildung 3: ForNAV -> Layout öffnen

Von dieser Stelle aus können die bereits vorhandene Belege eingesehen und geöffnet werden.

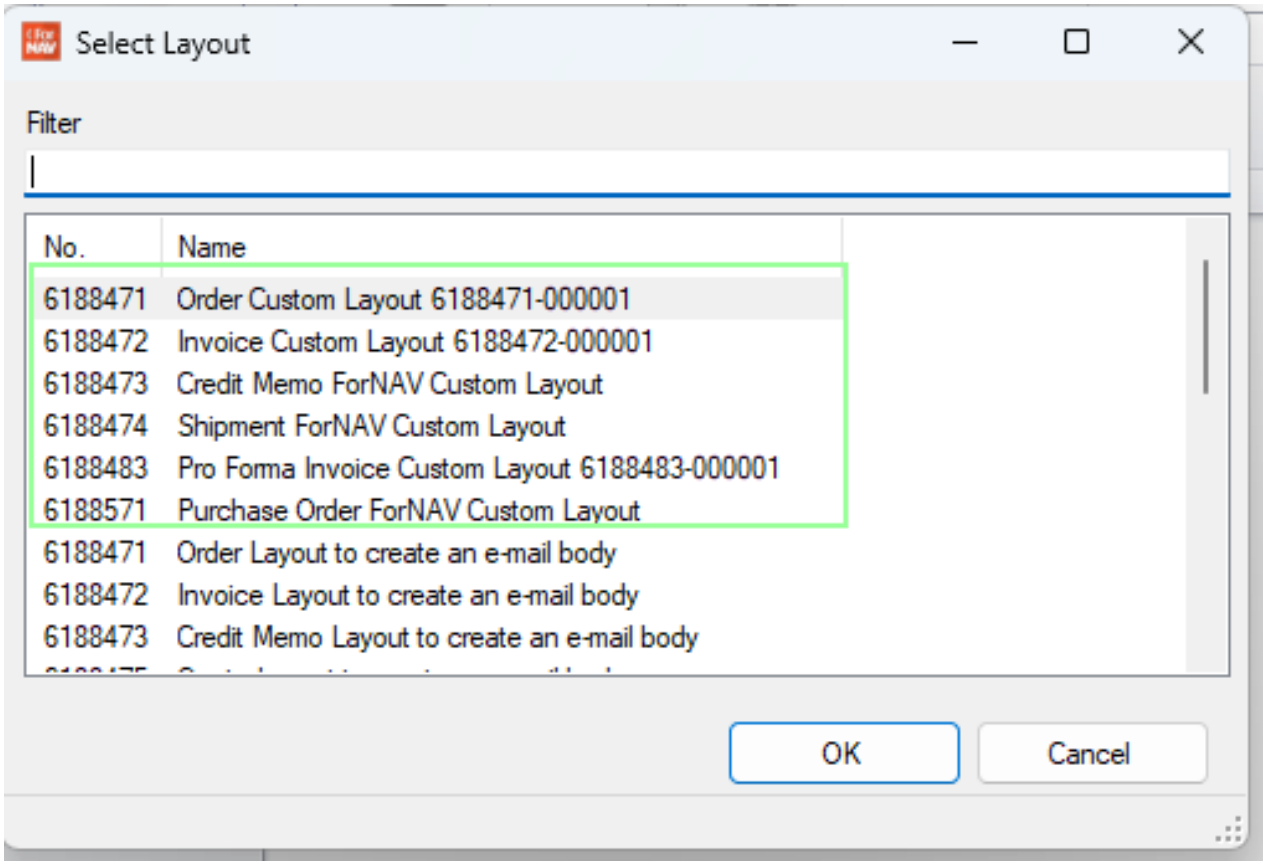

Abbildung 4: ForNAV -> Layouts auswählen