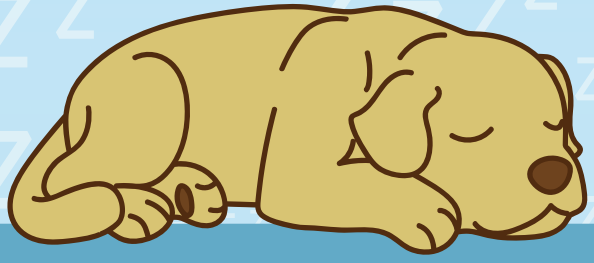

A CASA SONOLENTA

LIVRINHO

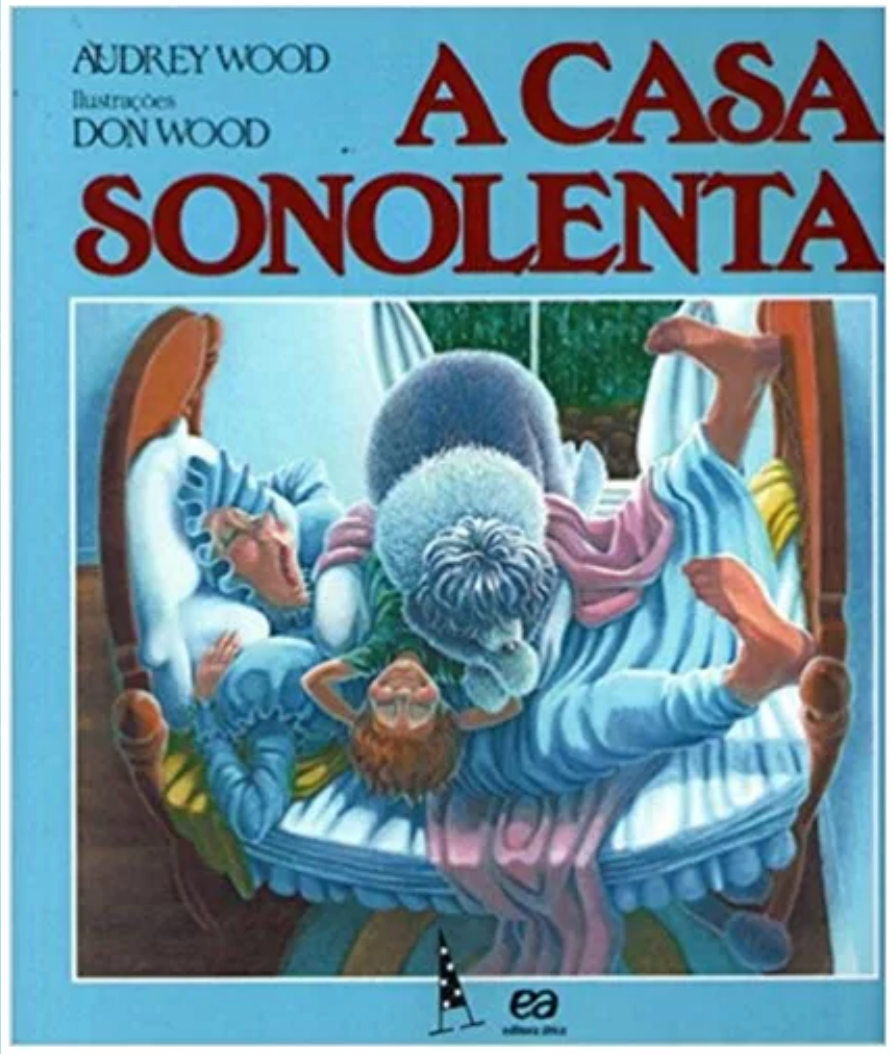

Professora Fernanda Zegóbia

Essa parte será a capa do livrinho. Lembre-se de recortá-lo com cuidado.

Professora Fernanda Zegóbia

Essa parte será a página 1 do livrinho. Lembre-se de recortá-la com cuidado.

Professora Fernanda Zegóbia

Essa parte será a página 2 do livrinho. Lembre-se de recortá-la com cuidado.

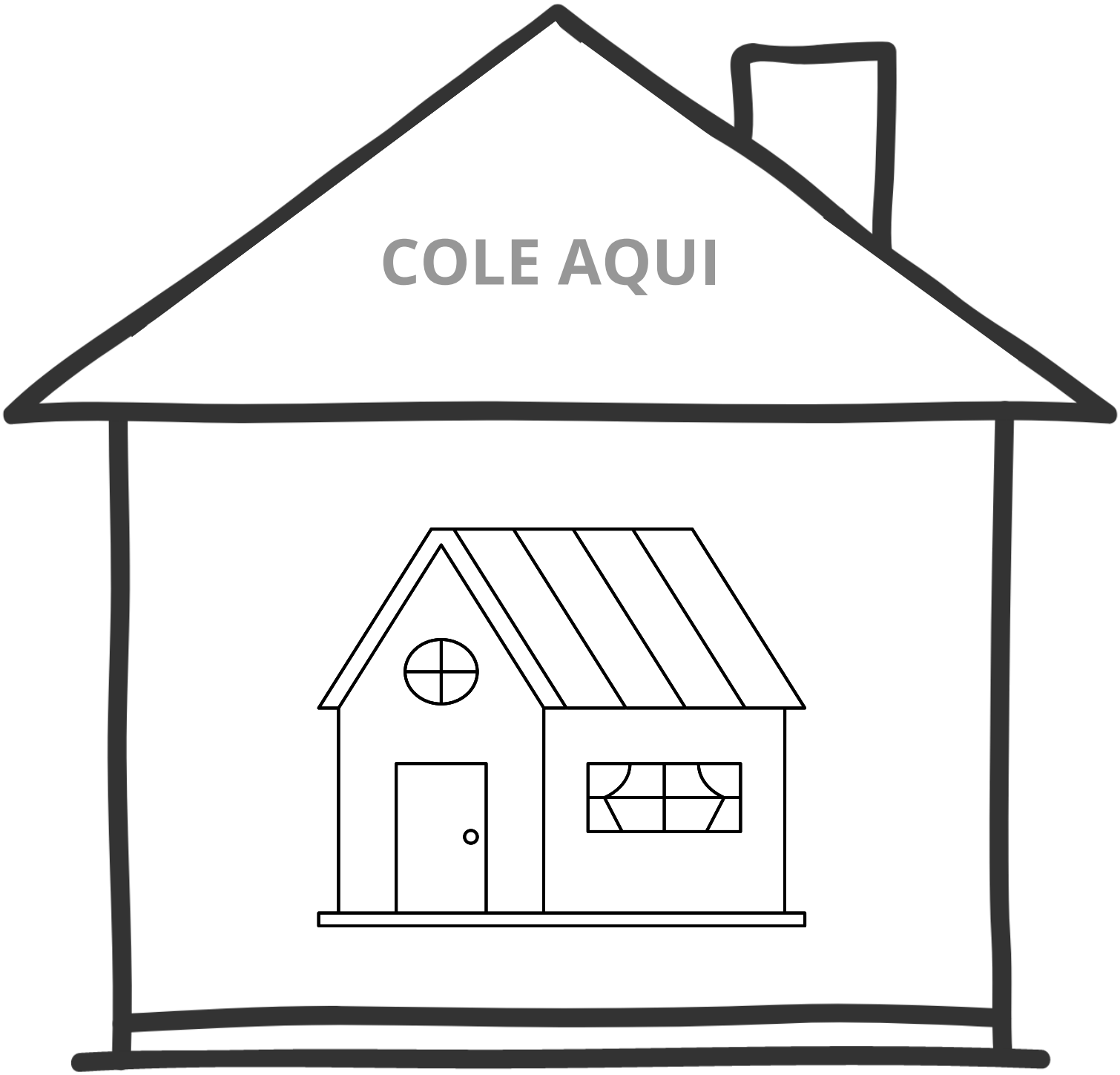

Professora Fernanda Zegóbia

Essa parte será a página 3 do livrinho. Lembre-se de recortá-la com cuidado.

Professora Fernanda Zegóbia

Essa parte será a página 4 do livrinho. Lembre-se de recortá-la com cuidado.

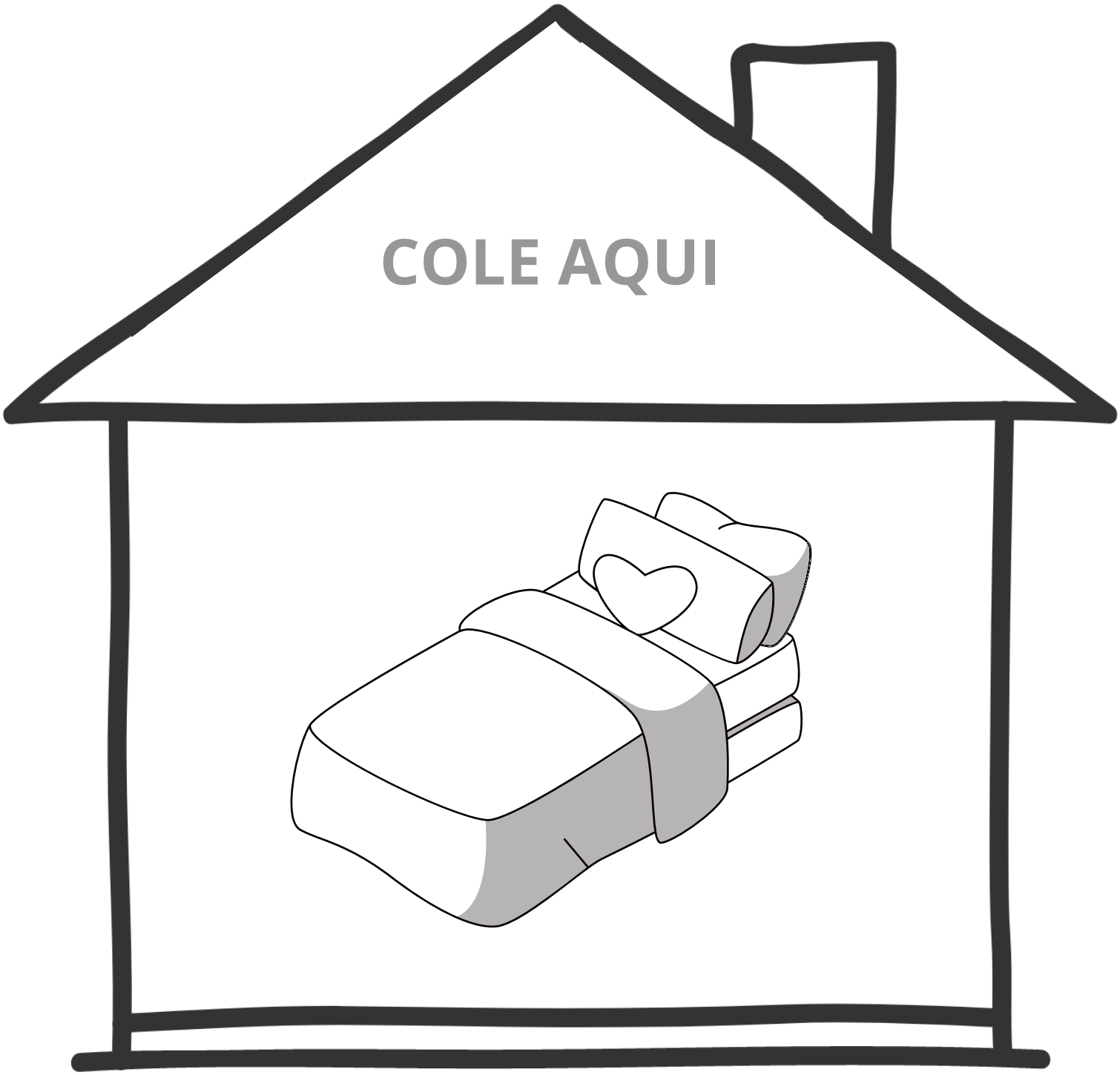

Professora Fernanda Zegóbia

Essa parte será a página 5 do livrinho. Lembre-se de recortá-la com cuidado.

Professora Fernanda Zegóbia

Essa parte será a página 6 do livrinho. Lembre-se de recortá-la com cuidado.

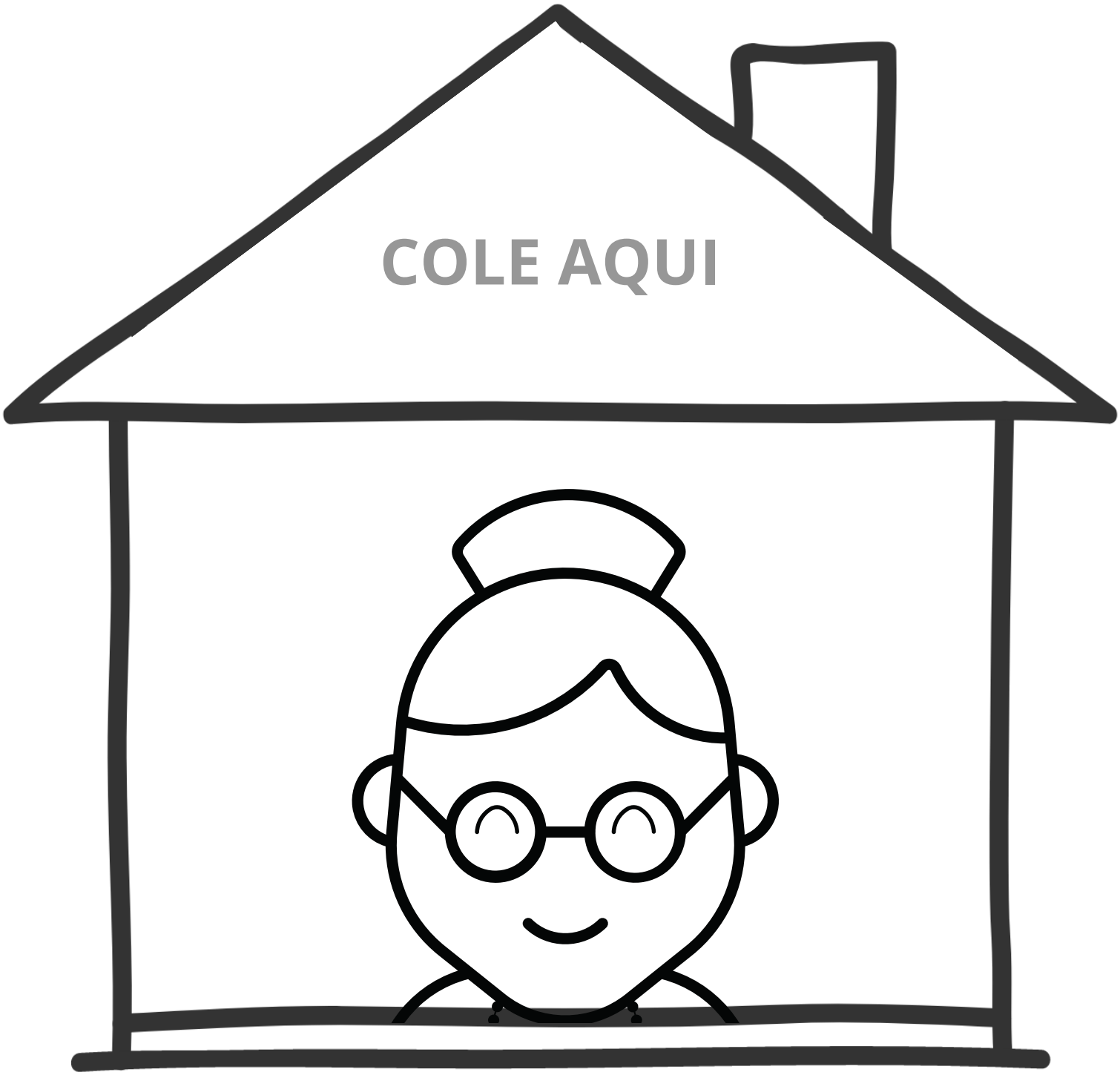

Professora Fernanda Zegóbia

Essa parte será a página 7 do livrinho. Lembre-se de recortá-la com cuidado.

Professora Fernanda Zegóbia

Essa parte será a página 8 do livrinho. Lembre-se de recortá-la com cuidado.

Professora Fernanda Zegóbia

Essa parte será a página 9 do livrinho. Lembre-se de recortá-la com cuidado.

Professora Fernanda Zegóbia

Essa parte será a página 10 do livrinho.
Lembre-se de recortá-la com cuidado.

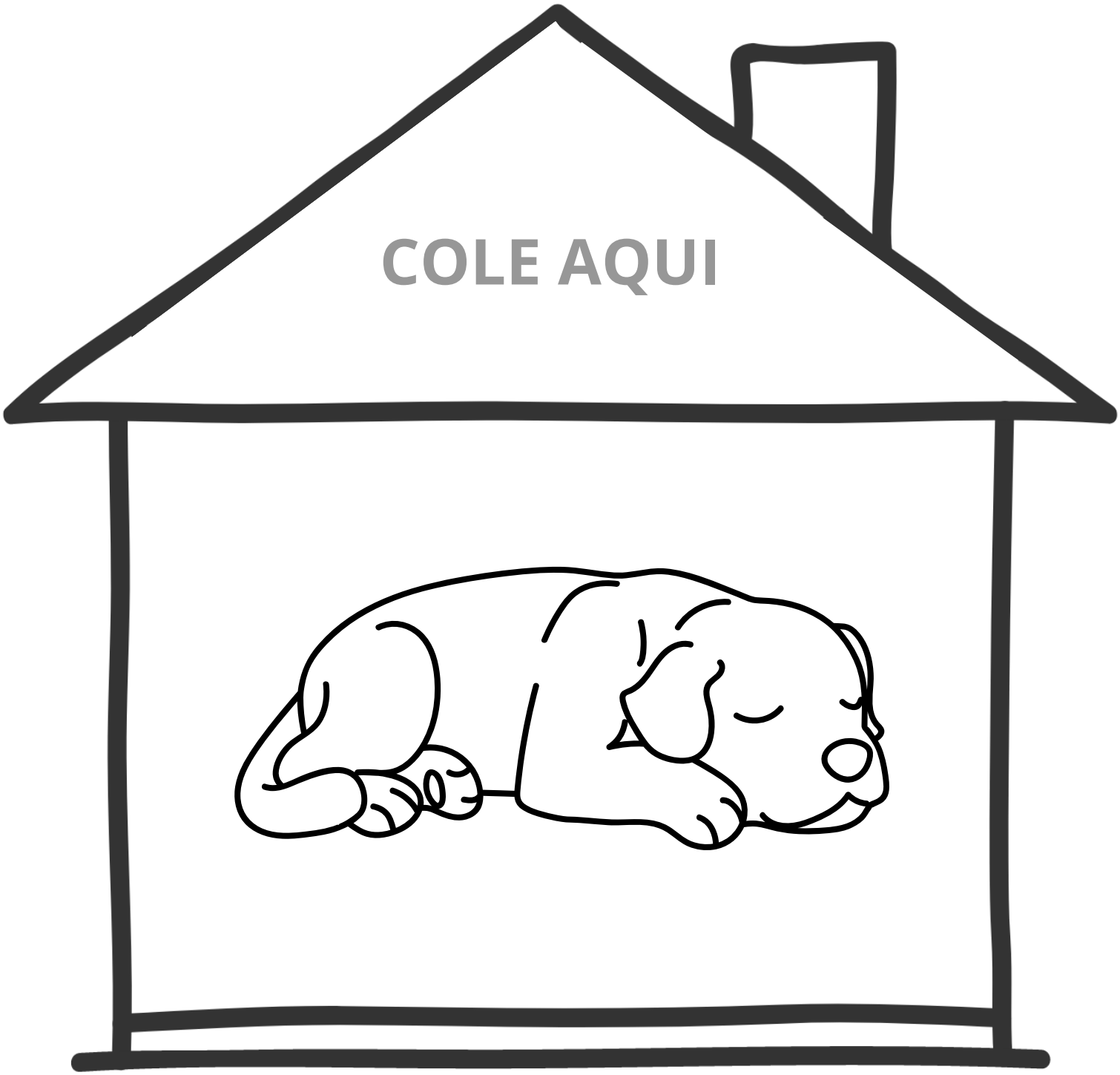

Professora Fernanda Zegóbia

Essa parte será a página 11 do livrinho.
Lembre-se de recortá-la com cuidado.

Professora Fernanda Zegóbia

Essa parte será a página 12 do livrinho.
Lembre-se de recortá-la com cuidado.

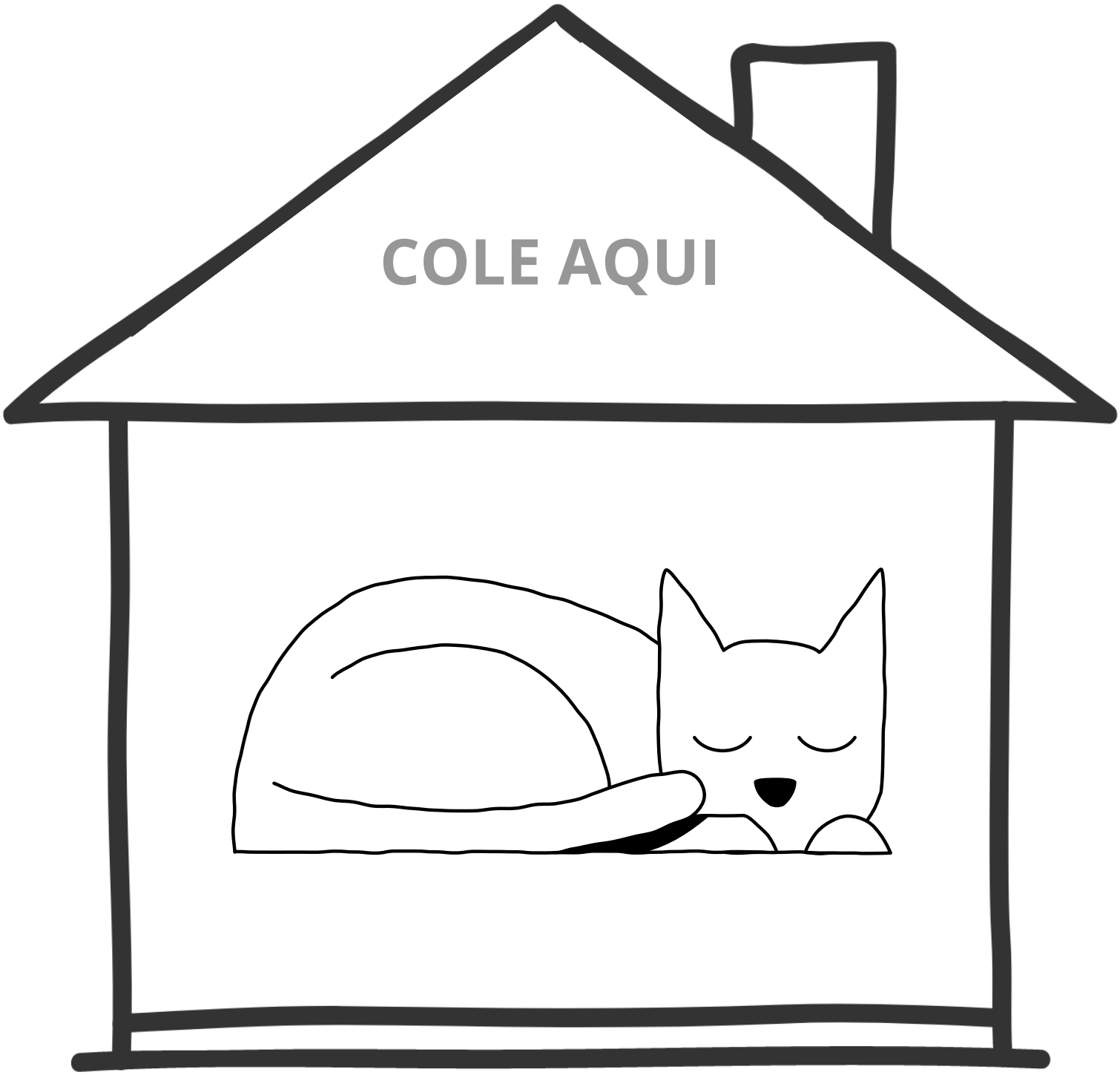

Professora Fernanda Zegóbia

Essa parte será a página 13 do livrinho.
Lembre-se de recortá-la com cuidado.

Professora Fernanda Zegóbia

Essa parte será a página 14 do livrinho.
Lembre-se de recortá-la com cuidado.

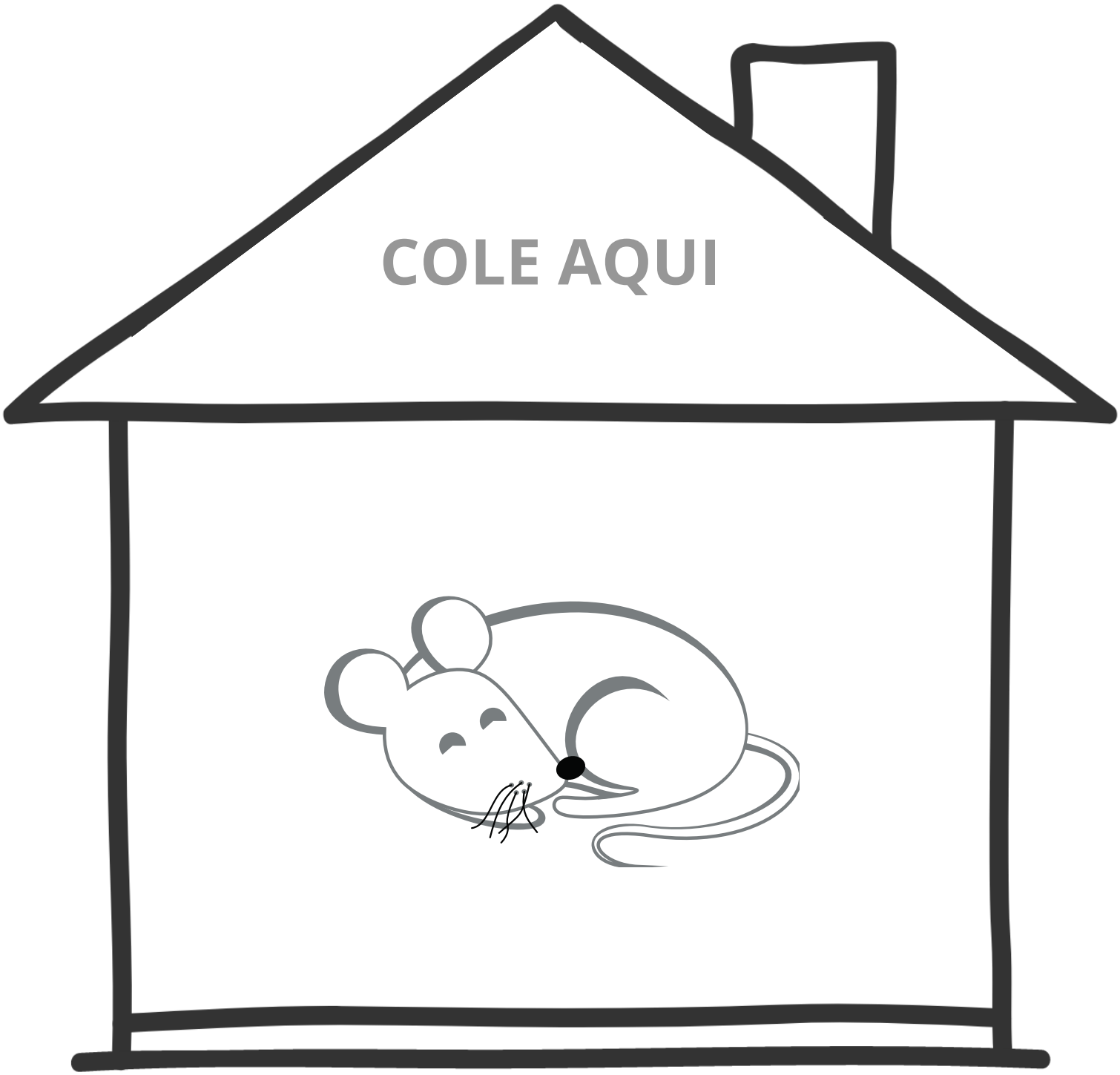

Professora Fernanda Zegóbia

Essa parte será a página 15 do livrinho.
Lembre-se de recortá-la com cuidado.

Professora Fernanda Zegóbia

Essa parte será a página 16 do livrinho.
Lembre-se de recortá-la com cuidado.

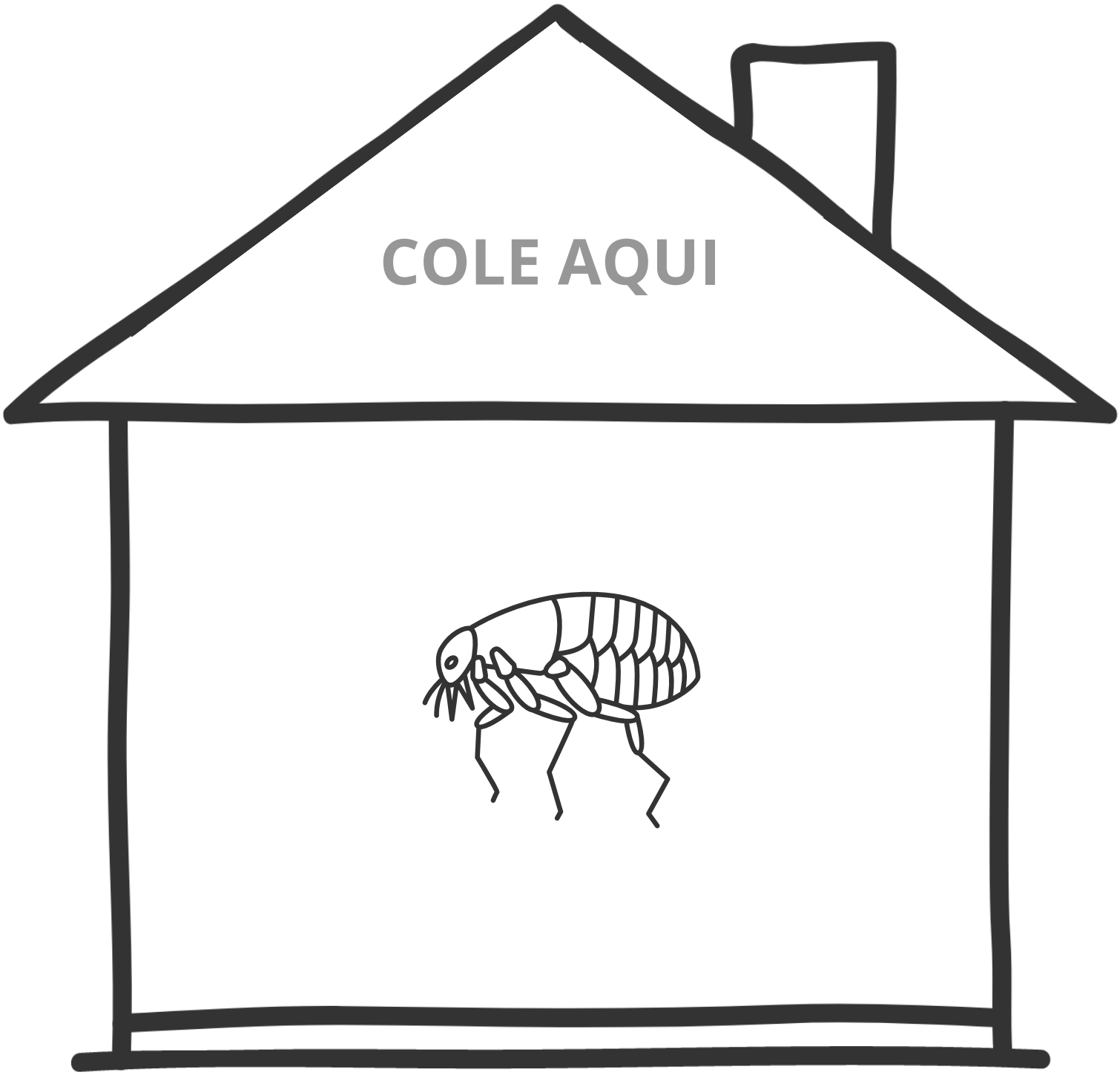

Professora Fernanda Zegóbia

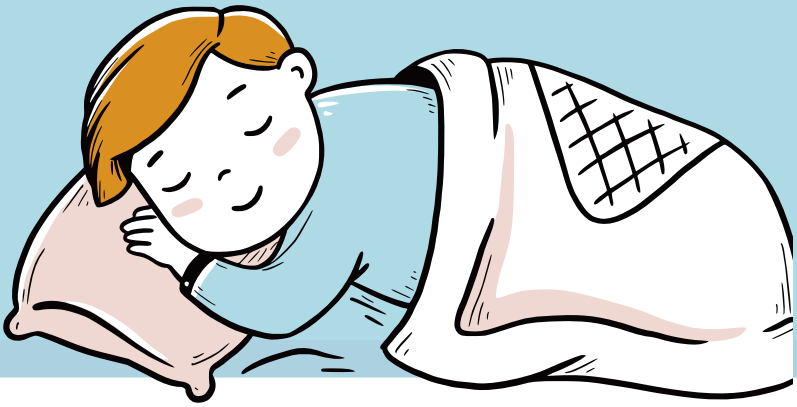

DECLARAÇÃO DE DIREITOS AUTORAIS

Este material é protegido pela Lei de Direitos Autorais (Lei nº 9.610/98). Seu uso é exclusivamente pessoal e/ou profissional, sendo proibida sua revenda, cópia ou distribuição, mesmo que de forma gratuita.

Todos os direitos relativos a essa obra pertencem ao @alfabetizando_oficial. Este material é de uso pessoal. Não pode ser comercializado por terceiros, nem compartilhado em redes sociais.

Fica expressamente proibida a utilização em sites, blogs, redes sociais sem a autorização prévia.