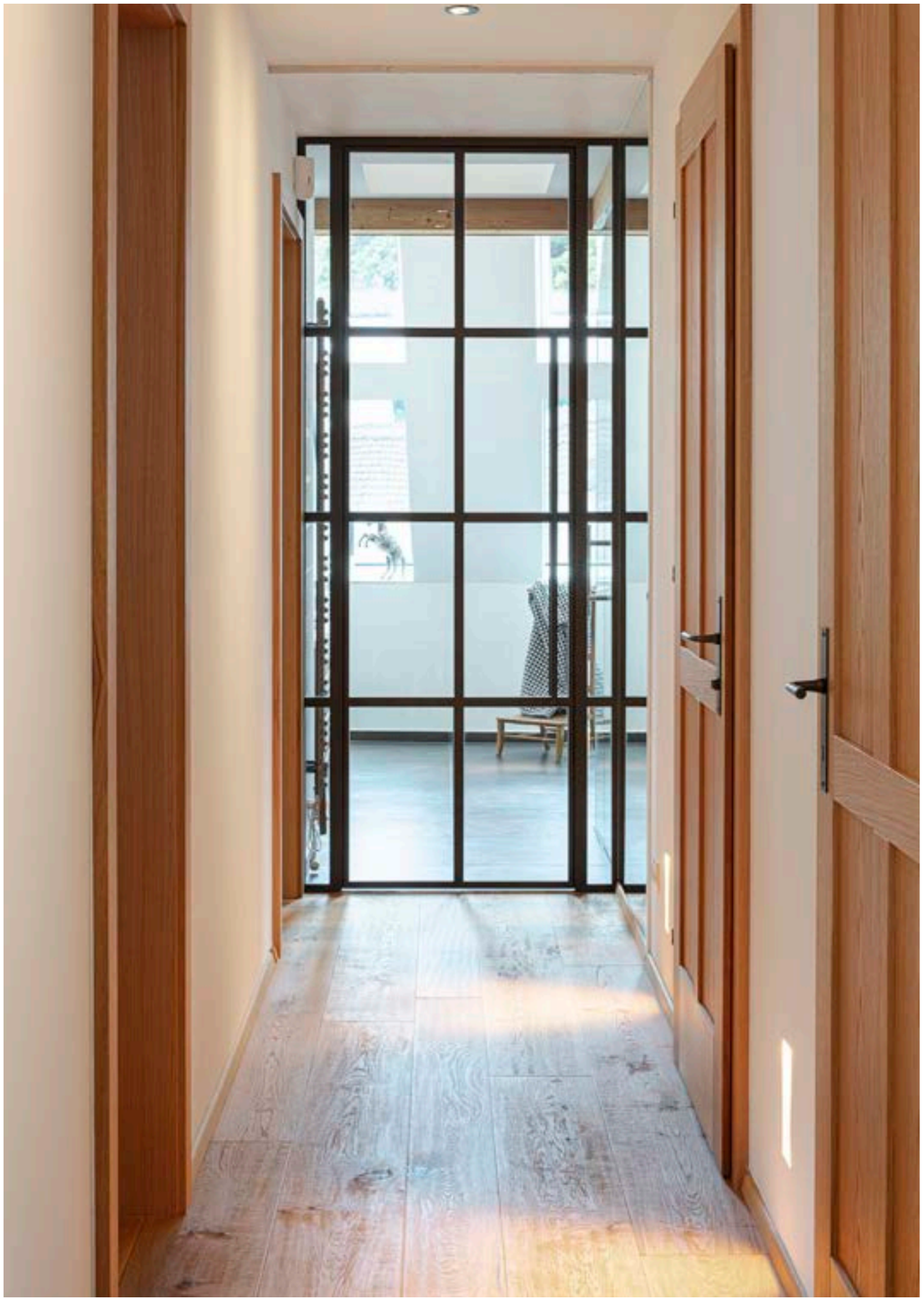

DAS ALTE PRESSHAUS

M&G

ENTWURFSKONZEPT

Familie Stix
Hauptstrasse 52
2801 Katzelsdorf

14.10.2021

M&G Innenarchitektur und Bauplanungs GmbH
Abelegasse 10 • 1160 Wien • +43 (0) 1 / 479 65 58
office@mayr-glatzl.at • www.mayr-glatzl.at

VON WEIT OBEN BETRACH-TET.

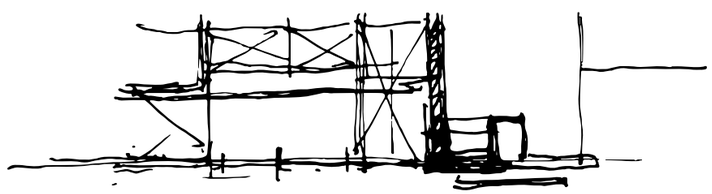

GRUNDRISSE

M&G für **Familie Stix**
www.mayr-glatzl.at

M&G

Der Vorentwurf zeigt einen grundsätzlichen Lösungsansatz des Projektes.
Die finale Lösung ist im Zuge einer weiterführenden Planung sowohl behördlich, technisch und wirtschaftlich zu klären und ist nicht Teil des Vorentwurfskonzeptes.

Dieser Plan und Entwurf ist nach §2 und §3 des Urhebergesetzes geschützt. Jede unbefugte Bearbeitung, Vervielfältigung, Verbreitung, Sendung und Vorführung, sowie das Ausführen zum eigenen Gebrauch und die Nachahmung sind nach den Bestimmungen des Urhebergesetzes untersagt und werden geahndet.

GRUNDRISS
M 1:200

ERDGESCHOSS

M&G für **Familie Stix**
www.mayr-glatzl.at

M&G

Der Vorentwurf zeigt einen grundsätzlichen Lösungsansatz des Projektes.
Die finale Lösung ist im Zuge einer weiterführenden Planung sowohl behördlich, technisch und wirtschaftlich zu klären und ist nicht Teil des Vorentwurfskonzeptes.

Dieser Plan und Entwurf ist nach §2 und §3 des Urhebergesetzes geschützt. Jede unbefugte Bearbeitung, Vervielfältigung, Sendung und Vorführung, sowie das Ausführen zum eigenen Gebrauch und die Nachahmung sind nach den Bestimmungen des Urhebergesetzes untersagt und werden geahndet.

GRUNDRISS
M 1:200

2. EBENE **LOUNGE**

M&G für **Familie Stix**
www.mayr-glatzl.at

M&G

ERDGESCHOSS **PRESSHAUS**

M&G für **Familie Stix**
www.mayr-glatzl.at

M&G

GRUNDRISS
M 1:200

Dieser Plan und Entwurf ist nach §2 und §3 des Urhebergesetzes geschützt. Jede unbefugte Bearbeitung, Vervielfältigung, Verbreitung, Sendung und Vorführung, sowie das Ausführen zum eigenen Gebrauch und die Nachahmung sind nach den Bestimmungen des Urhebergesetzes untersagt und werden geahndet.

Der Vorentwurf zeigt einen grundsätzlichen Lösungsansatz des Projektes. Die finale Lösung ist im Zuge einer weiterführenden Planung sowohl behördlich, technisch und wirtschaftlich zu klären und ist nicht Teil des Vorentwurfskonzeptes.

Der Vorentwurf zeigt einen grundsätzlichen Lösungsansatz des Projektes.
Die finale Lösung ist im Zuge einer weiterführenden Planung sowohl behördlich, technisch und wirtschaftlich zu klären und ist nicht Teil des Vorentwurfskonzeptes.

Dieser Plan und Entwurf ist nach §2 und §3 des Urhebergesetzes geschützt. Jede unbefugte Bearbeitung, Vervielfältigung, Verbreitung, Sendung und Vorführung, sowie das Ausführen zum eigenen Gebrauch und die Nachahmung sind nach den Bestimmungen des Urhebergesetzes untersagt und werden geahndet.

GRUNDRISS
M 1:200

2. EBENE **PRESSHAUS**

M&G für **Familie Stix**
www.mayr-glatzl.at

M&G

ERFRISCHEN UND ENT-SPANNEN.

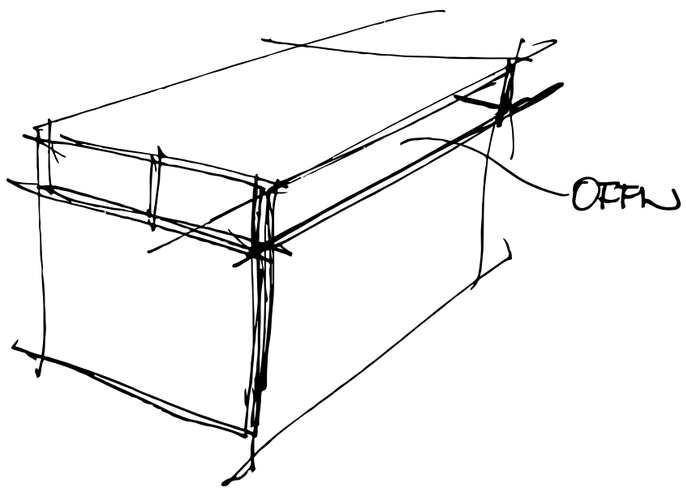

BAD & WELLNESS

M&G für **Familie Stix**
www.mayr-glatzl.at

M&G

Der Vorentwurf zeigt einen grundsätzlichen Lösungsansatz des Projektes.
Die finale Lösung ist im Zuge einer weiterführenden Planung sowohl behördlich, technisch und wirtschaftlich zu klären und ist nicht Teil des Vorentwurfskonzeptes.

Dieser Plan und Entwurf ist nach §2 und §3 des Urhebergesetzes geschützt. Jede unbefugte Bearbeitung, Vervielfältigung, Verbreitung, Sendung und Vorführung, sowie das Ausführen zum eigenen Gebrauch und die Nachahmung sind nach den Bestimmungen des Urhebergesetzes untersagt und werden geahndet.

VISUALISIERUNG

SCHLAFZIMMER UND BAD *MATERIALVORSCHLAG A*

M&G für **Familie Stix**
www.mayr-glatzl.at

M&G

Der Vorentwurf zeigt einen grundsätzlichen Lösungsansatz des Projektes.
Die finale Lösung ist im Zuge einer weiterführenden Planung sowohl behördlich, technisch und wirtschaftlich zu klären und ist nicht Teil des Vorentwurfskonzeptes.

Dieser Plan und Entwurf ist nach §2 und §3 des Urhebergesetzes geschützt. Jede unbefugte Bearbeitung, Vervielfältigung, Sendung und Vorführung, sowie das Ausführen zum eigenen Gebrauch und die Nachahmung sind nach den Bestimmungen des Urhebergesetzes untersagt und werden geahndet.

VISUALISIERUNG

SCHLAFZIMMER UND BAD *MATERIALVORSCHLAG B*

M&G für **Familie Stix**
www.mayr-glatzl.at

M&G

WOHNEN KOCHEN ESSEN – LEBEN.

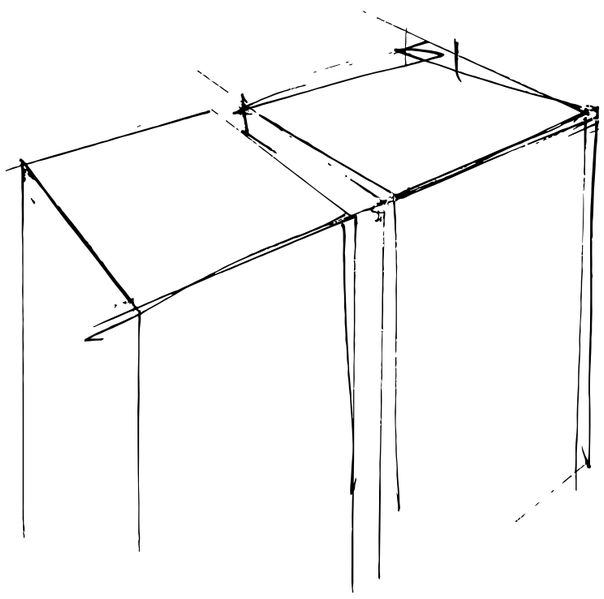

WOHNBEREICH & KÜCHE

M&G für **Familie Stix**
www.mayr-glatzl.at

M&G

Der Vorentwurf zeigt einen grundsätzlichen Lösungsansatz des Projektes.
Die finale Lösung ist im Zuge einer weiterführenden Planung sowohl behördlich, technisch und wirtschaftlich zu klären und ist nicht Teil des Vorentwurfskonzeptes.

Dieser Plan und Entwurf ist nach §2 und §3 des Urhebergesetzes geschützt. Jede unbefugte Bearbeitung, Vervielfältigung, Sendung und Vorführung, sowie das Ausführen zum eigenen Gebrauch und die Nachahmung sind nach den Bestimmungen des Urhebergesetzes untersagt und werden geahndet.

WOHNZIMMER *VARIANTE 02 - MATERIALVORSCHLAG A*

M&G für **Familie Stix**
www.mayr-glatzl.at

M&G

Der Vorentwurf zeigt einen grundsätzlichen Lösungsansatz des Projektes.
Die finale Lösung ist im Zuge einer weiterführenden Planung sowohl behördlich, technisch und wirtschaftlich zu klären und ist nicht Teil des Vorentwurfskonzeptes.

Dieser Plan und Entwurf ist nach §2 und §3 des Urhebergesetzes geschützt. Jede unbefugte Bearbeitung, Vervielfältigung, Verbreitung, Sendung und Vorführung, sowie das Ausführen zum eigenen Gebrauch und die Nachahmung sind nach den Bestimmungen des Urhebergesetzes untersagt und werden geahndet.

WOHNZIMMER *VARIANTE 02 - MATERIALVORSCHLAG B*

M&G für **Familie Stix**
www.mayr-glatzl.at

M&G

GERNE DRAUSSEN SEIN.

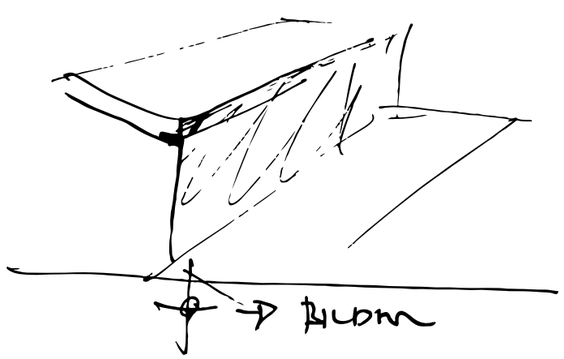

OUTDOORBEREICH

M&G für **Familie Stix**
www.mayr-glatzl.at

M&G

Der Vorentwurf zeigt einen grundsätzlichen Lösungsansatz des Projektes.
Die finale Lösung ist im Zuge einer weiterführenden Planung sowohl behördlich, technisch und wirtschaftlich zu klären und ist nicht Teil des Vorentwurfskonzeptes.

Dieser Plan und Entwurf ist nach §2 und §3 des Urhebergesetzes geschützt. Jede unbefugte Bearbeitung, Vervielfältigung, Sendung und Vorführung, sowie das Ausführen zum eigenen Gebrauch und die Nachahmung sind nach den Bestimmungen des Urhebergesetzes untersagt und werden geahndet.

WOHNZIMMER *VARIANTE 02 - MATERIALVORSCHLAG D*

M&G für **Familie Stix**
www.mayr-glatzl.at

M&G

IM DETAIL BETRACH-TET.

MATERIALIEN UND PRODUKTE

M&G für **Familie Stix**
www.mayr-glatzl.at

M&G

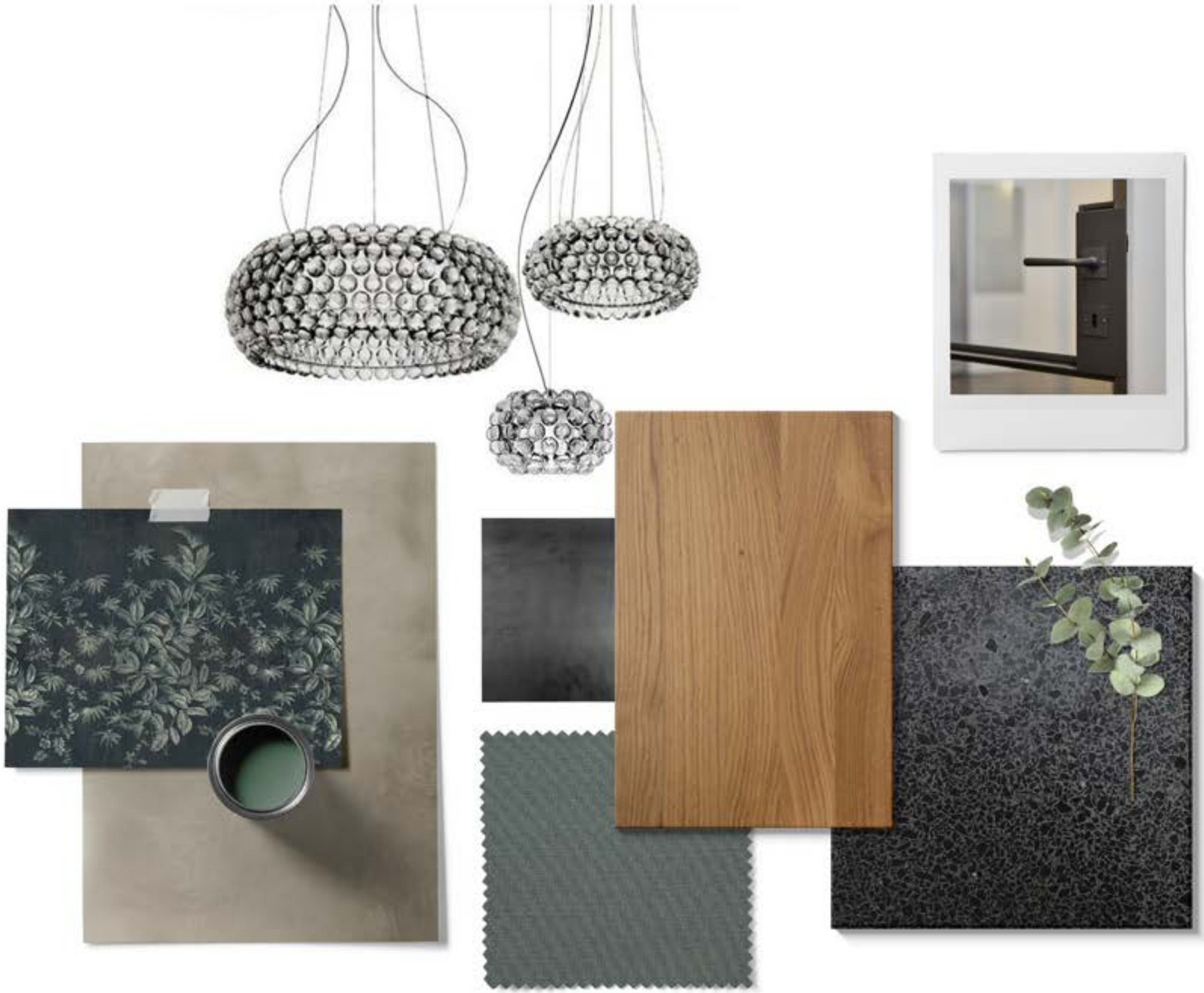

Der Vorentwurf zeigt einen grundsätzlichen Lösungsansatz des Projektes.
Die finale Lösung ist im Zuge einer weiterführenden Planung sowohl behördlich, technisch und wirtschaftlich zu klären und ist nicht Teil des Vorentwurfskonzeptes.

Dieser Plan und Entwurf ist nach §2 und §3 des Urhebergesetzes geschützt. Jede unbefugte Bearbeitung, Vervielfältigung, Verbreitung, Sendung und Vorführung, sowie das Ausführen zum eigenen Gebrauch und die Nachahmung sind nach den Bestimmungen des Urhebergesetzes untersagt und werden geahndet.

MATERIAL *MOODBOARD 1*

M&G für **Familie Stix**
www.mayr-glatzl.at

M&G

MATERIAL *MOODBOARD 2*

M&G für **Familie Stix**
www.mayr-glatzl.at

M&G

Dieser Plan und Entwurf ist nach §2 und §3 des Urhebergesetzes geschützt. Jede unbefugte Bearbeitung, Vervielfältigung, Verbreitung, Sendung und Vorführung, sowie das Ausführen zum eigenen Gebrauch und die Nachahmung sind nach den Bestimmungen des Urhebergesetzes untersagt und werden geahndet.

Der Vorentwurf zeigt einen grundsätzlichen Lösungsansatz des Projektes. Die finale Lösung ist im Zuge einer weiterführenden Planung sowohl behördlich, technisch und wirtschaftlich zu klären und ist nicht Teil des Vorentwurfskonzeptes.

MATERIAL *MOODBOARD 3*

M&G für **Familie Stix**
www.mayr-glatzl.at

M&G

Dieser Plan und Entwurf ist nach §2 und §3 des Urhebergesetzes geschützt. Jede unbefugte Bearbeitung, Vervielfältigung, Verbreitung, Sendung und Vorführung, sowie das Ausführen zum eigenen Gebrauch und die Nachahmung sind nach den Bestimmungen des Urhebergesetzes untersagt und werden geahndet.

Der Vorentwurf zeigt einen grundsätzlichen Lösungsansatz des Projektes. Die finale Lösung ist im Zuge einer weiterführenden Planung sowohl behördlich, technisch und wirtschaftlich zu klären und ist nicht Teil des Vorentwurfskonzeptes.

Der Vorentwurf zeigt einen grundsätzlichen Lösungsansatz des Projektes.
Die finale Lösung ist im Zuge einer weiterführenden Planung sowohl behördlich, technisch und wirtschaftlich zu klären und ist nicht Teil des Vorentwurfskonzeptes.

Dieser Plan und Entwurf ist nach §2 und §3 des Urhebergesetzes geschützt. Jede unbefugte Bearbeitung, Vervielfältigung, Verbreitung, Sendung und Vorführung, sowie das Ausführen zum eigenen Gebrauch und die Nachahmung sind nach den Bestimmungen des Urhebergesetzes untersagt und werden geahndet.

Der Vorentwurf zeigt einen grundsätzlichen Lösungsansatz des Projektes.
Die finale Lösung ist im Zuge einer weiterführenden Planung sowohl behördlich, technisch und wirtschaftlich zu klären und ist nicht Teil des Vorentwurfskonzeptes.

Dieser Plan und Entwurf ist nach §2 und §3 des Urhebergesetzes geschützt. Jede unbefugte Bearbeitung, Vervielfältigung, Verbreitung, Sendung und Vorführung, sowie das Ausführen zum eigenen Gebrauch und die Nachahmung sind nach den Bestimmungen des Urhebergesetzes untersagt und werden geahndet.

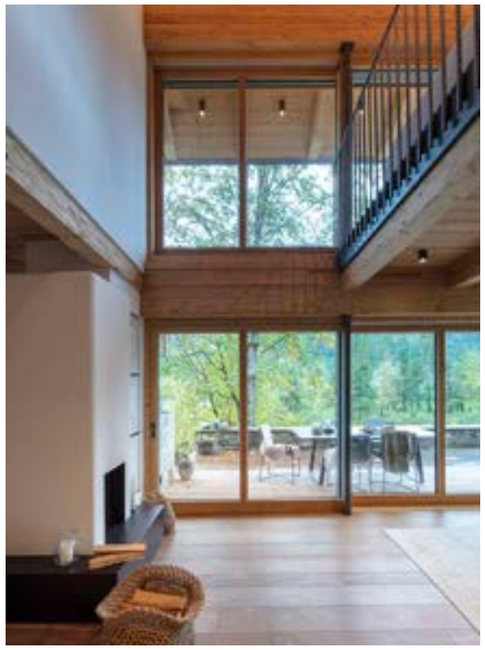

Der Vorentwurf zeigt einen grundsätzlichen Lösungsansatz des Projektes. Die finale Lösung ist im Zuge einer weiterführenden Planung sowohl behördlich, technisch und wirtschaftlich zu klären und ist nicht Teil des Vorentwurfskonzeptes.

Dieser Plan und Entwurf ist nach §2 und §3 des Urhebergesetzes geschützt. Jede unbefugte Bearbeitung, Vervielfältigung, Verbreitung, Sendung und Vorführung, sowie das Ausführen zum eigenen Gebrauch und die Nachahmung sind nach den Bestimmungen des Urhebergesetzes untersagt und werden geahndet.

Der Vorentwurf zeigt einen grundsätzlichen Lösungsansatz des Projektes.
Die finale Lösung ist im Zuge einer weiterführenden Planung sowohl behördlich, technisch und wirtschaftlich zu klären und ist nicht Teil des Vorentwurfskonzeptes.

Dieser Plan und Entwurf ist nach §2 und §3 des Urhebergesetzes geschützt. Jede unbefugte Bearbeitung, Vervielfältigung, Verbreitung, Sendung und Vorführung, sowie das Ausführen zum eigenen Gebrauch und die Nachahmung sind nach den Bestimmungen des Urhebergesetzes untersagt und werden geahndet.

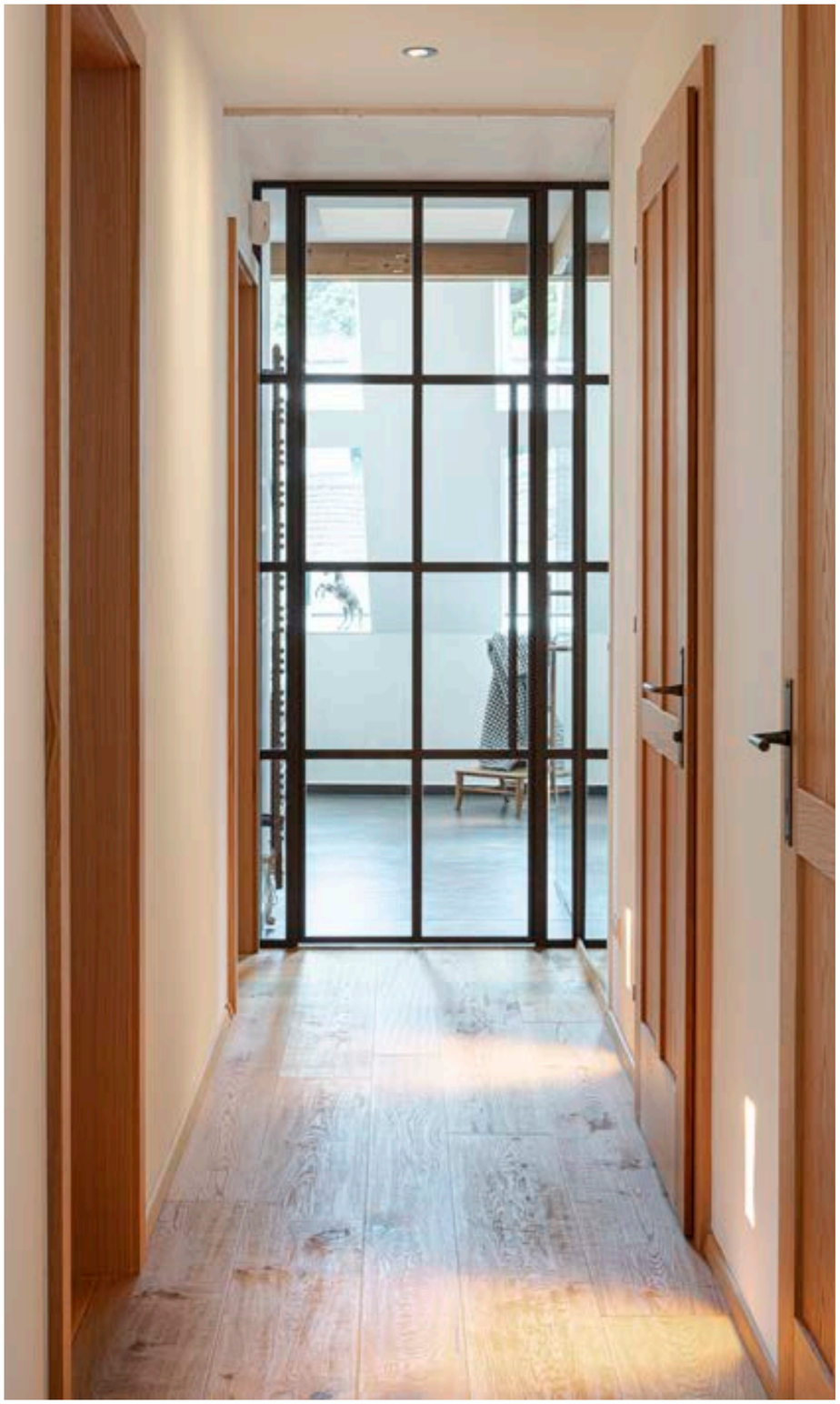

SCHLAFRÄUME *INSPIRATION*

M&G für **Familie Stix**
www.mayr-glatzl.at

M&G

Der Vorentwurf zeigt einen grundsätzlichen Lösungsansatz des Projektes.
Die finale Lösung ist im Zuge einer weiterführenden Planung sowohl behördlich,
technisch und wirtschaftlich zu klären und ist nicht Teil des Vorentwurfskonzeptes.

Dieser Plan und Entwurf ist nach §2 und §3 des Urhebergesetzes geschützt. Jede unbefugte Bearbeitung,
Vervielfältigung, Verbreitung, Sendung und Vorführung, sowie das Ausführen zum eigenen Gebrauch und
die Nachahmung sind nach den Bestimmungen des Urhebergesetzes untersagt und werden geahndet.

M&G für **Familie Stix**
www.mayr-glatzl.at

M&G

Dieser Plan und Entwurf ist nach §2 und §3 des Urhebergesetzes geschützt. Jede unbefugte Bearbeitung, Vervielfältigung, Verbreitung, Sendung und Vorführung, sowie das Ausführen zum eigenen Gebrauch und die Nachahmung sind nach den Bestimmungen des Urhebergesetzes untersagt und werden geahndet.

Der Vorentwurf zeigt einen grundsätzlichen Lösungsansatz des Projektes. Die finale Lösung ist im Zuge einer weiterführenden Planung sowohl behördlich, technisch und wirtschaftlich zu klären und ist nicht Teil des Vorentwurfskonzeptes.

Der Vorentwurf zeigt einen grundsätzlichen Lösungsansatz des Projektes.
Die finale Lösung ist im Zuge einer weiterführenden Planung sowohl behördlich, technisch und wirtschaftlich zu klären und ist nicht Teil des Vorentwurfskonzeptes.

Dieser Plan und Entwurf ist nach §2 und §3 des Urhebergesetzes geschützt. Jede unbefugte Bearbeitung, Vervielfältigung, Verbreitung, Sendung und Vorführung, sowie das Ausführen zum eigenen Gebrauch und die Nachahmung sind nach den Bestimmungen des Urhebergesetzes untersagt und werden geahndet.

AUSSENBEREICH *INSPIRATION*

M&G für **Familie Stix**
www.mayr-glatzl.at

M&G

WIR SIND TEAM-PLAYER

Ein konstruktives Miteinander ist Teil unserer Unternehmenskultur. Die Aufgabe und das Projekt stehen immer im Vordergrund – und dahinter ein lebendiges Team voller Ideen und Know-how.

Heinz Glatzl, heinz.glatzl@mayr-glatzl.at

Katja Kandler, katja.kandler@mayr-glatzl.at

M&G Innenarchitektur und Bauplanungs GmbH
Abelegasse 10 • 1160 Wien • +43 (0) 1 / 479 65 58
office@mayr-glatzl.at • www.mayr-glatzl.at