Sistema de referidos

Liberty Club

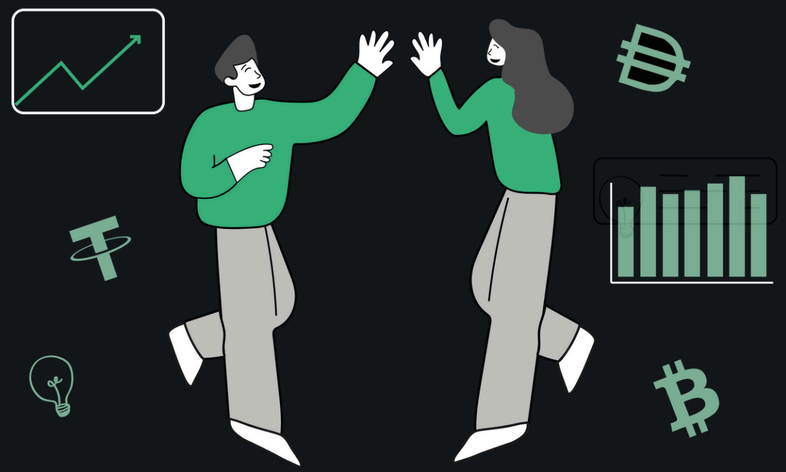

Nuevo sistema de referidos Liberty

Ganá ingresos pasivos recomendando nuestros planes

¿Qué es el sistema de referidos?

En Liberty, creemos en el poder de la comunidad. Ahora, cada usuario puede convertirse en embajador de nuestra plataforma y ganar ingresos residuales por cada persona que refiera y se suscriba a un plan.

¿Quién puede participar?

- ✅ Cualquier usuario registrado en Liberty
- ✅ Compradores o vendedores
- ✅ Sin requisitos mínimos
- ✅ Sin límites de referidos

¿Cómo funciona?

1. Activás tu código de embajador desde la sección Referidos
2. Compartís tu código o link con conocidos
3. Si alguien se suscribe al plan Liberter o Pro Liberter con tu código...
4. ¡Empezás a recibir ingresos pasivos por cada mes que se mantenga activo!

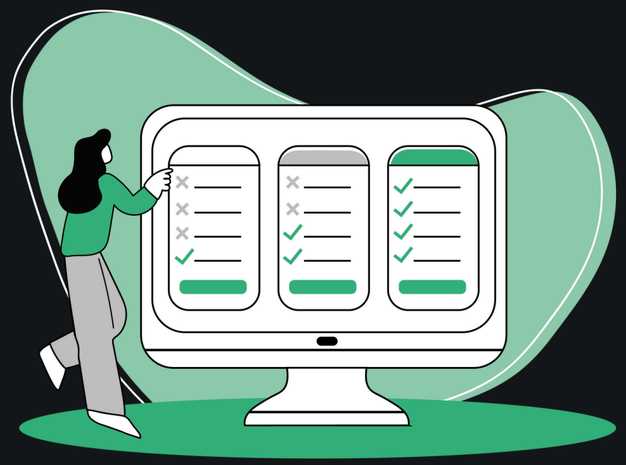

Activar mi codigo

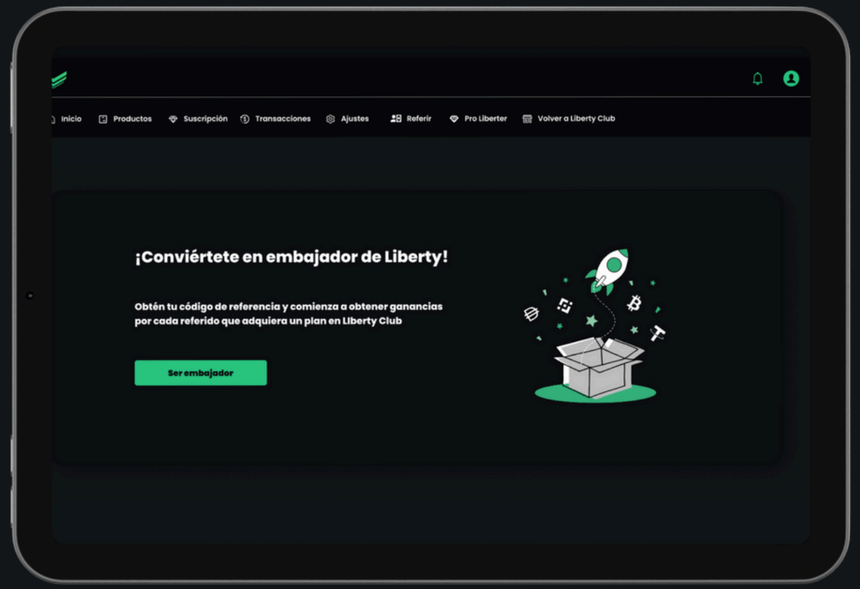

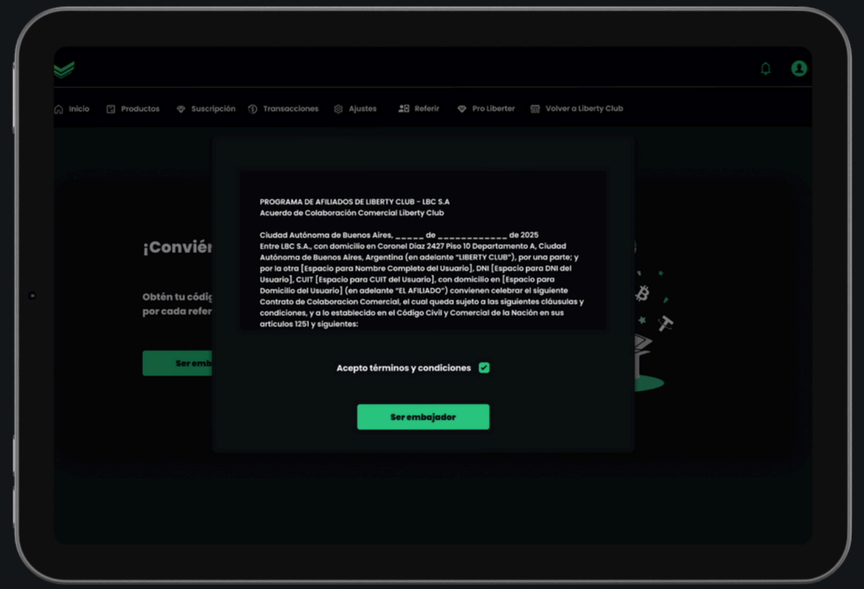

1 Una vez logueado en tu cuenta, dirigite a la pestaña de referidos en tu panel.

2 Acepta los terminos y condiciones del contrato y ya puedes ser embajador.

¡Listo! Ya posees tu codigo de embajador.

Ahora tienes disponible un panel de embajador donde veras:

1. Tu código personal para compartir con tus referidos
2. Lista de referidos activos
3. Ganancias acumuladas, en la pestaña Ganancias
4. Solicitud de pago y carga de wallet, en la pestaña ganancias

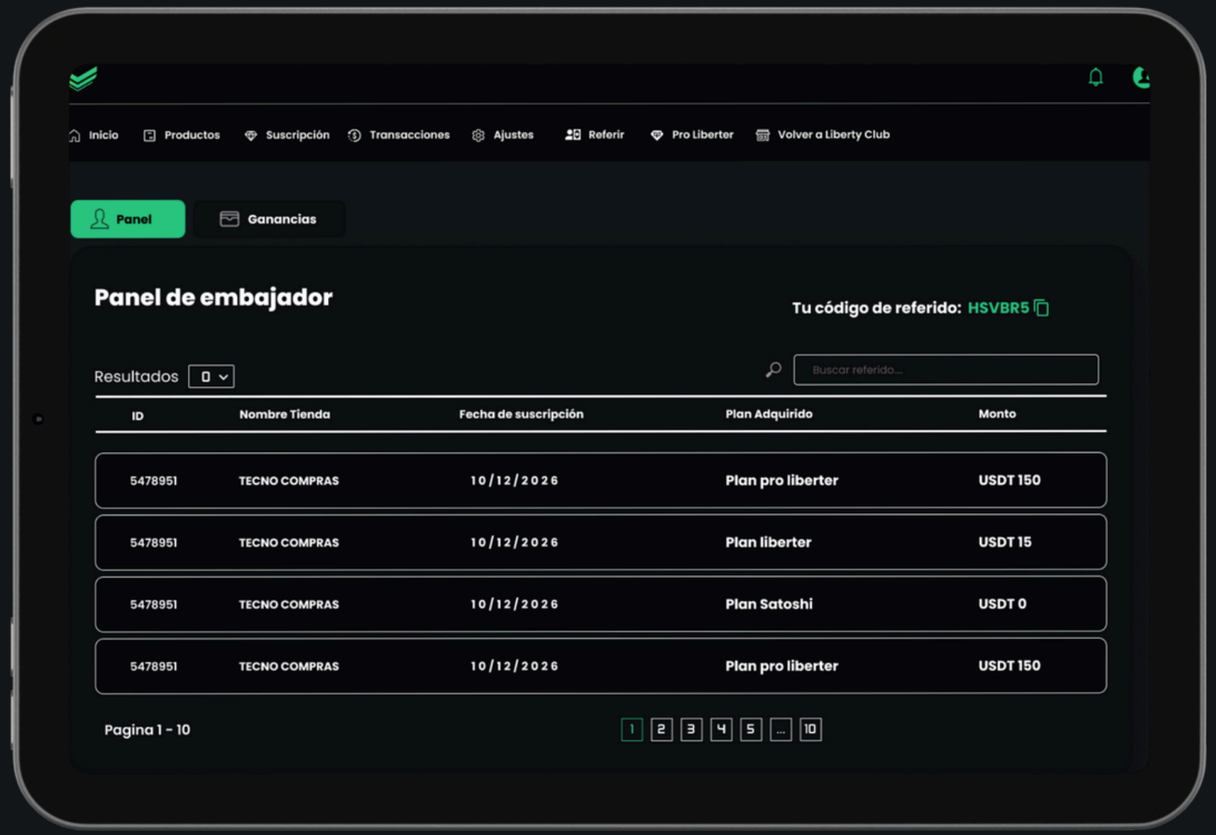

Liberando ganancias.

Una vez que comiences a acumular ganancias por parte de tus referidos podras solicitar la liberacion de pago que se te depositara en la wallet que has cargado.

Liberty club liberara los pagos a sus embajadores los 10 de cada mes. estas operaciones podran ser consultadas en el historial de pagos del panel de embajador.

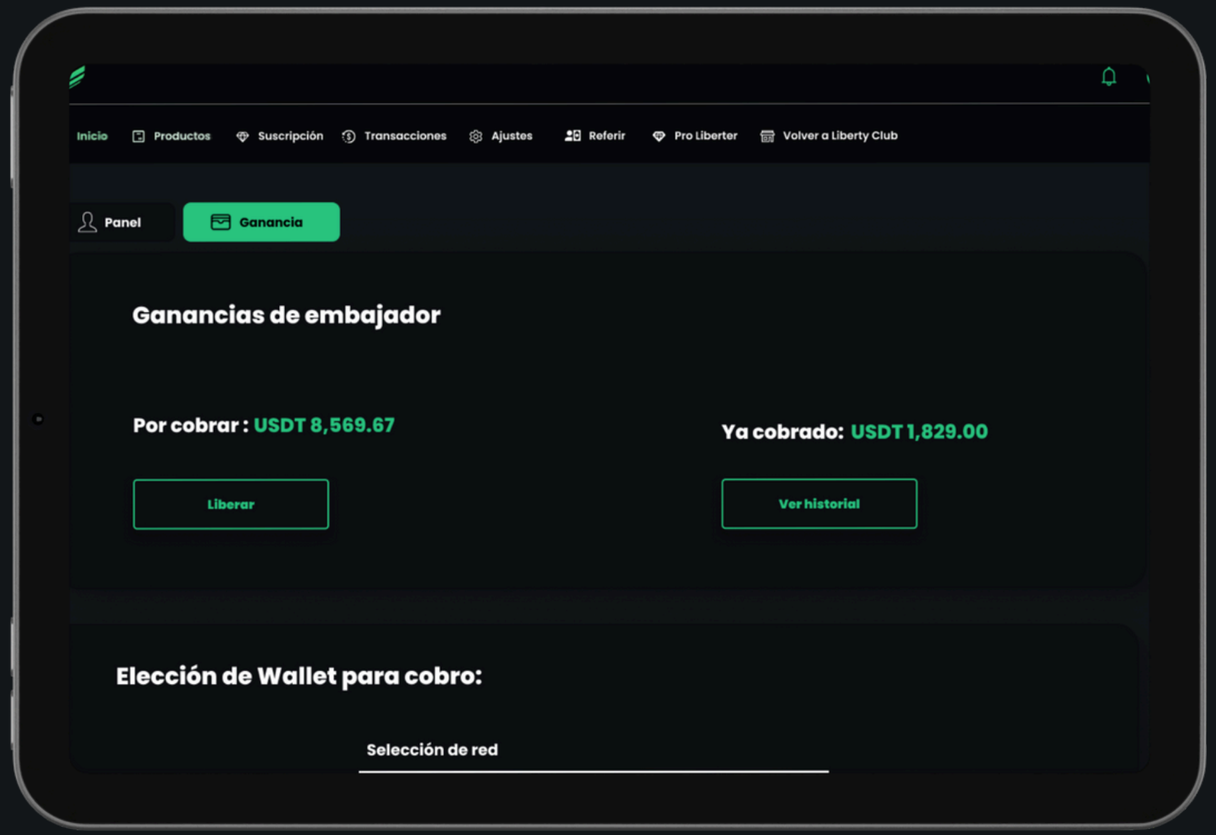

Planes que generan comisiones

Plan	Valor	Comision inicial	Comision residual
Liberter	u$d 15	u$d 5,63	u$d 0,78
Pro Liberter	u$d 197	u$d 40,37	u$d 5,57

Comision inicial: Es la ganancia que obtienes cuando una tienda se suscribe y abona por primera vez.

Comision residual: Es la ganancia que obtienes cuando una tienda continua pagando mes a mes su suscripción.

¡Y si tus referidos se mantienen activos, vos seguís cobrando sin hacer nada más!

Bono maestro

Ademas de generar tus propias ganancias de manera residual , Liberty club te otorgará el bono maestro. Este mismo se entrega a los embajadores al llegar a ciertas cantidades de tiendas activas.

¿Como lo obtengo?

Como embajador debes asegurarte de llegar a los objetivos de tiendas activas dentro del mes calendario. Estas tiendas, deberan pagar su suscripcion con el plan Pro Liberter (no aplican tiendas con plan Liberter).

Ejemplo : Si el embajador tiene 20 tiendas proliberter en sus referidos y estas pagaron su suscripcion dentro del primer dia y ultimo dia del corriente mes (ejemplo: 1 de Julio y 31 de julio) estas cuentan como tiendas activas y suman para los objetivos del bono maestro.

El bono maestro se entrega por unica vez por cada objetivo logrado por el embajador , y se deposita junto con la ganancia residual del mes.

Cuadro de ganancia de Bono maestro

Rango	Tiendas activas (pro liberter)	Bono maestro
Embajador zonal	20	u$d 299
Embajador regional	60	u$d 897
Director nacional	100	u$d 1495
Director internacional	200	u$d 2990
Director senior	300	u$d 4485
Director Elite	500	u$d 7475
Director legendario	1000	u$d 14950

Ventajas de ser embajador

- ✅ Ingresos pasivos reales
- ✅ Sin jefes, sin horarios
- ✅ Crecés junto con la comunidad
- ✅ Totalmente transparente
- ✅ Cobros mensuales automáticos

Sumate hoy mismo

Sé parte de la revolución, sé embajador con liberty y lleva tu economia al siguiente nivel. El limite lo pones tu mismo, el futuro esta a tu alcance.

libertyclub