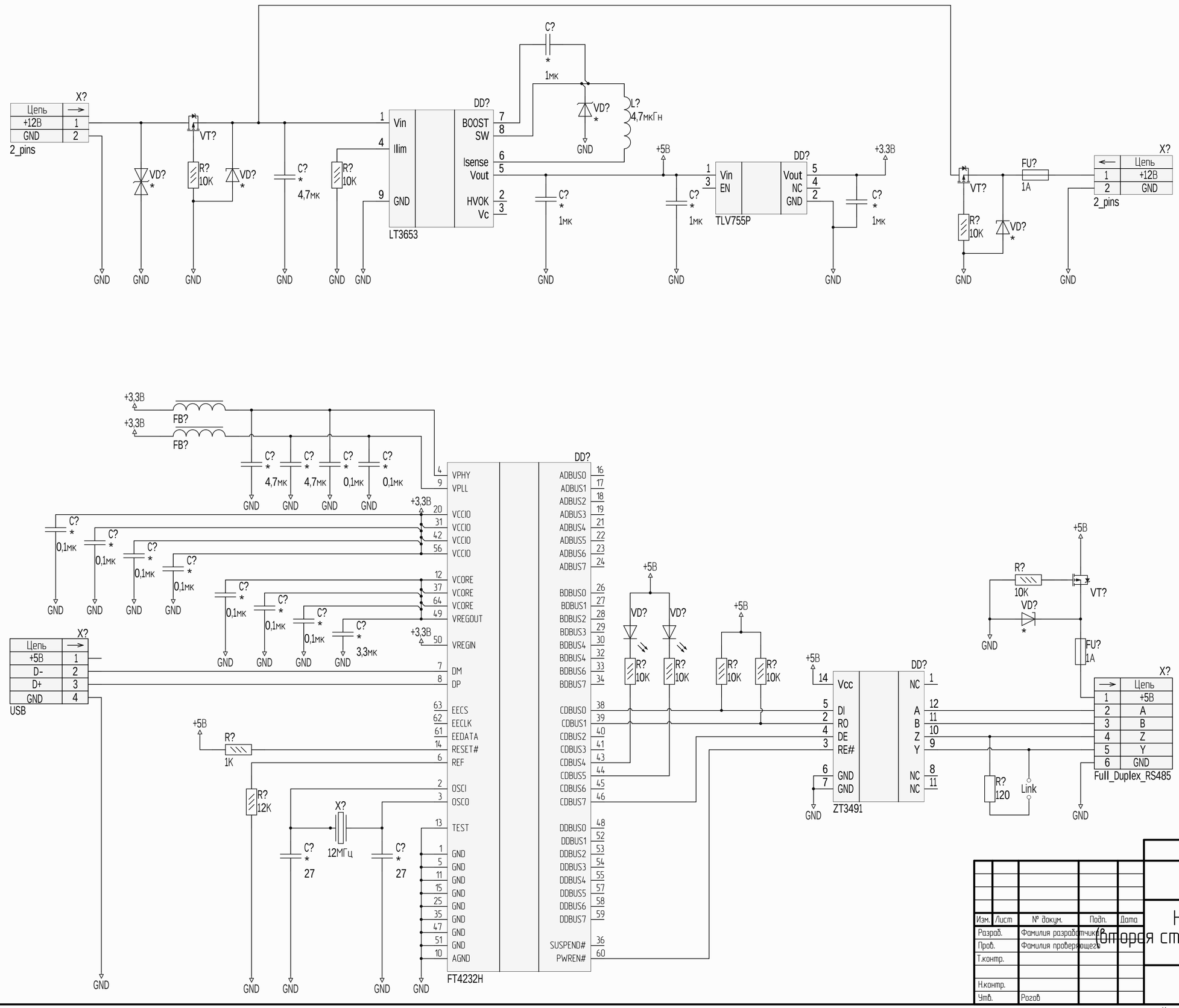
X?
Цепь
+12В
GND
2_pins
VT?
VD?
R?
10K
C?
4,7мк
LT3653
Vin
Ilim
GND
DD?
BOOST
SW
Isense
Vout
HVOK
Vc
1мк
L?
4,7мкГн
+5В
TLV755P
Vin
EN
Vout
NC
+3,3В
FU?
1А
FB?
VPHY
VPLL
VCCIO
VCORE
VREGOUT
VREGIN
DM
DP
EECS
EECLK
EEDATA
RESET#
REF
OSCI
OSCO
TEST
AGND
FT4232H
0,1мк
3,3мк
USB
+5В
D-
D+
1К
12К
12МГц
27
ADBUS0
ADBUS1
ADBUS2
ADBUS3
ADBUS4
ADBUS5
ADBUS6
ADBUS7
BDBUS0
BDBUS1
BDBUS2
BDBUS3
BDBUS4
BDBUS6
BDBUS7
CDBUS0
CDBUS1
CDBUS2
CDBUS3
CDBUS4
CDBUS5
CDBUS6
CDBUS7
DDBUS0
DDBUS1
DDBUS2
DDBUS3
DDBUS4
DDBUS5
DDBUS6
DDBUS7
SUSPEND#
PWREN#
ZT3491
Vcc
DI
RO
DE
RE#
NC
A
B
Z
Y
R?
120
Link
Full_Duplex_RS485
Введите номер платы + 33
Название платы
(вторая строка при необходимости)
тип схемы
Изм.
Лист
№ докум.
Подп.
Дата
Разраб.
Фамилия разработчика
Пров.
Фамилия проверяющего
Т.контр.
Н.контр.
Утв.
Рогов
Лит.
Масса
Масштаб
Лист
пустых листов
Копировал
Формат A2
Перв. примен.
Справ. №
Подп. и дата
Инв. № дубл.
Взам. инв. №
Подп. и дата
Инв. № подл.
Нормоконтроль:
Разработал: