CMB

Central Multi Broadcasting

CMB
ERP 정보시스템 구축

전체 메뉴얼

2026.02

Chapter.1

모니터링

CMB

1. 경영대시보드

(1) 화면경로 : 모니터링 〉 대시보드 〉 경영대시보드

(2) 화면개요

경영리더들이 BF통계 데이터를 기반으로 주요 경영현황을 모니터링 할 수 있는 경영대시보드 화면

경영리더그룹의 사용자에게만 노출되는 화면

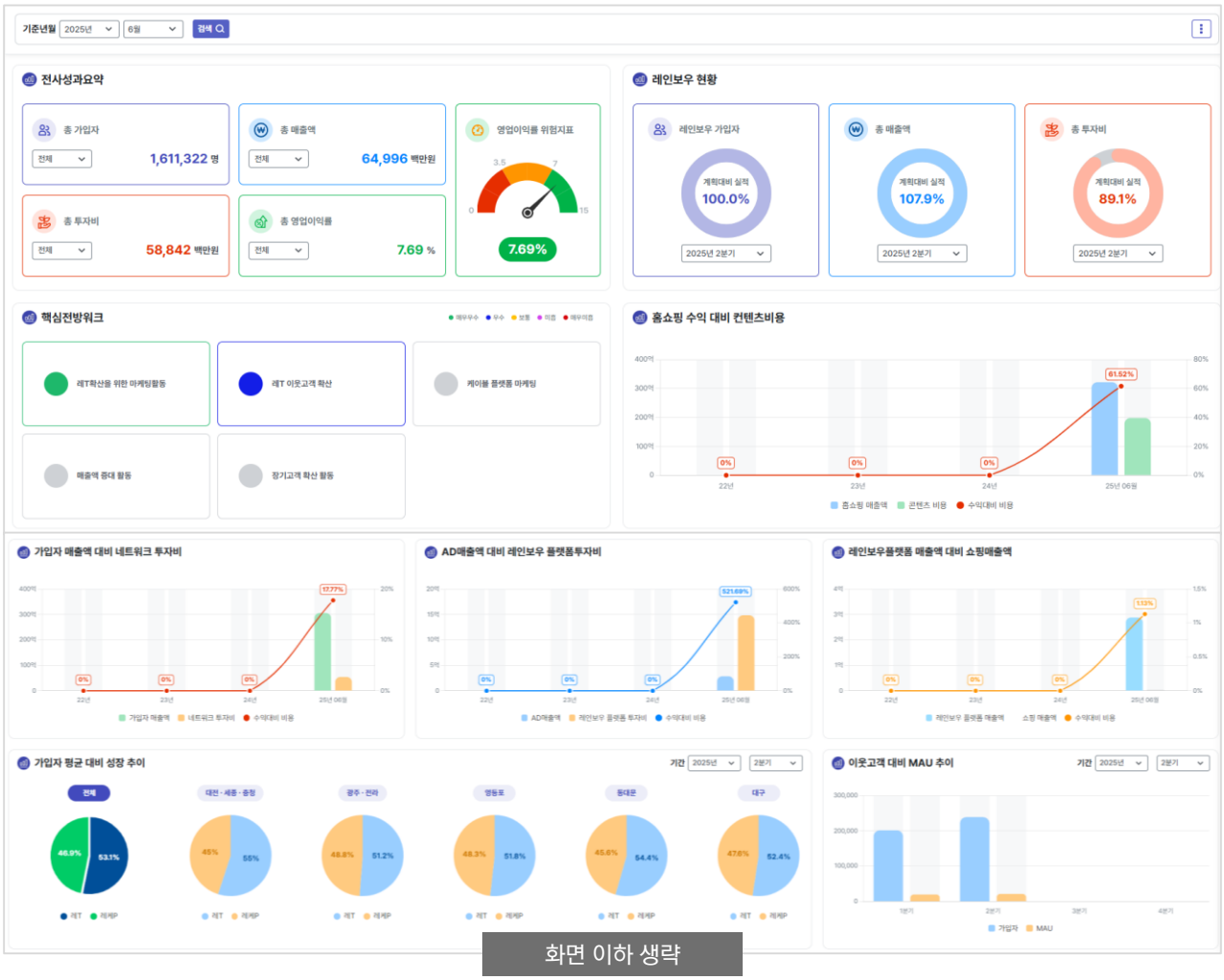

화면 이하 생략

(3) 화면주요기능

1) BF통계데이터를 기반으로 경영과 관련된 주요 정보를 시각적으로 확인 할 수 있습니다.

2) 일부 항목은 선택 옵션을 조절하여 플랫폼, 기간(분기) 등의 다른 관점으로 정보를 조회할 수 있습니다.

3) 시스템관리자는 노출 항목(위젯)과 노출 위치를 변경할 수 있습니다.

(4) 화면사용방법

1) 버튼 및 조회 옵션

① **[검색]** : 기준년월에서 선택된 년도와 월 기준으로 경영정보를 출력합니다. (전체 항목 적용)

② 조회 옵션 선택 : 선택한 조회 옵션의 기준으로 해당 항목의 정보를 출력합니다. (해당 항목만 적용)

1. 경영대시보드(관리자)

(1) 화면경로 : 모니터링 〉 대시보드 〉 경영대시보드

(2) 화면개요

경영리더들이 BF통계 데이터를 기반으로 주요 경영현황을 모니터링 할 수 있는 경영대시보드 화면
시스템관리자는 경영대시보드의 위젯 편집 가능

(3) 화면사용방법

1) 경영대시보드 편집

① 경영대시보드 우측상단의 [⋮]버튼을 클릭하여 위젯 설정 모드로 전환 합니다.

② 경영대시보드에 출력할 위젯을 선택합니다.

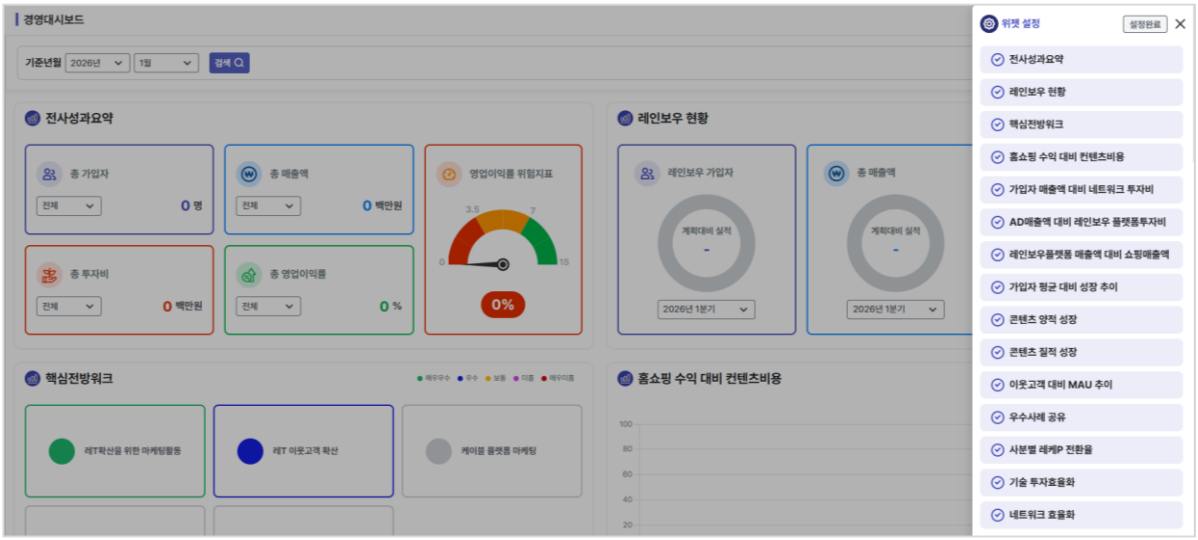

③ **[설정완료]**버튼을 클릭하면, 선택된 위젯을 편집할 수 있는 편집모드로 전환됩니다.

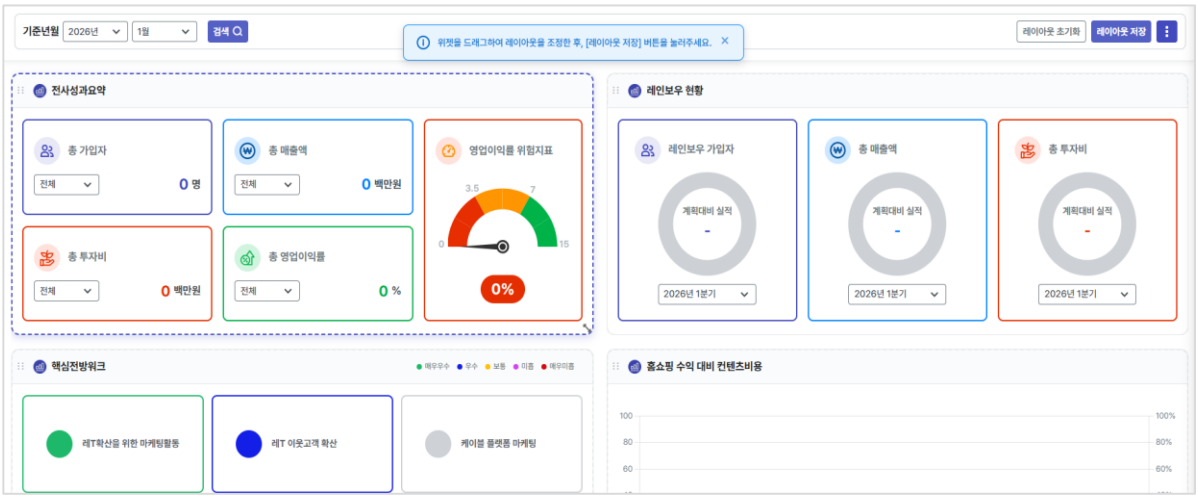

④ 편집모드 화면에서 위젯을 드래그 하여 출력 위치를 조정하거나, 사이즈를 조절합니다.

⑤ 편집된 화면을 처음 상태로 되돌리려면, 우측 상단의 **[레이아웃 초기화]**버튼을 클릭합니다.

⑥ 마지막으로 위젯의 편집이 완료되면, **[레이아웃 저장]**버튼을 클릭하여 편집 설정을 저장합니다.
※ **[레이아웃 저장]**버튼을 클릭하여 설정을 저장해야 편집된 레이아웃이 최종적으로 적용됩니다.

2. 개인대시보드

(1) 화면경로 : 모니터링 〉 대시보드 〉 개인대시보드

(2) 화면개요

본인 업무의 실시간 진행 현황을 모니터링하는 화면

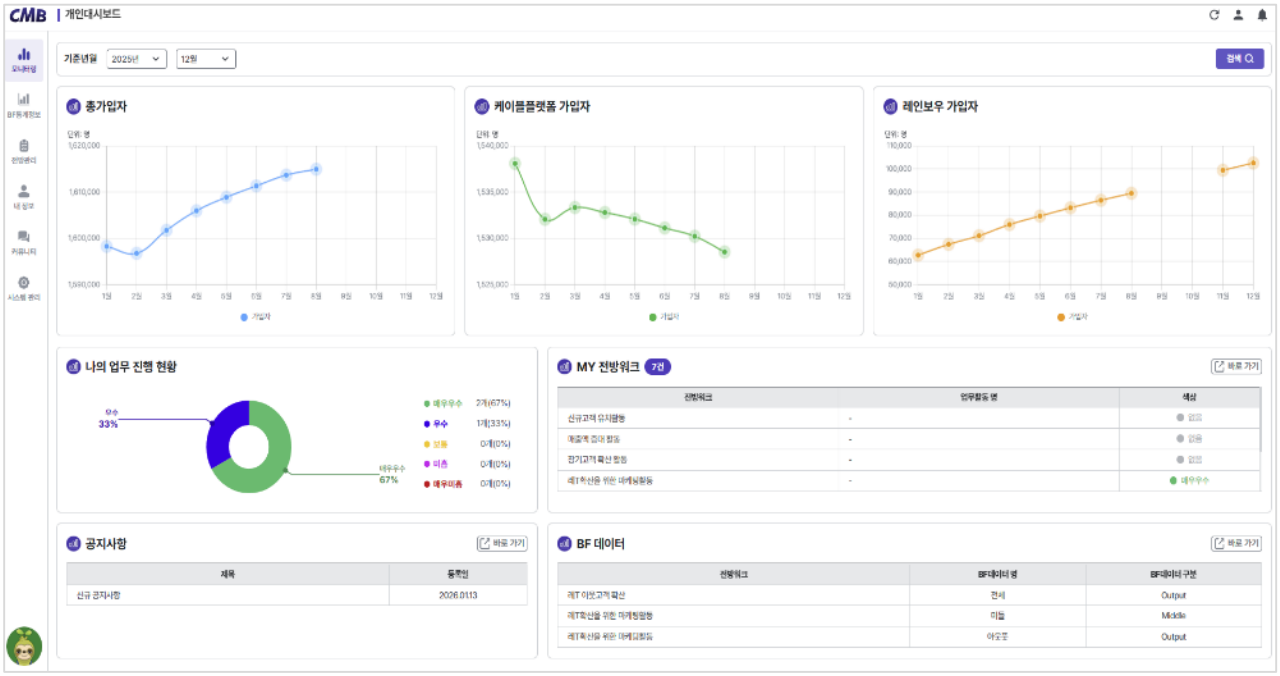

(3) 화면주요기능

1) 본인이 진행하고 있는 업무의 진행 현황을 모니터링 할 수 있습니다.

2) 본인이 담당하고 있는 전방워크의 현황을 확인 할 수 있습니다.

3) 파트장 이상의 리더들은 부하 직원의 간략한 업무진행 현황을 추가로 확인 할 수 있습니다.

(4) 화면사용방법

1) 버튼 기능

① **[검색]** : 기준년월에서 선택된 년도와 월 기준으로 정보를 출력합니다. (전체 항목 적용)

② **[바로가기]** : 버튼 클릭 시 해당 정보를 자세히 볼 수 있는 화면으로 이동됩니다.

3. 재무현황

(1) 화면경로 : 모니터링 〉 통계종합현황 〉 재무현황

(2) 화면개요

재무 담당자들이 BF통계 데이터를 기반으로 주요 재무현황을 모니터링 할 수 있는 대시보드 화면

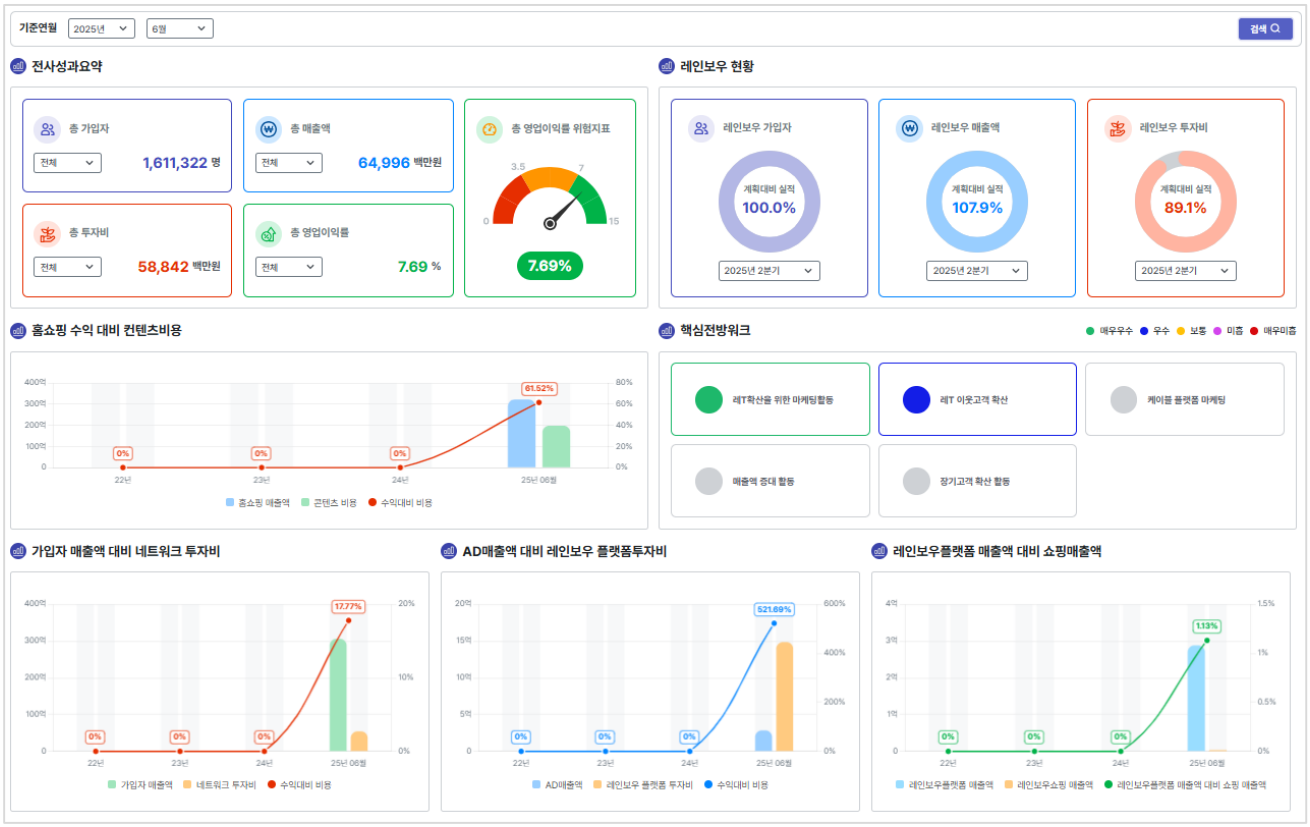

(3) 화면주요기능

1) BF통계데이터를 기반으로 재무와 관련된 주요 정보를 시각적으로 확인 할 수 있습니다.

2) 일부 항목은 선택 옵션을 조절하여 다른 관점과 기간의 정보를 조회할 수 있습니다.

(4) 화면사용방법

1) 버튼 및 조회 옵션

① **[검색]** : 기준년월에서 선택된 년도와 월 기준으로 재무현황 정보를 출력합니다. (전체 항목 적용)

② 조회 옵션 선택 : 선택한 조회 옵션의 기준으로 해당 항목의 정보를 출력합니다. (해당 항목만 적용)

4. 케이블현황

(1) 화면경로 : 모니터링 〉 통계종합현황 〉 케이블현황

(2) 화면개요

케이블플랫폼 담당자들이 BF통계 데이터를 기반으로 주요 케이블현황을 모니터링 할 수 있는 대시보드 화면

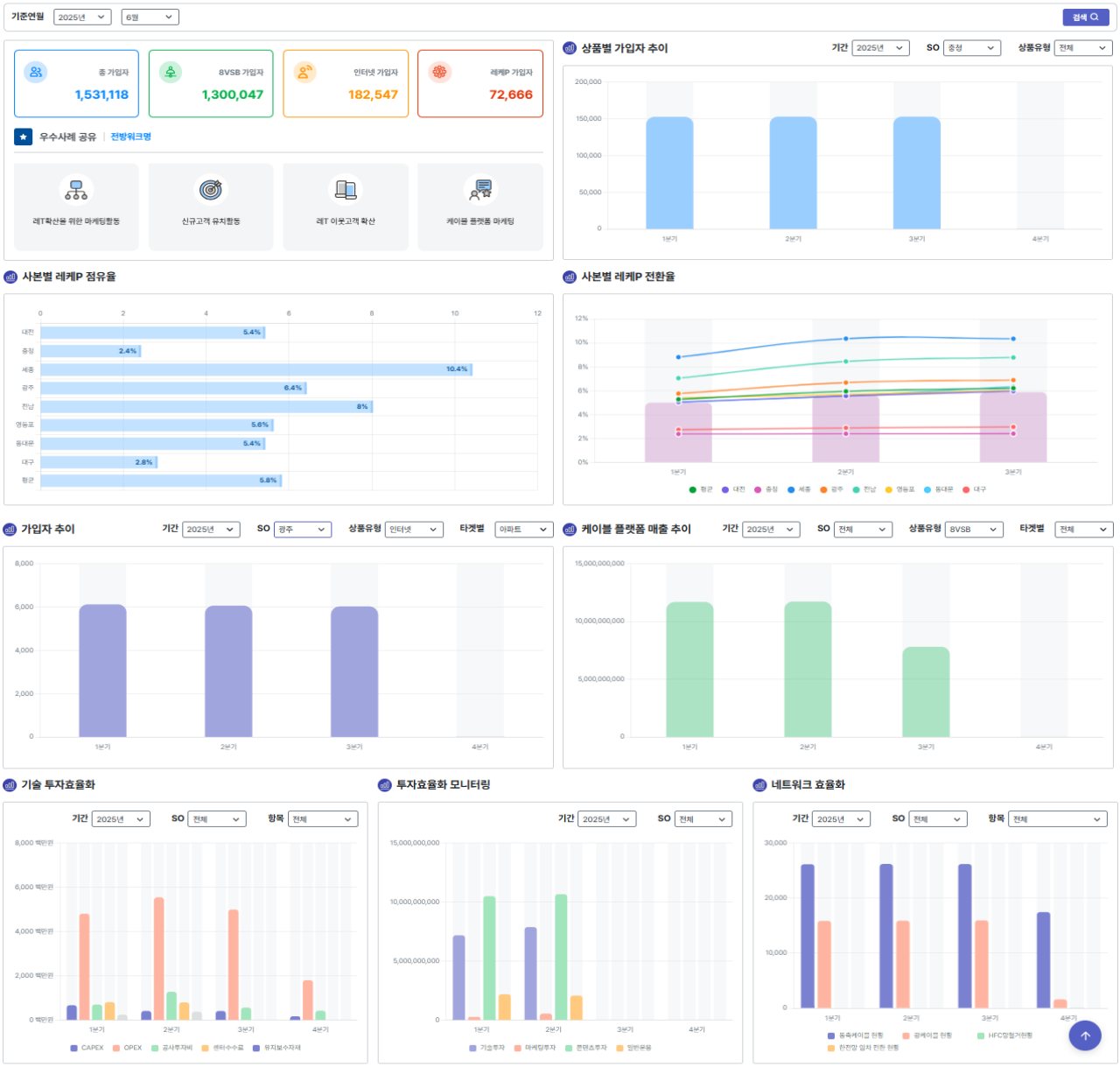

(3) 화면주요기능

1) BF통계데이터를 기반으로 케이블플랫폼과 관련된 주요 정보를 시각적으로 확인 할 수 있습니다.

2) 일부 항목은 조회 옵션을 조절하여 기간, SO(지역), 상품유형, 타겟, 세부항목 등의 관점으로 정보를 조회 할 수 있습니다.

(4) 화면사용방법

1) 버튼 및 조회 옵션

① **[검색]** : 기준년월에서 선택된 년도와 월 기준으로 케이블현황 정보를 출력합니다. (전체 항목 적용)

② 조회 옵션 선택 : 선택한 조회 옵션의 기준으로 해당 항목의 정보를 출력합니다. (해당 항목만 적용)

5. 레인보우현황

(1) 화면경로 : 모니터링 〉 통계종합현황 〉 레인보우현황

(2) 화면개요

레인보우플랫폼 담당자들이 BF통계 데이터를 기반으로 주요 레인보우플랫폼 현황을 모니터링 할 수 있는 대시보드 화면

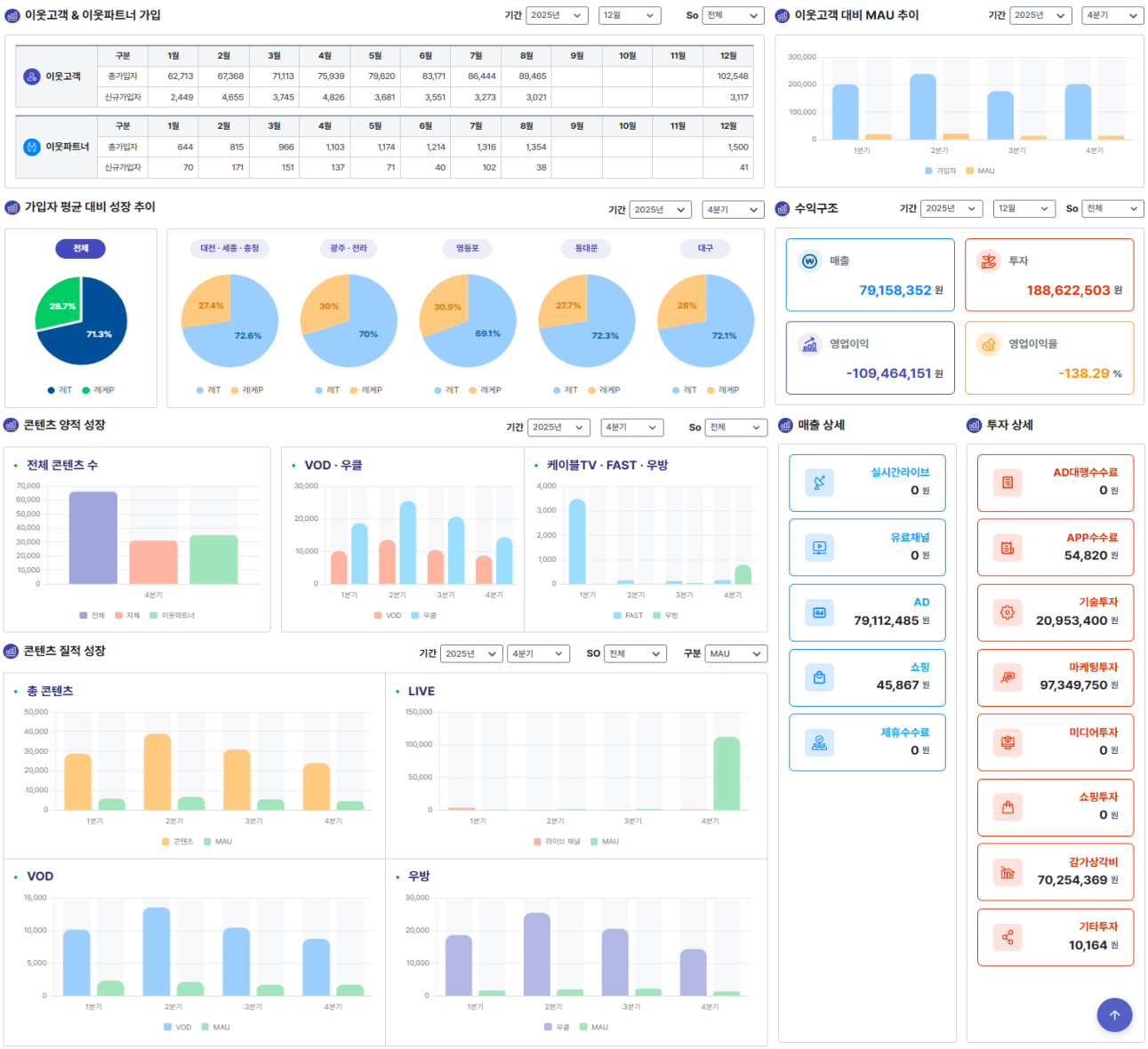

(3) 화면주요기능

1) BF통계데이터를 기반으로 레인보우플랫폼과 관련된 주요 정보를 시각적으로 확인 할 수 있습니다.

2) 각 항목의 조회 옵션을 조절하여 기간, SO(지역), 세부항목 구분 등의 관점으로 정보를 조회할 수 있습니다.

(4) 화면사용방법

1) 조회 옵션

① 조회옵션 선택 : 선택한 조회 옵션을 기준으로 해당항목의 정보가 출력됩니다. (해당 항목만 적용)

6. 전방워크설정

(1) 화면경로 : 모니터링 〉 통계종합현황 〉 전방워크설정

(2) 화면개요

대시보드에 전방워크중 핵심전방워크와 우수사례의 전방워크를 설정하는 화면

핵심 전방워크 [추가] [삭제]

	전방워크명	실행기간	애자일리더명	사업본부
☐	레T확산을 위한 마케팅활동	2025.12.01~2026.02.28	ADMIN	
☐	레T 이웃고객 확산	2025.12.22~2025.12.31	ADMIN	광주전남사업본부, 영등포사업본부
☐	케이블 플랫폼 마케팅	2025.12.01~2025.12.31	ADMIN	
☐	매출액 증대 활동	2025.12.23~2026.01.31	전상규	
☐	장기고객 확산 활동	2025.12.23~2026.03.31	ADMIN	
☐	신규고객 유치활동	2025.01.01~2025.12.31	ADMIN	

※ 핵심전방워크는 최대 6개까지 선택가능합니다.

우수사례 전방워크 [추가] [삭제]

	전방워크명	실행기간	애자일리더명	사업본부
☐	레T확산을 위한 마케팅활동	2025.12.01~2026.02.28	ADMIN	
☐	신규고객 유치활동	2025.12.23~2026.03.31	ADMIN	영등포사업본부
☐	레T 이웃고객 확산	2025.12.22~2025.12.31	ADMIN	광주전남사업본부, 영등포사업본부
☐	케이블 플랫폼 마케팅	2025.12.01~2025.12.31	ADMIN	

※ 우수사례 워크는 최대 4개까지 선택가능합니다.

(3) 화면주요기능

1) 전방워크중 핵심전방워크를 설정할 수 있습니다.

※ 선택한 핵심전방워크는 경영대시보드, 재무현황 메뉴에서 조회됩니다.

2) 전방워크중 우수사례 전방워크를 설정할 수 있습니다.

※ 선택한 우수사례전방워크는 경영대시보드, 케이블현황 메뉴에서 조회됩니다.

(4) 화면사용방법

1) 핵심전방워크 설정

① [추가] 버튼을 클릭하여 전방워크를 선택하는 팝업을 호출합니다.

② 전방워크를 검색조건을 통해 검색합니다.

③ 전방워크를 선택합니다.

④ 핵심전방워크는 최대 6개까지만 선택할 수 있습니다. 6개 이상일 경우 먼저 삭제하고 변경바랍니다.

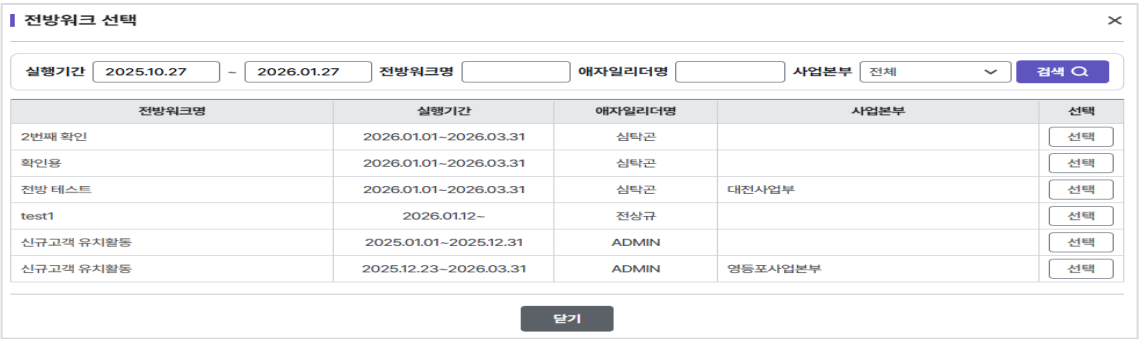

전방워크 선택

실행기간 2025.10.27 ~ 2026.01.27 전방워크명 애자일리더명 사업본부 전체 검색

전방워크명	실행기간	애자일리더명	사업본부	선택
2번째 확인	2026.01.01~2026.03.31	심탁곤		선택
확인용	2026.01.01~2026.03.31	심탁곤		선택
전방 테스트	2026.01.01~2026.03.31	심탁곤	대전사업부	선택
test1	2026.01.12~	전상규		선택
신규고객 유치활동	2025.01.01~2025.12.31	ADMIN		선택
신규고객 유치활동	2025.12.23~2026.03.31	ADMIN	영등포사업본부	선택

닫기

2) 우수사례 전방워크 설정

① [추가] 버튼을 클릭하여 전방워크를 선택하는 팝업을 호출합니다.

② 전방워크를 검색조건을 통해 검색합니다.

③ 전방워크를 선택합니다.
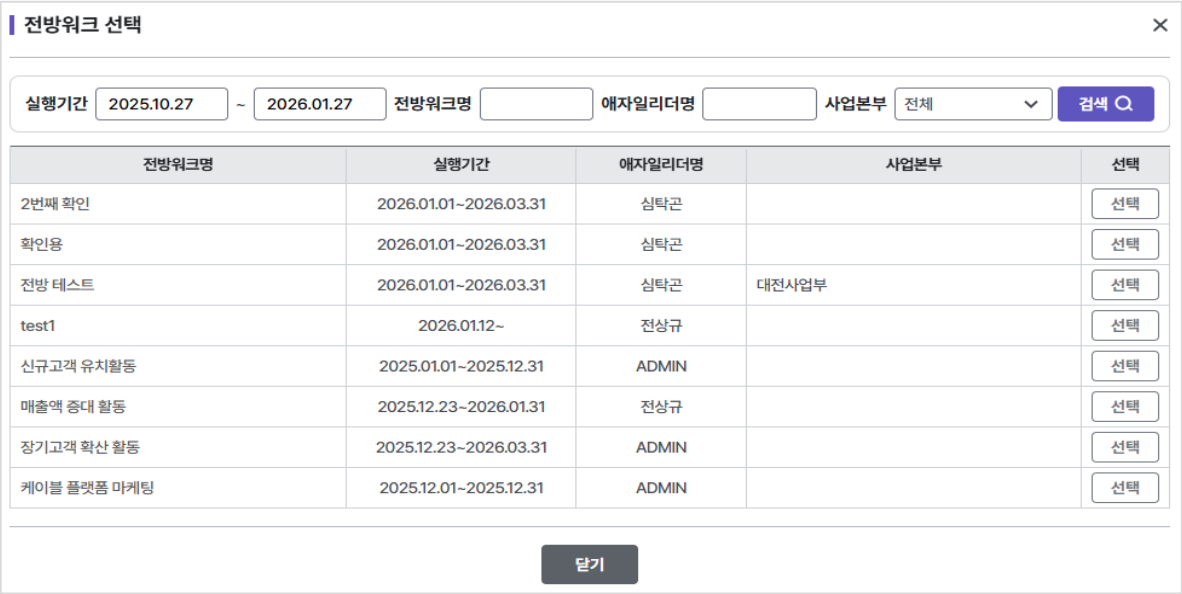
④ 우수사례전방워크는 최대 4개까지만 선택할 수 있습니다. 4개 이상일 경우 먼저 삭제하고 변경바랍니다.