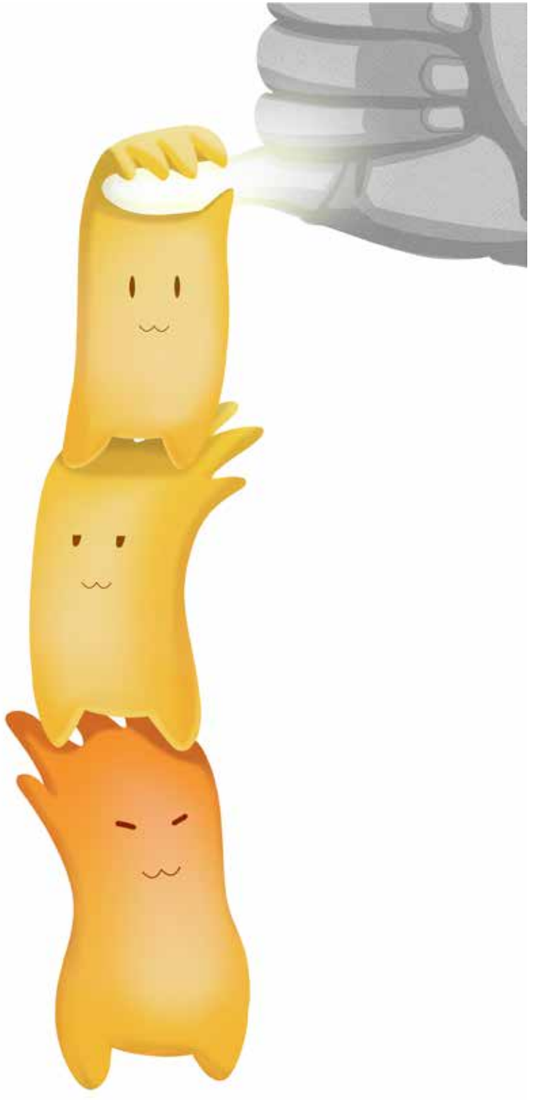

앞모습

옆모습

응용동작1

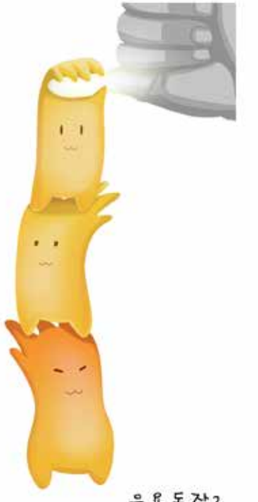

응용동작2

캐릭터 특징

강원도 원주시 심림면 부근에 거주하고 있으며 가끔 마을에도 출몰합니다.
치악산의 아름다운 숲을 보호하는 수호신이며 낙천적이고 호기심이 많은 성격입니다.
키는 50cm 몸무게는 1.2kg이며 숲을 트래킹하는 것을 좋아합니다.

컬러 시스템

R78G171B151	R230G24B46	R234G191B110	R255G255B255	R233G89B45
C67M11Y47K0	C0M97Y80K0	C9M29Y62K0	C0M0Y0K0	C8M78Y85K0
#4eab97	#e6182e	#eabf6e	#ffffff	#df592d
PANTONE P 127-5C	PANTONE P 52-8C	PANTONE P 17-5C	PANTONE P 179-1C	PANTONE P 45-6C

제작 의도

녹색의 형태는 원주시의 대표적인 명소 치악산을 상징합니다. 3개의 봉우리는 각각 비로봉, 향로봉, 남대봉을 나타냅니다. 원주시 로고 마크의 형태와 컬러를 차용하여 원주시와 연계되는 느낌을 주고 싶었습니다. 녹색은 원주시의 깨끗한 자연을 상징합니다.

수컷 꿩 장끼의 붉은 얼굴을 간결하게 형상화 한 것입니다. 꿩(장끼)의 붉은 얼굴이 붉은 가면을 쓴 것 같다는 느낌을 받았고 그대로 디자인에 적용했습니다. 붉은색은 시민들의 에너지와 힘 열정을 나타냅니다.

부리의 형태는 전체적으로 둥글고 넓게 제작했고 날카롭지 않은 친근하고 편안한 느낌을 주고 싶었습니다. 노란색은 밝고 에너지 넘치는 원주시를 상징합니다.

몸통의 형태는 아래를 넓고 모서리를 둥글게 함으로써 형태적으로 안정감 그리고 친근함을 느끼도록 했습니다. 주황색은 친근한 마을을 상징합니다. 안쪽에 있는 8개의 문양은 치악산의 절경 8경(비로봉 미륵불탑, 상원사, 구룡사, 성황림, 사다리병창, 영원산성, 태종대, 기암괴석 입석대)을 상징합니다.

캐릭터 이름

원 + 꿩 = 웡

웡은 원주의 앞글자 '원'과 '꿩'을 합친 단어입니다. 과거 선비를 구령이로부터 구했던 꿩은 공로를 인정받아 치악산 숲을 지키는 수호신 '웡'으로 재탄생했습니다.

기본형

응용형

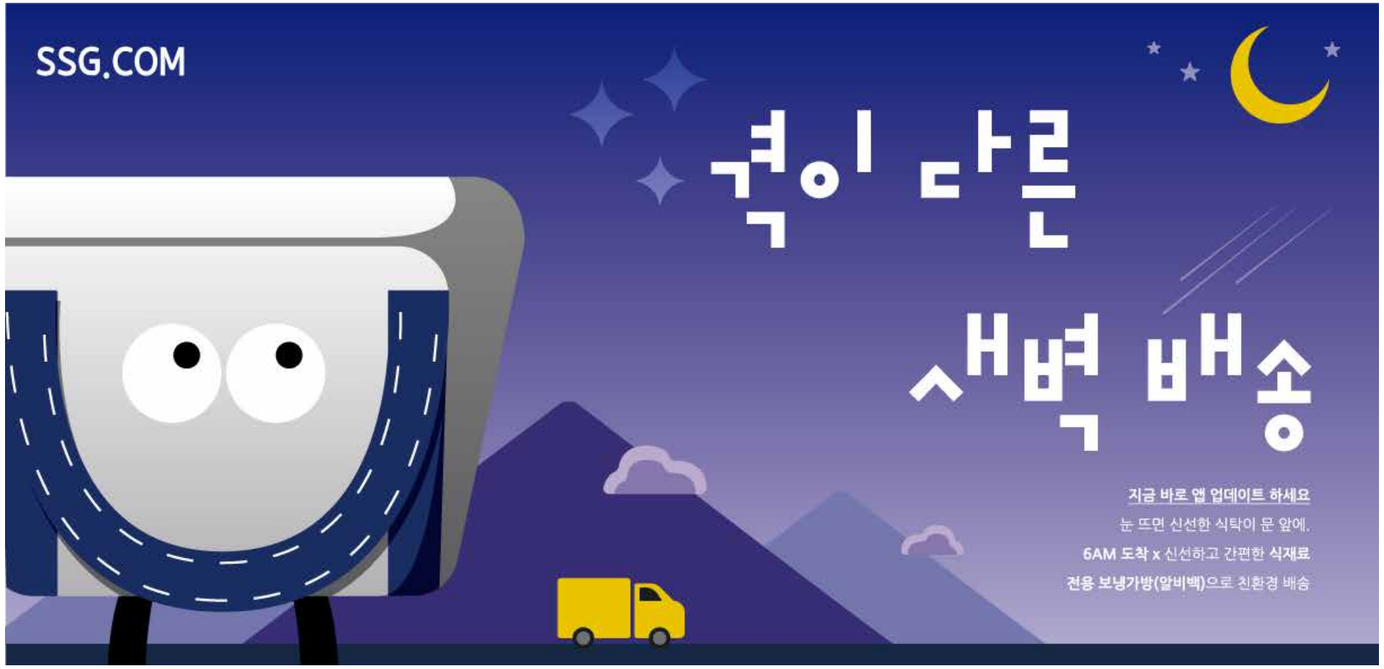

TV CF

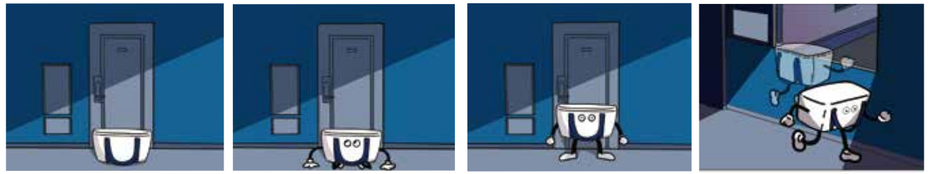

모두가 잠든 새벽 보냉백이 알비백 캐릭터로 변신하고 아파트 계단을 뛰어나간다.

쓱세권에 사는 모든 알비백들이 각자 고객의 쇼핑리스트 물품들을 구하기 위해 거리로 나선다.

알비백들은 생산지에서 물건을 구하기 위해 고군분투 한다 오렌지를 따거나, 직접 배를 타서 물고기를 잡고, 제빵을 하기도 한다.

쇼핑리스트의 물품들을 모두 구한 뒤 새벽 햇살을 받으며 집으로 귀환하는 알비백

고객의 집으로 도착한 후 일반 보냉백으로 변신한다.

보냉백을 들고 문을 닫는 주인, 문 앞에 당신이 잠든 사이에 알비백 SSG.COM 이라는 문구가 뜨면서 광고가 끝난다.

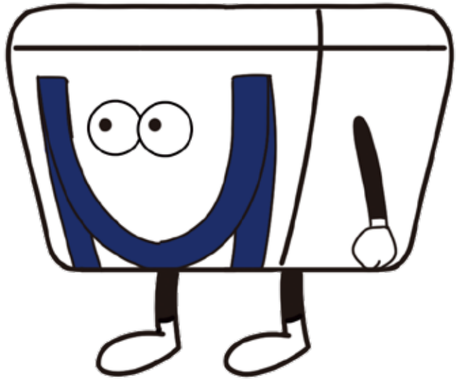

SSG.COM
새벽배송

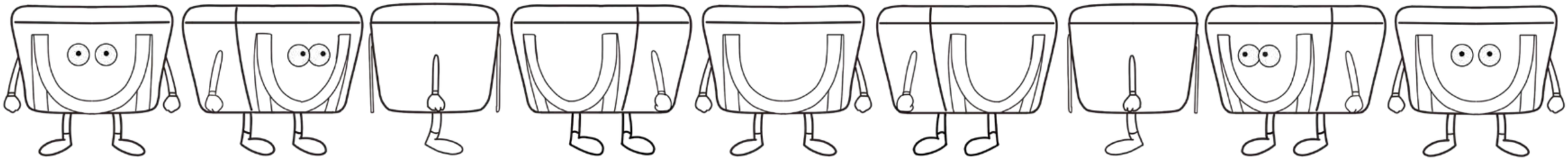

하하하 웃어요:D
건강한 치아 행복한 미소
경기도 초등학생 치과 주치의
before
after
서비스 내용
구강검진 문진 및 기본구강검사, 플라그 등 위생검사
구강교육 구강위생관리법(칫솔질,치실질), 바른식습관, 불소이용법
예방진료 필수진료 - 전문가 구강위생관리, 불소도포
선택진료 치아홈메우기, 단순치석제거, 방사선촬영
새로운 경기 공정한 세상

세상을 회색으로
칠하시겠습니까?
대기오염 담배 한 개비로 시작됩니다.
연기 없는 미래 당신의 선택입니다.
한국필립모리스(주)
UNSMOKE

여행
만화 캐릭터
유튜브 비디오 게임
영화 음악 일러스트
커뮤니티 사이트

여행

제주도 대전
강릉 부산
교토 인천 강화도
베트남 도쿄 제천
삼척 광주 춘천
이탈리아 스페인
뉴질랜드 평창 양양
프랑스 속초 고성

유튜브

chillhop music
유재일 시사 키즈나 아이
감스트 롤스토리 디자인
람다람 총몇병 수달가족
lofi hiphop radio
스토리 작법 우동이즘
mellow beat seaker
뉴스공장 proko

음악

나인 인치 네일스
다이나믹 듀오
에미넴 림프 비즈킷
오아시스 서태지
더 벌브 그린데이
이적 트와이스
아이즈원 마이클 잭슨

만화

문래빗 유유백서
마음의 소리 레벨5
만물의 영장 20세기 소년
신의탑 야와라
동토의 여명 아이실드21
피자와 꽃 원펀맨
도리도심 현터x현터

비디오 게임

위쳐3 언차티드
피파 오버워치 스타2
레드 데드 리뎀션
GTA5 엔뚜
드레곤 퀘스트 페르소나
파이널 판타지
라스트 오브 어스

일러스트

tree 13 우로마루
김점기 김형태 람다람
배성태 에구치 히사시
hiro 다카시
무라카미

캐릭터

구마몬 라이온
어피치 곰돌이푸
짱구 도라에몽
앵그리 버드
오버액션 토끼
김케장 옴팡이
니니즈 무지

영화

위플래쉬 기생충
옥자 스타워즈
타이타닉 괴물
덩케르크 라라랜드
블레이드 러너
페어런츠 트랩 쉬즈더맨
베트맨 다크나이트

커뮤니티 사이트

투리웹
펨코
아이라이크 사커
디시인사이드
-카툰 연재 갤러리
-웹넷 갤러리
-프로레슬링 갤러리

petory

Brand story

펫토리는 매달 정기적으로 반려견이 좋아하는 음식 간식 물품들을 제작 배송하는 서비스 입니다. 펫토리는 반려견을 위한 반려견의 의한 공장이라는 의미를 담고 있으며 이는 브랜드의 다양한 의미와 형태로 녹아있습니다.
개를 형상화한 캐릭터는 반려견의 입장에서 생각한다는 의미를 나타내고 있으며 브랜드 로고는 개와 사람의 연결, 서로를 존중하는 기분좋은 거리감을 의미합니다.

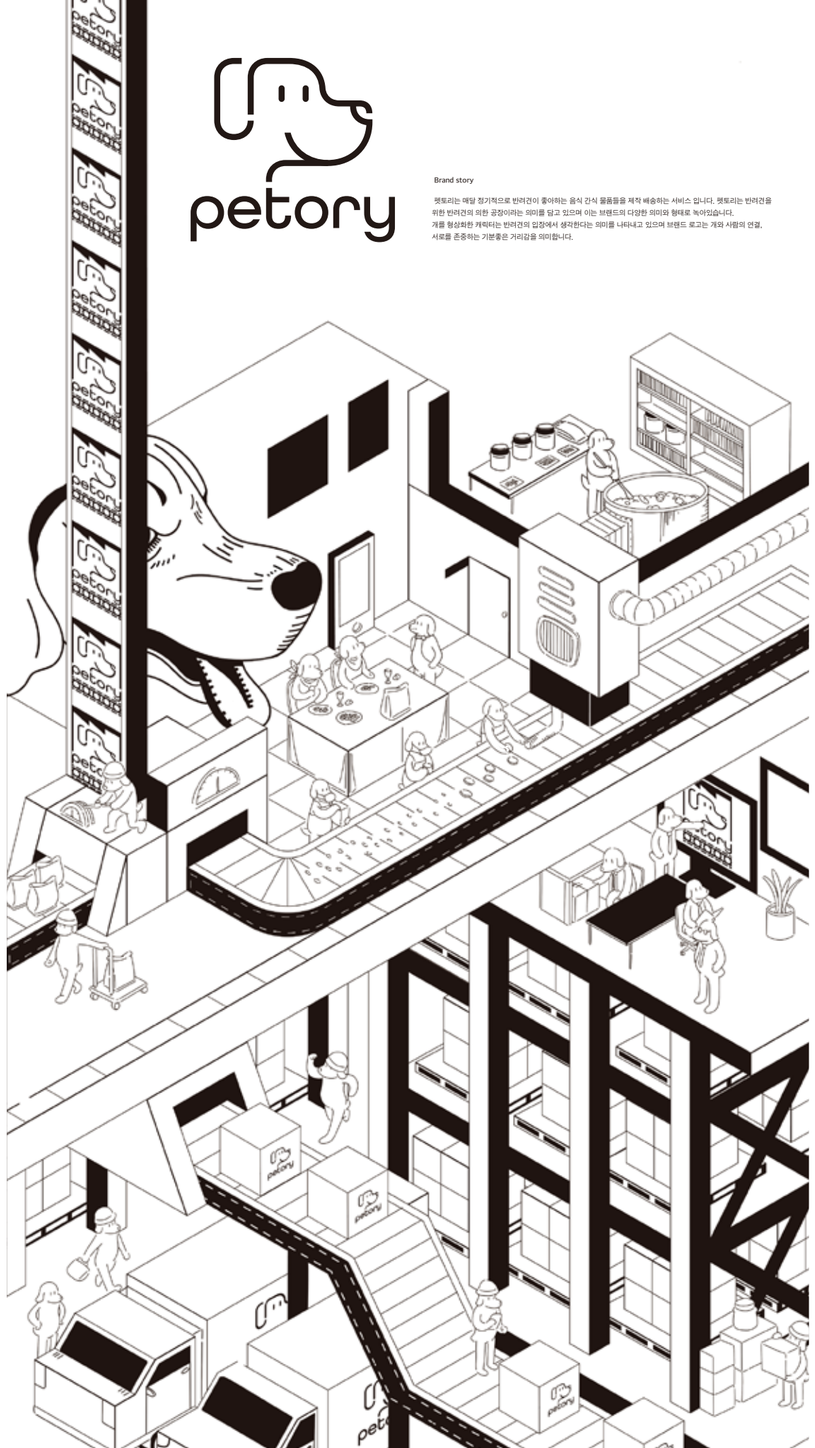

Symbol & Logotype

Character

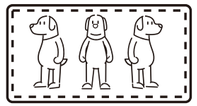

Graphic Device

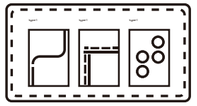

Graphic Pattern

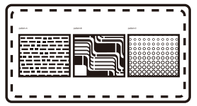

Color

Typeface

Signiture

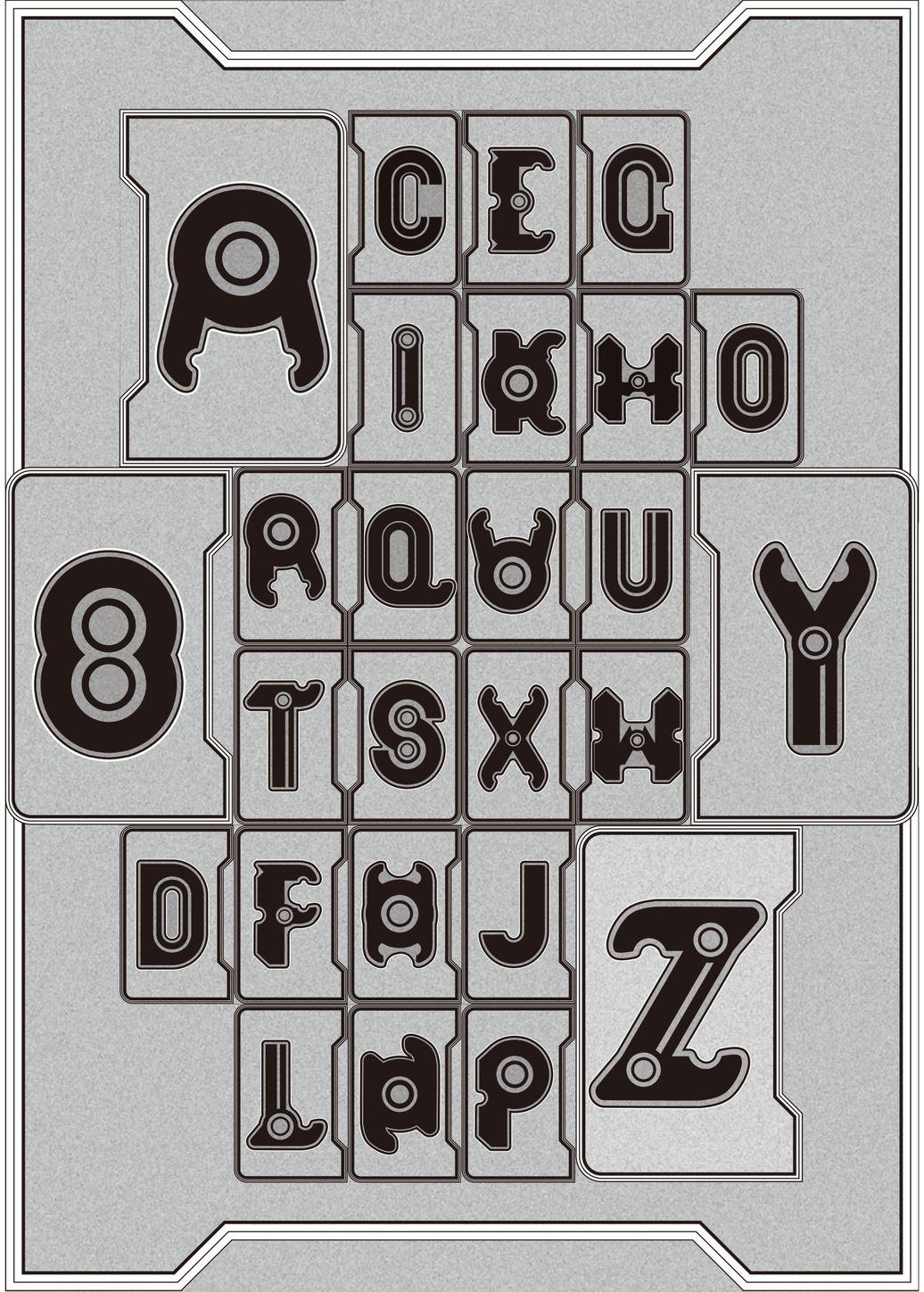

SECRET

DEVELOPMENT OF AIRBORNE ARMAMENT

1910 - 1961

Historical Division
Office of Information
Aeronautical Systems Division
Air Force Systems Command

October 1961

Approved by:

ROGER R. SPRINGER
Lieutenant Colonel, USAF
Director of Information

SECRET

RESTRICTED DATA
ATOMIC ENERGY ACT 1954

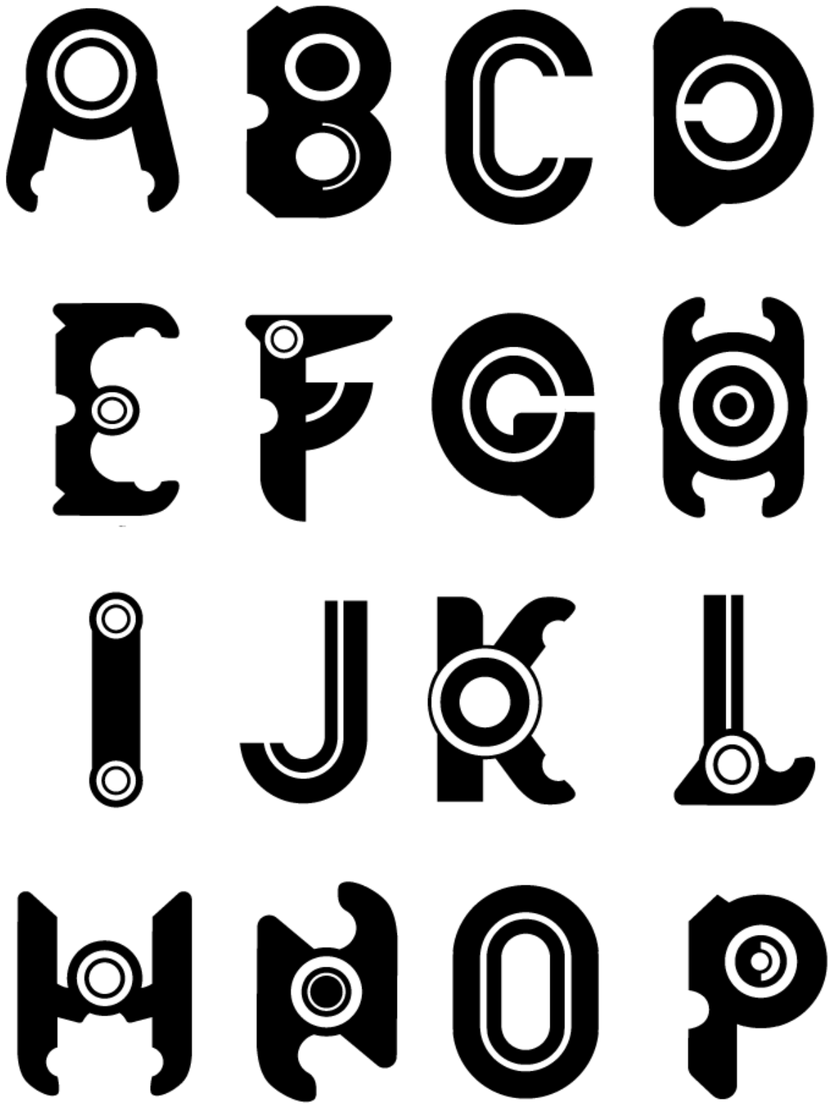
ABCD
EFGH
IJKL
MNOP

ABCD
EFGH
IJKLM
NOPQR
STUV
WXYZ

Sea
Young

Sea
Young

Kim
Miok

Kim
Miok