Die Schachregeln

♔	König
♕	Dame
♖	Turm
♗	Läufer
♘	Pferd
♙	Bauer

Spielablauf

Weiß spielt gegen Schwarz.
Die weißen Figuren stehen in den Reihen 1 und 2.
Die schwarzen Figuren stehen in den Reihen 7 und 8.
Die Spieler bewegen abwechselnd ihre Figuren.

Figuren können sich auf Felder mit gegnerischen Figuren bewegen und sie schlagen.
Das Ziel ist den gegnerischen König zu „schlagen“.

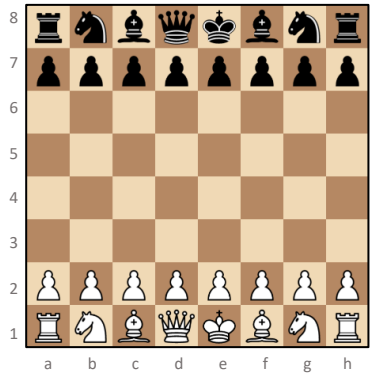

Turm und Läufer

Der Turm bewegt sich gerade nach oben, unten und seitlich.
Der Läufer bewegt sich diagonal.

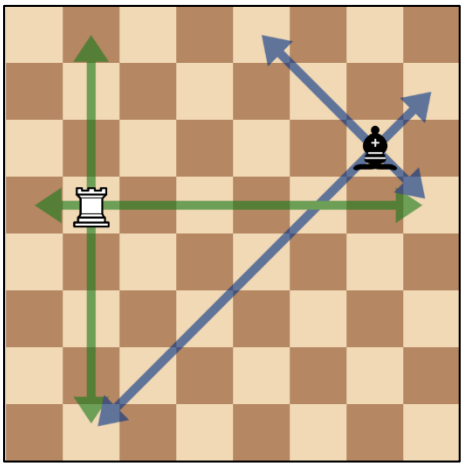

Dame und König

Die Dame bewegt sich wie ein Turm und ein Läufer. Der König auch, aber nur 1 Feld in jede Richtung.

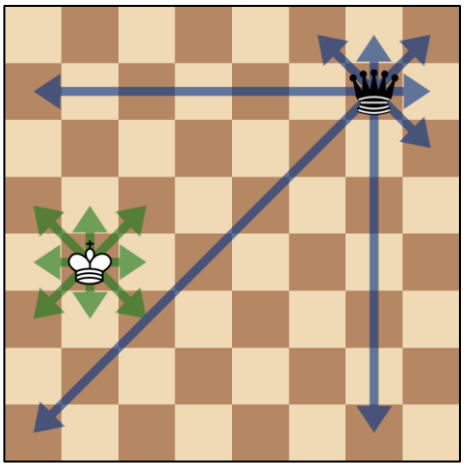

Pferd oder „Springer“

Das Pferd kann über andere Figuren springen. Es bewegt sich zwei Felder gerade und eins links/rechts. (wie ein L)

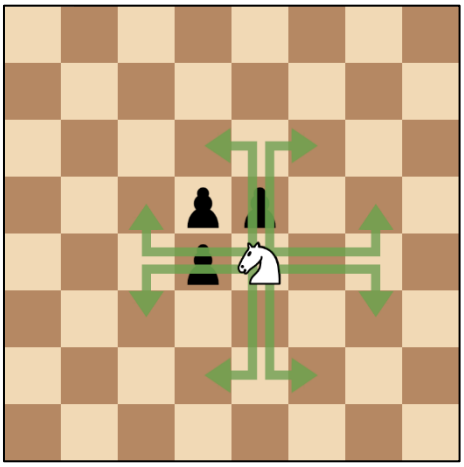

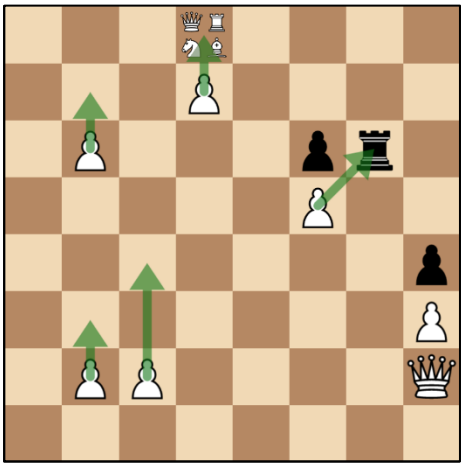

Bauer

Der Bauer bewegt sich 1 gerade nach vorne, schlägt aber diagonal.
Ein Bauer kann sich nicht zurück bewegen.
Ein Bauer darf beim ersten Mal 1 oder 2 Felder nach vorne.

Umwandlung

Erreicht ein Bauer die letzte Reihe, muss er gegen eine Dame, einen Turm, Läufer oder ein Pferd getauscht werden. Man kann so auch eine zweite Dame erhalten.

En Passant

Steht ein Bauer in der 5. Reihe und der gegnerische Bauer bewegt sich von der 7. auf die 5. neben ihn, darf er ihn so schlagen, als ob er in der 6. Reihe wäre.

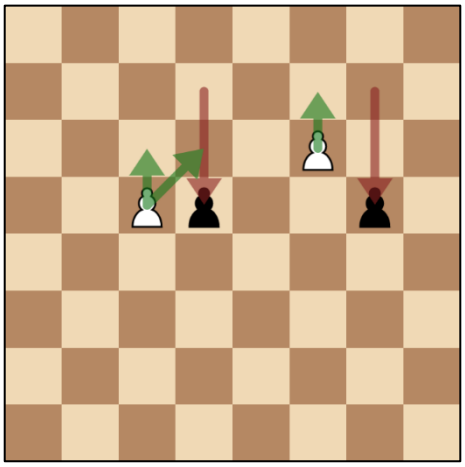

Rochade („Roschade“)

Der König bewegt sich 2 nach links oder rechts und der Turm darf über ihn springen.
Das ganze zählt als ein Zug.

Die Rochade geht nur, wenn

- keine Figuren dazwischen stehen.
- sich der König noch nicht bewegt hat.
- sich der Turm noch nicht bewegt hat.
- der König nicht im Schach steht.
- der König nicht ins Schach rochiert.
- der König nicht durch ein bedrohtes Feld rochiert.

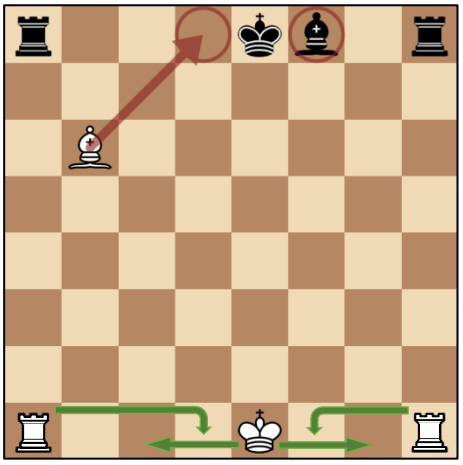

Schach

Wird der König bedroht, sagt man „Schach“. Der Spieler MUSS reagieren! Er darf keinen Zug machen, außer

- den König bewegen,
- etwas dazwischen stellen,
- den Angreifer schlagen.

Schach Matt

Wird der König bedroht und hat keinen Ausweg, sagt man „Schach Matt“. Das Spiel ist vorbei.

Patt

Kann sich ein Spieler nicht mehr bewegen, nennt man das Patt – unentschieden.