AVVENTURA TESTUALE

creazione file Python

PRIMO PASSO: INSTALLAZIONE

INSTALLAZIONE PYTHON E VSCODE

- **Python**: Installa Python tramite il seguente link;
- **Visual Studio Code**: Installa Visual Studio Code tramite il seguente link;
- **Estensione Python**: Installa l'estensione Python per Visual Studio Code tramite il seguente link;

INSTALLAZIONE PYTHON E VSCODE

- **Python**: Installa Python tramite il seguente link;
- **Visual Studio Code**: Installa Visual Studio Code tramite il seguente link;
- **Estensione Python**: Installa l'estensione Python per Visual Studio Code tramite il seguente link;

INSTALLAZIONE PYTHON E VSCODE

- **Python**: Installa Python tramite il seguente link;
- **Visual Studio Code**: Installa Visual Studio Code tramite il seguente link;
- **Estensione Python**: Installa l'estensione Python per Visual Studio Code tramite il seguente link;

SECONDO PASSO: CREAZIONE DEL CODICE

FROM FLOWGORITHM TO PYTHON

CREAZIONE CODICE PYTHON

- Apri il progetto Flowgorithm e clicca F12;
- Clicca sulla freccia in alto a sinistra e seleziona Python;
- Clicca sull'icona con i due documenti per copiare il codice.

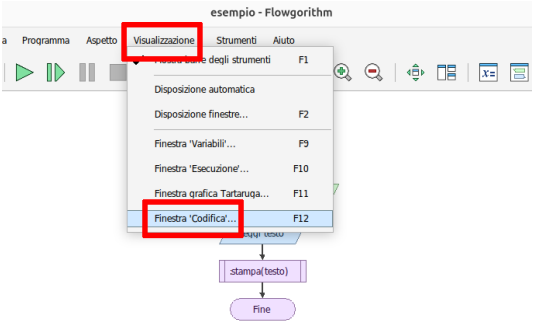

Figura 1: Screenshot di Flowgorithm modificato tramite GIMP

FROM FLOWGORITHM TO PYTHON

CREAZIONE CODICE PYTHON

- Apri il progetto Flowgorithm e clicca F12;
- Clicca sulla freccia in alto a sinistra e seleziona Python;
- Clicca sull'icona con i due documenti per copiare il codice.

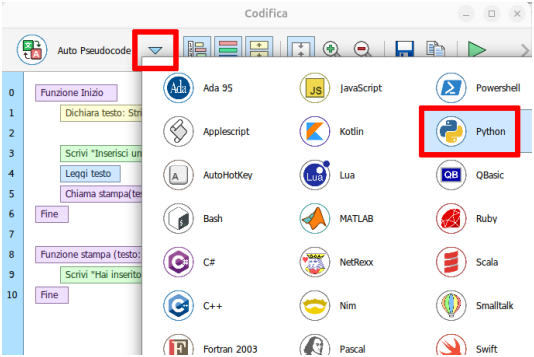

Figura 1: Screenshot di Flowgorithm modificato tramite GIMP

FROM FLOWGORITHM TO PYTHON

CREAZIONE CODICE PYTHON

- Apri il progetto Flowgorithm e clicca F12;
- Clicca sulla freccia in alto a sinistra e seleziona Python;
- Clicca sull'icona con i due documenti per copiare il codice.

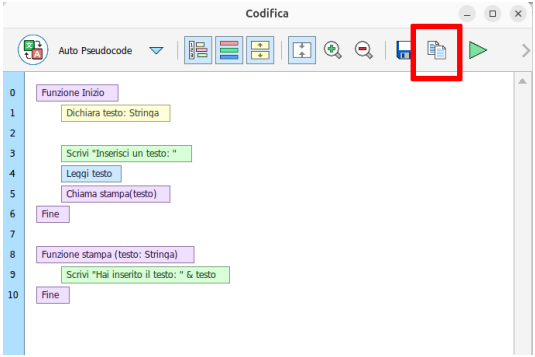

Figura 1: Screenshot di Flowgorithm modificato tramite GIMP

TERZO PASSO: CREAZIONE DEL FILE .PY

CREAZIONE DEL FILE .PY

- Apri Visual Studio Code e clicca su File → New File;
- Salva il file con il nome del tuo progetto ed estensione .py sul Desktop;
- Incolla il codice Python copiato da Flowgorithm all'interno del file .py;
- Salva il file .py cliccando Ctrl + S (viene mostrata una X al posto di un cerchio).

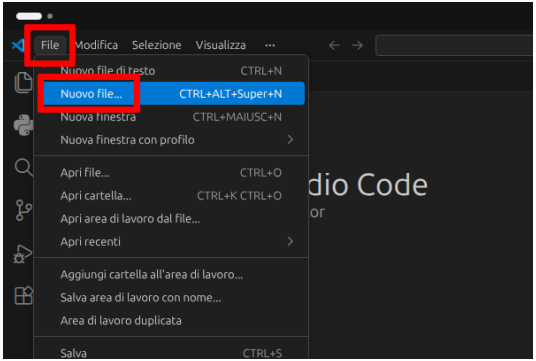

Figura 2: Screenshot di Visual Studio Code modificato tramite GIMP

CREAZIONE DEL FILE .PY

- Apri Visual Studio Code e clicca su File → New File;
- Salva il file con il nome del tuo progetto ed estensione .py sul Desktop;
- Incolla il codice Python copiato da Flowgorithm all'interno del file .py;
- Salva il file .py cliccando Ctrl + S (viene mostrata una X al posto di un cerchio).

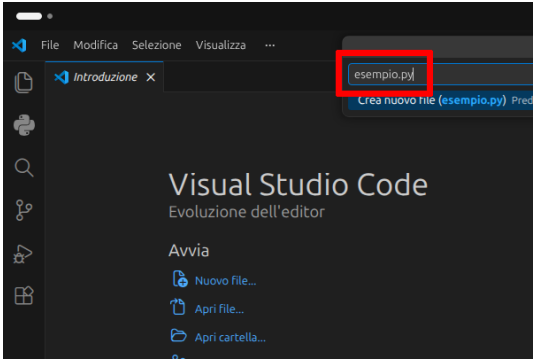

Figura 2: Screenshot di Visual Studio Code modificato tramite GIMP

CREAZIONE DEL FILE .PY

- Apri Visual Studio Code e clicca su File → New File;
- Salva il file con il nome del tuo progetto ed estensione .py sul Desktop;
- Incolla il codice Python copiato da Flowgorithm all'interno del file .py;
- Salva il file .py cliccando Ctrl + S (viene mostrata una X al posto di un cerchio).

Figura 2: Screenshot di Visual Studio Code modificato tramite GIMP

CREAZIONE DEL FILE .PY

- Apri Visual Studio Code e clicca su File → New File;
- Salva il file con il nome del tuo progetto ed estensione .py sul Desktop;
- Incolla il codice Python copiato da Flowgorithm all'interno del file .py;
- Salva il file .py cliccando Ctrl + S (viene mostrata una X al posto di un cerchio).

Figura 2: Screenshot di Visual Studio Code modificato tramite GIMP

QUARTO PASSO: HOW TO PLAY

HOW TO PLAY

- Apri il prompt dei comandi dal menu Start di Windows: **CMD**;
- Digita il comando **cd desktop** e premi Invio per accedere al desktop;
- Digita il comando **py** seguito dal nome del file del tuo progetto compresa l'estensione .py e premi Invio per iniziare a giocare, esempio: **py esempio.py**.

HOW TO PLAY

- Apri il prompt dei comandi dal menu Start di Windows: **CMD**;
- Digita il comando **cd desktop** e premi Invio per accedere al desktop;
- Digita il comando **py** seguito dal nome del file del tuo progetto compresa l'estensione .py e premi Invio per iniziare a giocare, esempio: **py esempio.py**.

HOW TO PLAY

- Apri il prompt dei comandi dal menu Start di Windows: **CMD**;
- Digita il comando **cd desktop** e premi Invio per accedere al desktop;
- Digita il comando **py** seguito dal nome del file del tuo progetto compresa l'estensione .py e premi Invio per iniziare a giocare, esempio: **py esempio.py**.