VALEN JONATHAN MICELIANO PASARIBU

103072400072

MODUL 5

1. Pilih satu paket UDP yang terdapat pada trace Anda. Dari paket tersebut, berapa banyak “field” yang terdapat pada header UDP? Sebutkan nama-nama field yang Anda temukan!

2. Perhatikan informasi “content field” pada paket yang Anda pilih di pertanyaan 1. Berapa panjang (dalam satuan byte) masing-masing “field” yang terdapat pada header UDP? 3. Nilai yang tertera pada ”Length” menyatakan nilai apa? Verfikasi jawaban Anda melalui paket UDP pada trace.

4. Berapa jumlah maksimum byte yang dapat disertakan dalam payload UDP? (Petunjuk: jawaban untuk pertanyaan ini dapat ditentukan dari jawaban Anda untuk pertanyaan 2)

5. Berapa nomor port terbesar yang dapat menjadi port sumber? (Petunjuk: lihat petunjuk pada pertanyaan 4)

6. Berapa nomor protokol untuk UDP? Berikan jawaban Anda dalam notasi heksadesimal dan desimal. Untuk menjawab pertanyaan ini, Anda harus melihat ke bagian ”Protocol” pada datagram IP yang mengandung segmen UDP.

7. Periksa pasangan paket UDP di mana host Anda mengirimkan paket UDP pertama dan paket UDP kedua merupakan balasan dari paket UDP yang pertama. (Petunjuk: agar paket kedua

JAWABAN

1. Header UDP terdiri dari empat field:Length,Checksum, Source Port, dan Destination Port.
2. Setiap field pada header UDP memiliki panjang 2 byte, sehingga total panjang header UDP adalah 8 byte.
3. Lenght menunjukan totak panjang UDP per segmen yakni header dan data contoh lenght = 60. byte = 8 dan payload + 50 byte
4. Panajng maks paylod UDP adalah 65527 byte (dikurang byte 8 untuk header)
5. Nomor port terbesar yang dapat digunakan adalah 65535 (karena field port = 16 bit).
6. Nomor protokol untuk UDP adalah 17 (desimal) dan 0x11 (heksadesimal).
7. Request: Source Port = 4334, Destination Port = 161
   Response: Source Port = 161, Destination Port = 4334

Menunjukkan pertukaran peran pengirim–penerima.
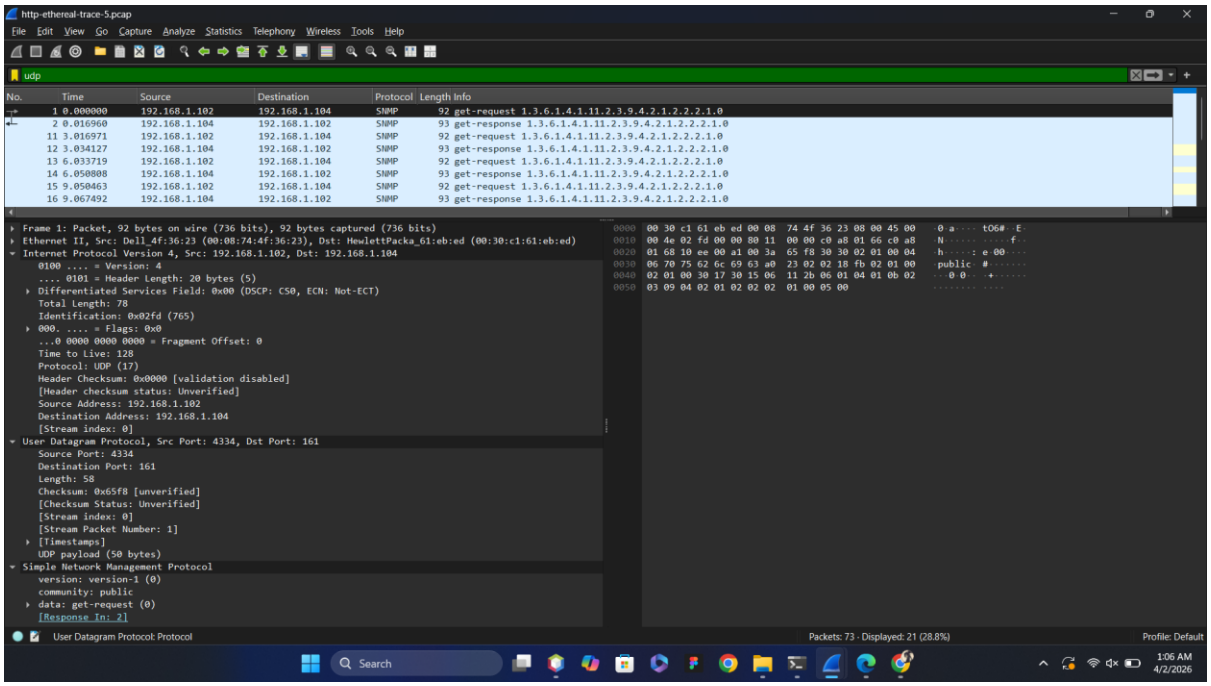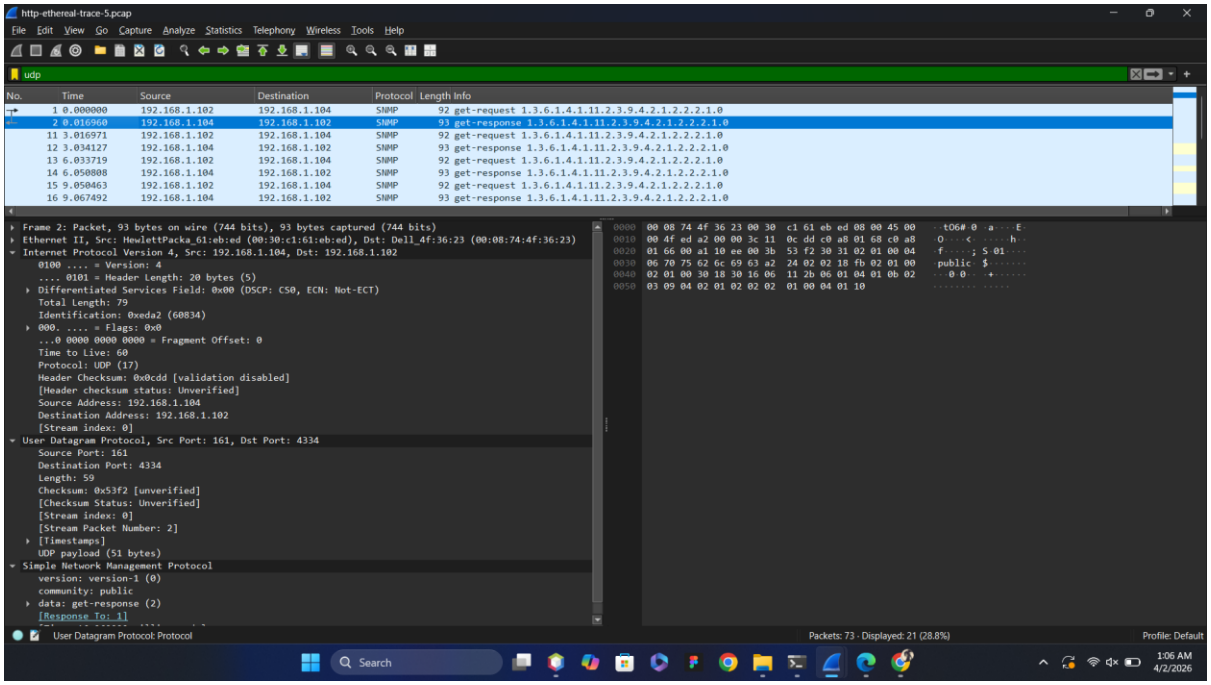
BUKTI