Manual de Instalação

MongoDB 8.2.4

Windows x64

Versão 1.0 - Fevereiro 2026

Índice

1. Requisitos do Sistema 3
2. Download do MongoDB 3
3. Processo de Instalação 4
4. Verificação da Instalação 11
5. Solução de Problemas Comuns 12
6. Comandos Úteis do MongoDB 13

1. Requisitos do Sistema

Antes de iniciar a instalação, certifique-se de que seu sistema atende aos seguintes requisitos:

• Sistema Operacional: Windows x64

• Privilégios de administrador

• Espaço em disco: Mínimo 5 GB recomendado

2. Download do MongoDB

2.1 Acessar o site oficial

1. Acesse o site oficial do MongoDB: **https://www.mongodb.com**

2. Navegue até a seção de downloads

2.2 Selecionar a versão

No site do MongoDB, configure os seguintes parâmetros:

• **Versão:** 8.2.4 (current)

• **Plataforma:** Windows x64

• **Pacote:** msi

2.3 Fazer o download

1. Clique no botão **"Download"** (verde)

2. O arquivo `mongodb-windows-x86_64-8.2.4-signed.msi` será baixado (aproximadamente 758 MB)

3. Aguarde o término do download

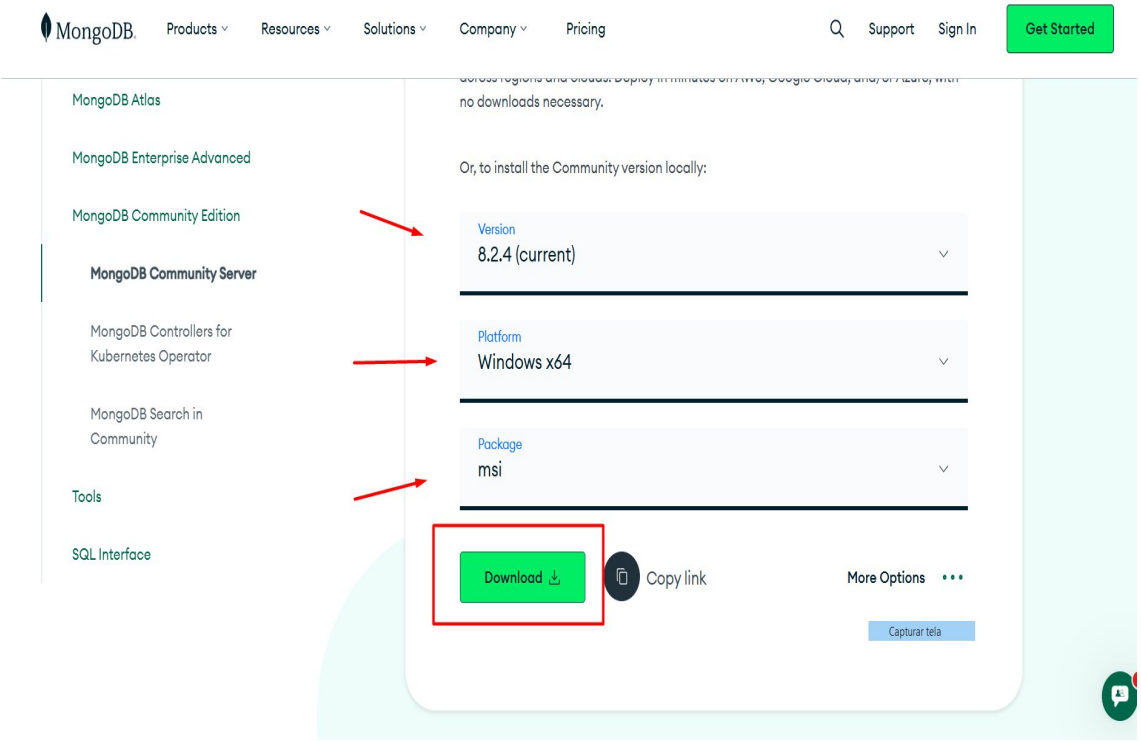

Figura 1: Seleção da versão, plataforma e pacote para download

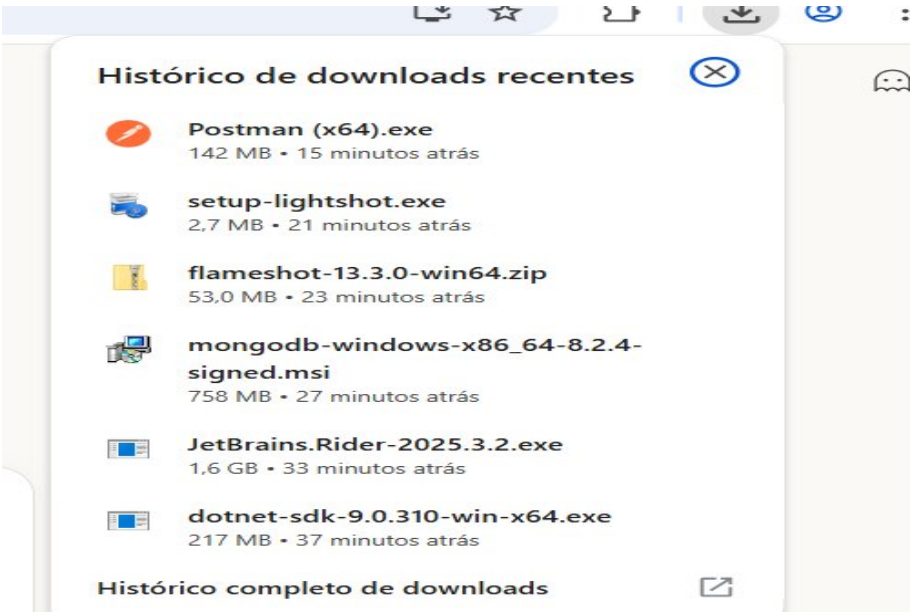

Figura 2: Arquivo MongoDB baixado no histórico de downloads

3. Processo de Instalação

3.1 Iniciar o Instalador

1. Localize o arquivo baixado na pasta de Downloads
2. Clique duas vezes no arquivo `mongodb-windows-x86_64-8.2.4-signed.msi`
3. A tela de boas-vindas do assistente de instalação será exibida
4. Clique em **"Next"** para continuar

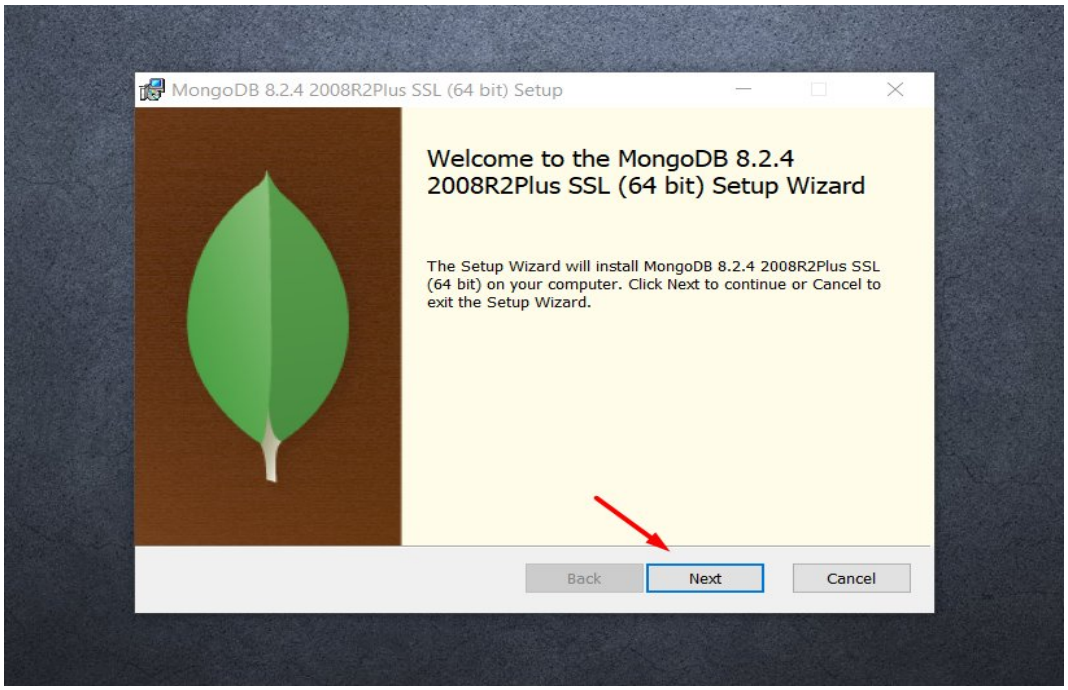

Figura 3: Tela inicial do assistente de instalação do MongoDB

3.2 Escolher o Tipo de Instalação

Você verá a tela "Choose Setup Type" com duas opções:

Opção 1: Complete (Recomendado)

• Todos os recursos do programa serão instalados

• Requer mais espaço em disco

• Recomendado para a maioria dos usuários

Opção 2: Custom

• Permite escolher quais recursos serão instalados

• Recomendado para usuários avançados

Ação: Selecione **"Complete"** e clique em **"Next"**

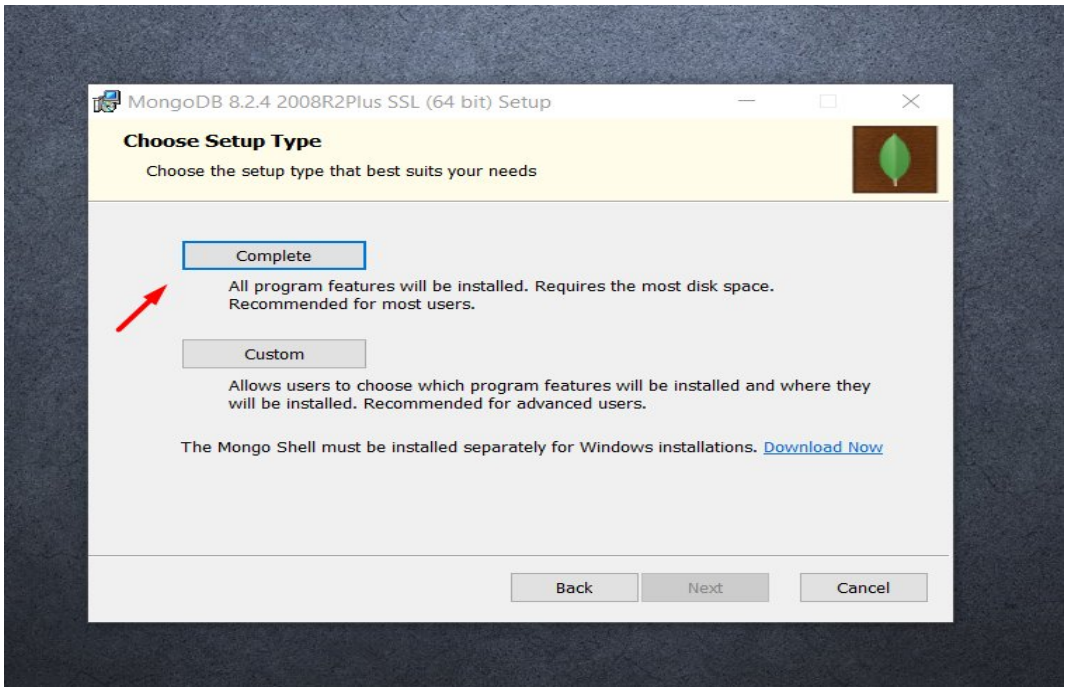

Figura 4: Seleção entre instalação Completa ou Customizada

Nota Importante: O Mongo Shell deve ser instalado separadamente para instalações Windows. Você pode baixá-lo posteriormente.

3.3 Configuração do Serviço

Na tela "Service Configuration", configure os seguintes parâmetros:

Configurações Disponíveis:

■ **Install MongoDB as a Service** (marcado)

Opções de execução do serviço:

■ Run service as Network Service user (selecionado)

■ Run service as a local or domain user

Informações de configuração:

• **Service Name:** MongoDB

• **Data Directory:** `C:\Program Files\MongoDB\Server\8.2\data\`

• **Log Directory:** `C:\Program Files\MongoDB\Server\8.2\log\`

Ação: Mantenha as configurações padrão e clique em **"Next >"**

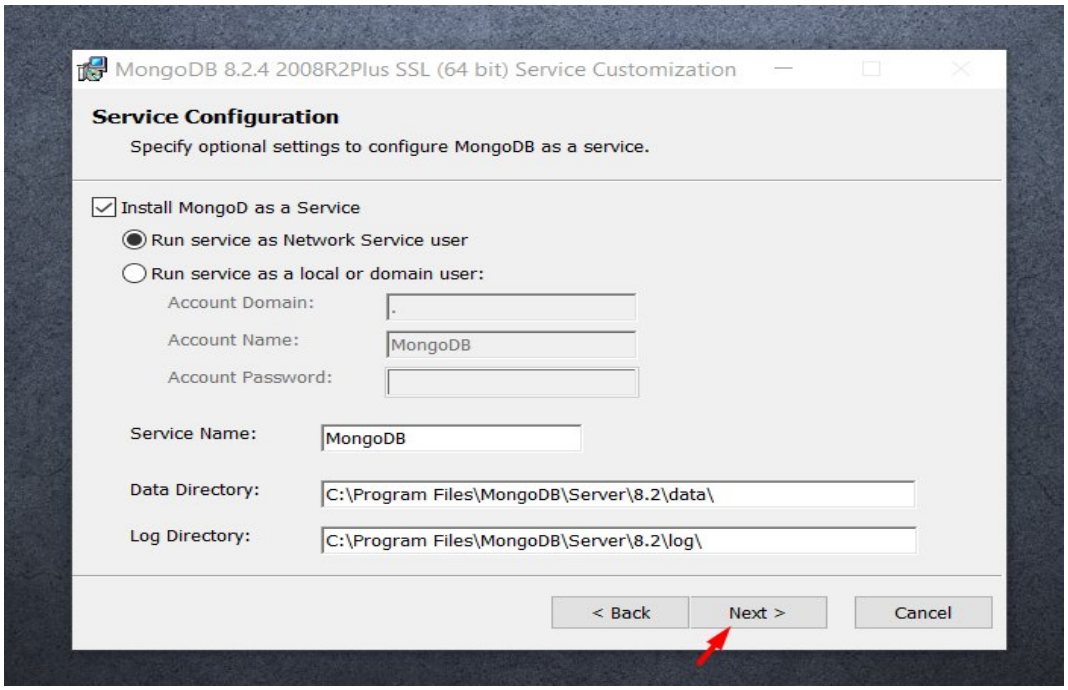

Figura 5: Configuração do MongoDB como serviço do Windows

3.4 MongoDB Compass (Interface Gráfica)

A tela "Install MongoDB Compass" oferece a instalação da interface gráfica oficial do MongoDB.

MongoDB Compass é a interface gráfica oficial para MongoDB, permitindo:

• Visualização de dados

• Gerenciamento de coleções

• Execução de queries

• Análise de performance

Ação: Mantenha a opção ■ **Install MongoDB Compass** marcada e clique em **"Next"**

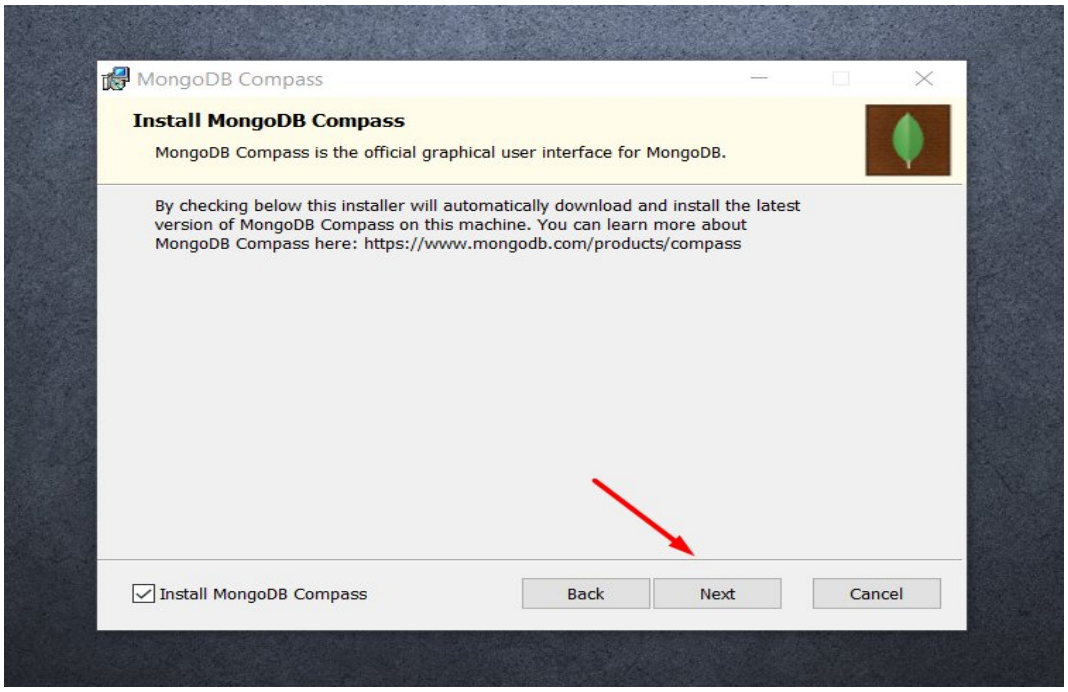

Figura 6: Opção para instalar o MongoDB Compass (interface gráfica)

3.5 Confirmar Instalação

A tela "Ready to install MongoDB 8.2.4 2008R2Plus SSL (64 bit)" será exibida.

Ação: Clique no botão **"Install"** para iniciar a instalação

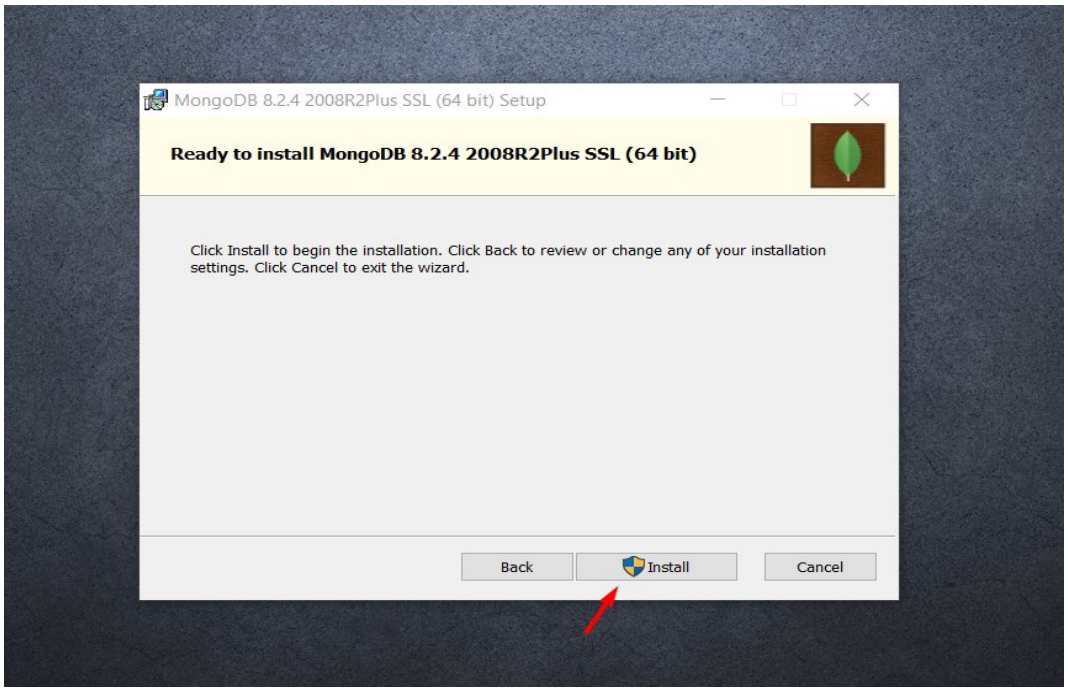

Figura 7: Confirmação antes de iniciar a instalação

A instalação pode levar alguns minutos dependendo do desempenho do seu computador.

3.6 Conclusão da Instalação

Quando a instalação for concluída, você verá a mensagem:

```
Completed the MongoDB 8.2.4 2008R2Plus SSL (64 bit) Setup Wizard
```

Ação: Clique em **"Finish"** para fechar o assistente de instalação

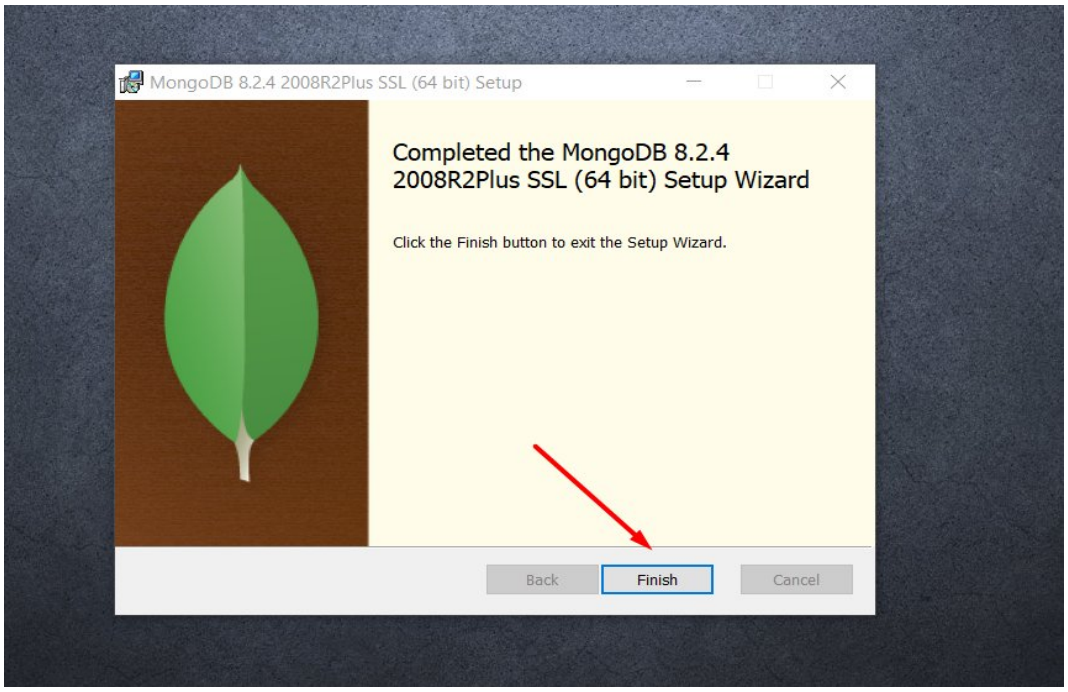

Figura 8: Instalação concluída com sucesso

4. Verificação da Instalação

Após a conclusão da instalação, é importante verificar se o MongoDB foi instalado corretamente.

4.1 Verificar via Prompt de Comando

1. Abra o **Prompt de Comando** (cmd) como Administrador
2. Execute o seguinte comando:

```
mongod --version
```

Saída esperada:

```
db version v8.2.4
Build Info: {
"version": "8.2.4",
...
}
```

4.2 Verificar o Serviço do Windows

1. Pressione `Win + R`
2. Digite `services.msc` e pressione Enter
3. Procure por "MongoDB" na lista de serviços
4. Verifique se o status está como "Em execução" (Running)

4.3 Conectar ao MongoDB Shell

1. Abra o **Prompt de Comando**
2. Execute o comando:

```
mongosh
```

Saída esperada:

```
Current Mongosh Log ID: [id único]
Connecting to: mongodb://127.0.0.1:27017/?directConnection=true
Using MongoDB: 8.2.4
Using Mongosh: [versão]

test>
```

3. Para sair do MongoDB Shell, digite: `exit`

4.4 Verificar Instalação do MongoDB Compass

1. Procure por "MongoDB Compass" no menu Iniciar do Windows
2. Abra o aplicativo
3. A interface gráfica deve abrir e conectar automaticamente ao `localhost:27017`

5. Solução de Problemas Comuns

5.1 MongoDB não inicia automaticamente

Se o serviço do MongoDB não iniciar automaticamente:

1. Abra o Prompt de Comando como Administrador
2. Execute:

```
net start MongoDB
```

5.2 Porta 27017 em uso

Se a porta padrão 27017 estiver em uso:

1. Verifique qual processo está usando a porta:

```
netstat -ano | findstr :27017
```

2. Encerre o processo ou configure o MongoDB para usar outra porta

5.3 Problemas de permissão

Se houver erros de permissão:

1. Verifique as permissões das pastas:

- `C:\Program Files\MongoDB\Server\8.2\data\`
- `C:\Program Files\MongoDB\Server\8.2\log\`

2. Garanta que o usuário "Network Service" tem permissões de leitura/escrita

6. Comandos Úteis do MongoDB

Comandos básicos no MongoDB Shell (mongosh):

Comando	Descrição
`show dbs`	Mostrar databases
`use meuDatabase`	Usar/criar um database
`show collections`	Mostrar coleções
`db.minhaColecao.insertOne({...})`	Inserir um documento
`db.minhaColecao.find()`	Consultar documentos
`db.serverStatus()`	Verificar status do servidor

Conclusão

Parabéns! Você concluiu com sucesso a instalação do MongoDB 8.2.4 no Windows.

O MongoDB está agora:

✓ Instalado no sistema

✓ Configurado como serviço do Windows

✓ Executando em segundo plano

✓ Pronto para uso

Para mais informações e documentação oficial, visite:

• Documentação do MongoDB: https://docs.mongodb.com

• MongoDB University (cursos gratuitos): https://university.mongodb.com

• MongoDB Community Forums: https://www.mongodb.com/community/forums

Versão do Manual: 1.0

Data: Fevereiro 2026

MongoDB Version: 8.2.4

Plataforma: Windows x64